

01 COBERTA - CORTE SETORIAL 01  
1/125

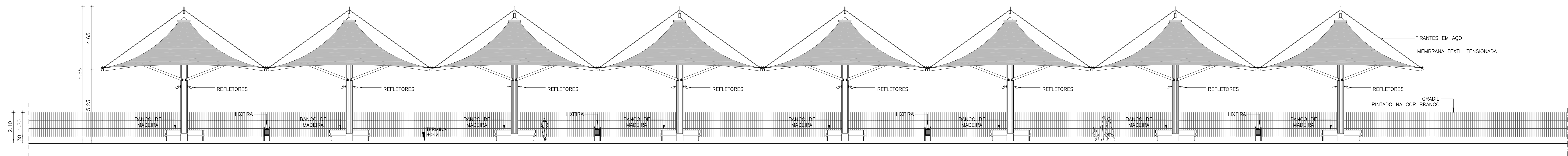

02 CORTE SETORIAL 01  
1/125

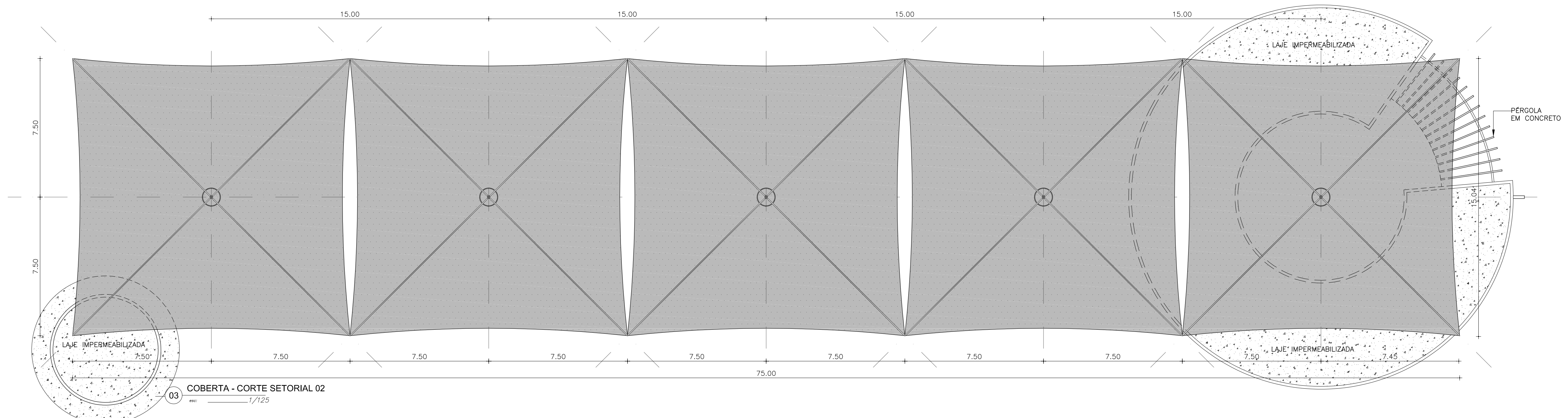

03 COBERTA - CORTE SETORIAL 02  
1/125

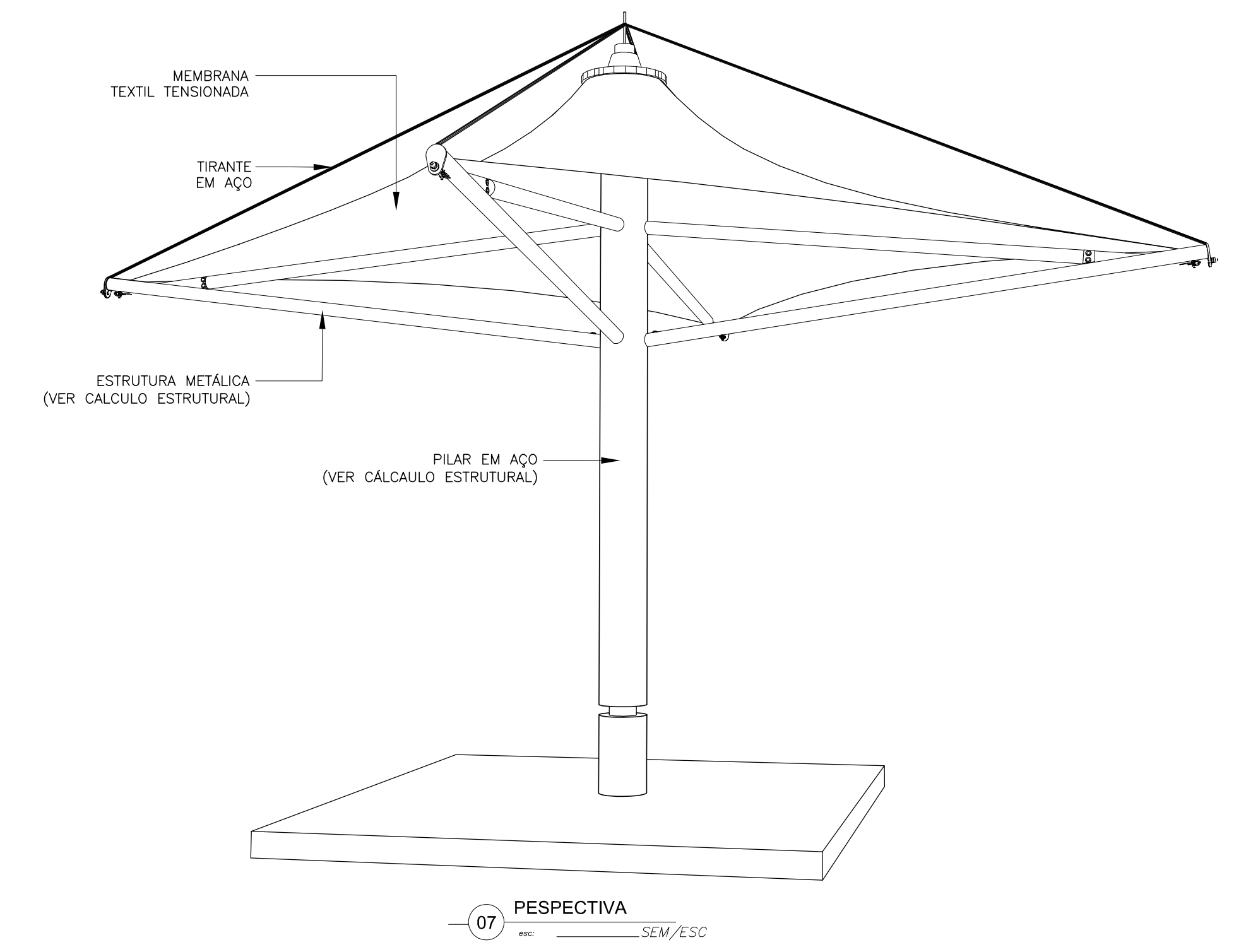

07 PESPECTIVA  
SEM/ESC

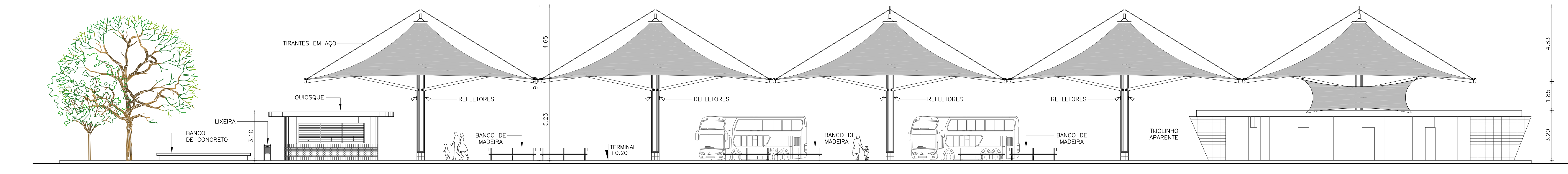

04 CORTE - SETOR 02  
1/125

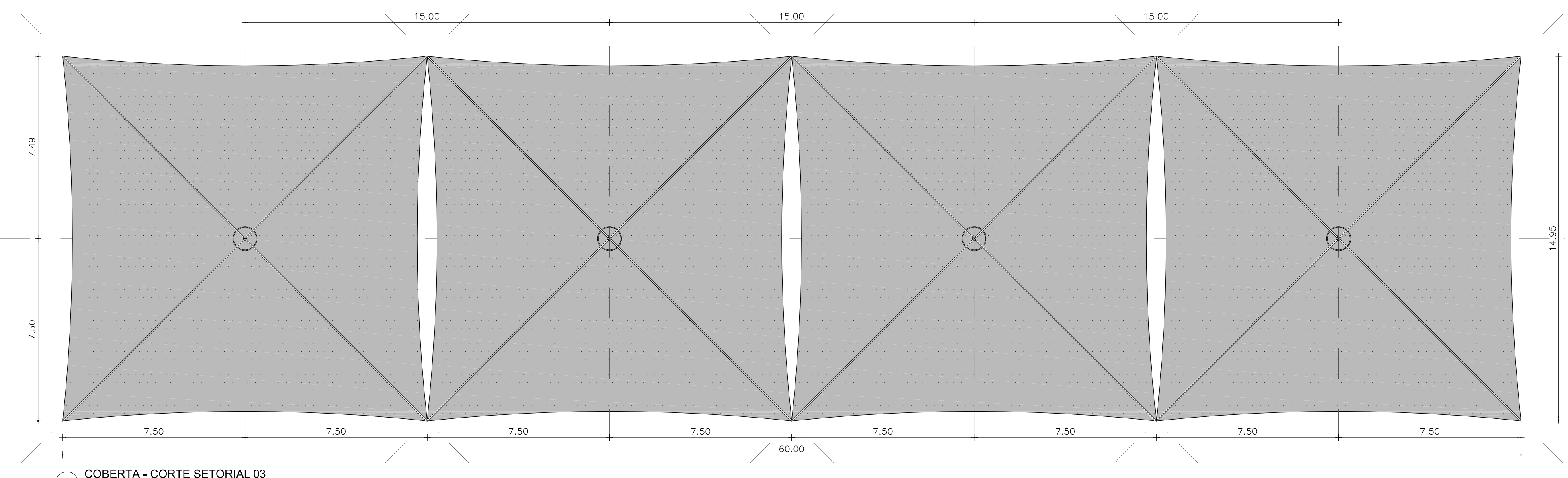

05 COBERTA - CORTE SETORIAL 03  
1/125

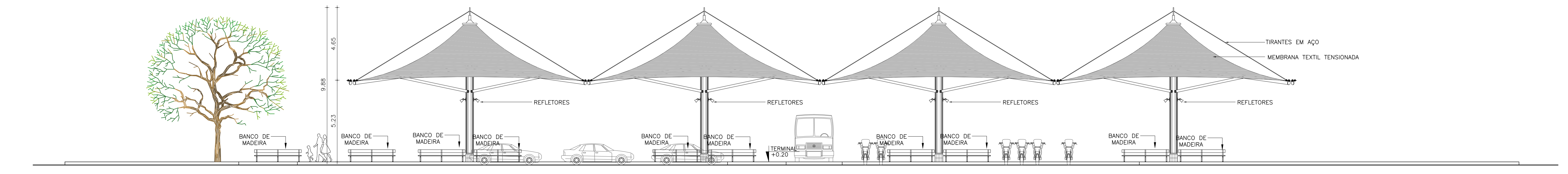

06 CORTE SETORIAL 03  
1/125

**UGP-I** SECRETARIA DE URBANISMO e Meio Ambiente  
PROJETOS ESPECIAIS

**SEUMA** SECRETARIA DE URBANISMO e Meio Ambiente  
PREFEITURA DE SOBRAL

**PROJETO DE URBANISMO**

PROJETO: **PARQUE DA ESTAÇÃO FERROVIÁRIA (URBANIZAÇÃO DA PRAÇA DA ESTAÇÃO)**

PROPRIETÁRIO: PREFEITURA MUNICIPAL DE SOBRAL

LOCAL: RUA TABELÃO ILDEFONSO CAVALCANTE

CONTEÚDO:  
1 DETALHE TENSOR ESTRUTURAS 4  
2 5

FASE DO PROJETO: EXECUTIVO ESCALA: INDICADA DATA: JANEIRO / 2018 PRANCHAS: 07/13

EQUIPE TÉCNICA:  
ARQ. CAMPELO COSTA CAU-CE 479196-3  
ARQ. ANDRÉ CARVALHO CAU-CE 457739-3  
ARQ. MARCELY BARREIRA CAU-CE 46215-4

RESERVA DE PROPRIEDADE INTELECTUAL

ENG. KEMISSON LUIZ CREA-CE 38328-D  
TEGO. NAZARENO LINTARES CREA-CE 330465-D

COLABORADORES:  
PRISCILLA BARCELOS  
RONEY GUMARAES  
LUIZ DIEGO

A PROPRIEDADE INTELECTUAL DO PRESENTE PROJETO É RESERVADA AO SEUS AUTORES, DE ACORDO COM A LEGISLAÇÃO PERTINENTE. O USO DESTA PROJETO OU DE QUALQUER DE SEUS ELEMENTOS, QUE NÃO FORAM OS ESTABELECIDOS, SERÃO CONSIDERADOS COMO APROPRIAÇÃO ILÍCITA E SERÃO APLICADAS AS LEIS QUE DEFENDEM DITOS DIREITOS A TODOS OS EFETOS.