

DETALHE CX. DE PASS.
SEM ESCALA

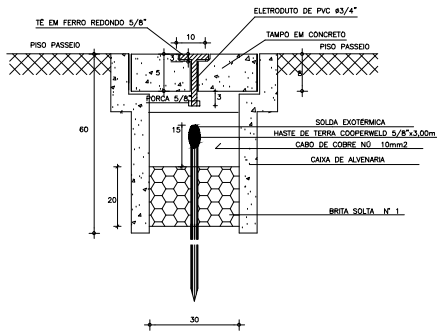

DETALHE ATERRAMENTO
SEM ESCALA

LEGENDA

- POSTE COM BASE METALICO COM 04 PETAHAS CADA PETAHA 120W COM LAMPADA DE LED (VER DETALHE NO PROJETO ARQUITETONICO)
- CX. DE PASSAGEM DE ALVENARIA (30x30x30) COM CONECTOR 5/8\"/>

NOTAS :

- 1 - CONDUTORES NAO ESPECIFICADOS SERAO # 2,5 MM²
- 1 - ELETRODUTOS NAO ESPECIFICADOS SERAO # 3/4\"

QUADRO DE MEDICAO COMANDO – 01
PROTECAO P/ ILUMINACAO PUBLICA

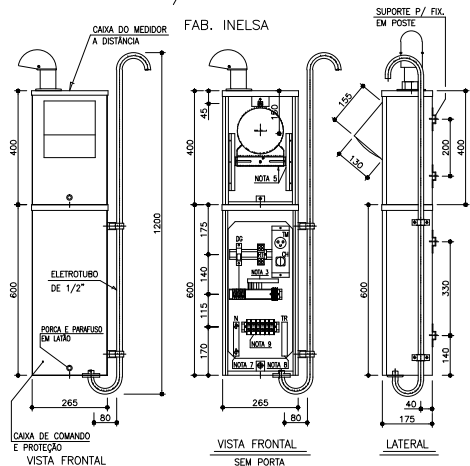

- NOTAS:
- 1 - PROFUNDIDADE = 175mm
 - 2 - PLAQUETAS DE ALUMINIO (E/1)
 - 3 - CAIXA TIPO: QM1, P-54
 - 4 - CHASSI DIM: 230 x 480mm
 - 5 - CAIXA P/ USO AO TEMPO EM CHAPA DE ALUMINIO
 - 6 - BARRAMENTO TRIFASICO PADRAO CEMAR
 - 7 - BARRA DE NEUTRO DE 1/8\" x 3/4\" , C/ 06 FUROS
 - 03 FUROS DE # 1/4\"
 - 03 FUROS DE # 3/16\"
 - 8 - BARRA DE TERRA DE 1/8\" x 3/4\" , C/ 04 FUROS
 - 03 FUROS DE # 1/4\"
 - 01 FURO DE # 3/16\"
 - 9 - REGIA DE BORNES DE 35mm
 - 10 - QUANTIDADE = 01 UNIDADE

DETALHE POSTE

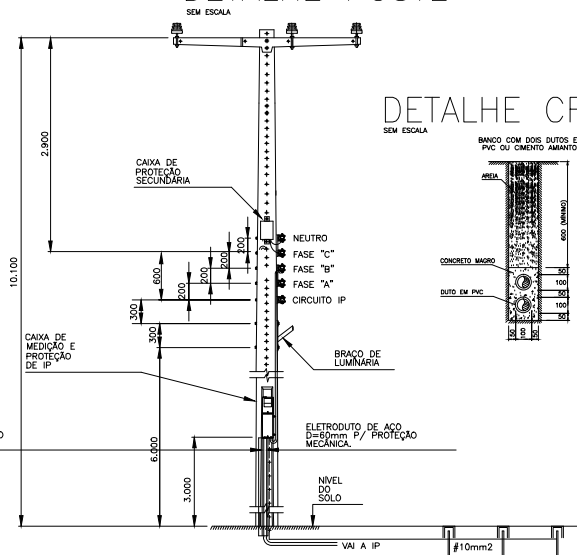

DETALHE CRUZAMENTO DE RUA (DET. 01)

POSTE 12m
ENGASTAMENTO : 1.800
- DIMENSÕES EM MILIMETROS, EXCETO ONDE INDICADO.

SECOMP - SECRETARIA DE OBRAS, MOBILIDADE E SERVIÇOS PÚBLICOS

PROJETO: OS VUOU
ÚÚÚÚÚÚÚÚ ÚÚÚÚÚÚÚÚ ÚÚÚÚÚÚÚÚ ÚÚÚÚÚÚÚÚ

INTERESSADO: PREFEITURA DE SOBRAL AUTOR: REJANE PEREIRA

ENDEREÇO: LOCALIDADE SANTA LUZIA AUTOR: PAULO SIQUEIRA

MUNICÍPIO: SOBRAL AUTOR: YAN FROTA

DESENHOS DA FRANCHA

PREFEITURA DE SOBRAL

DETL. CX. DE PASS. SEM
DET. ATERRAMENTO SEM
LEGENDA SEM

DATA: AGOSTO2018 ORÇEMO: AGOSTO2018 ARQUIVO: PR_01_02 ELET 01/02