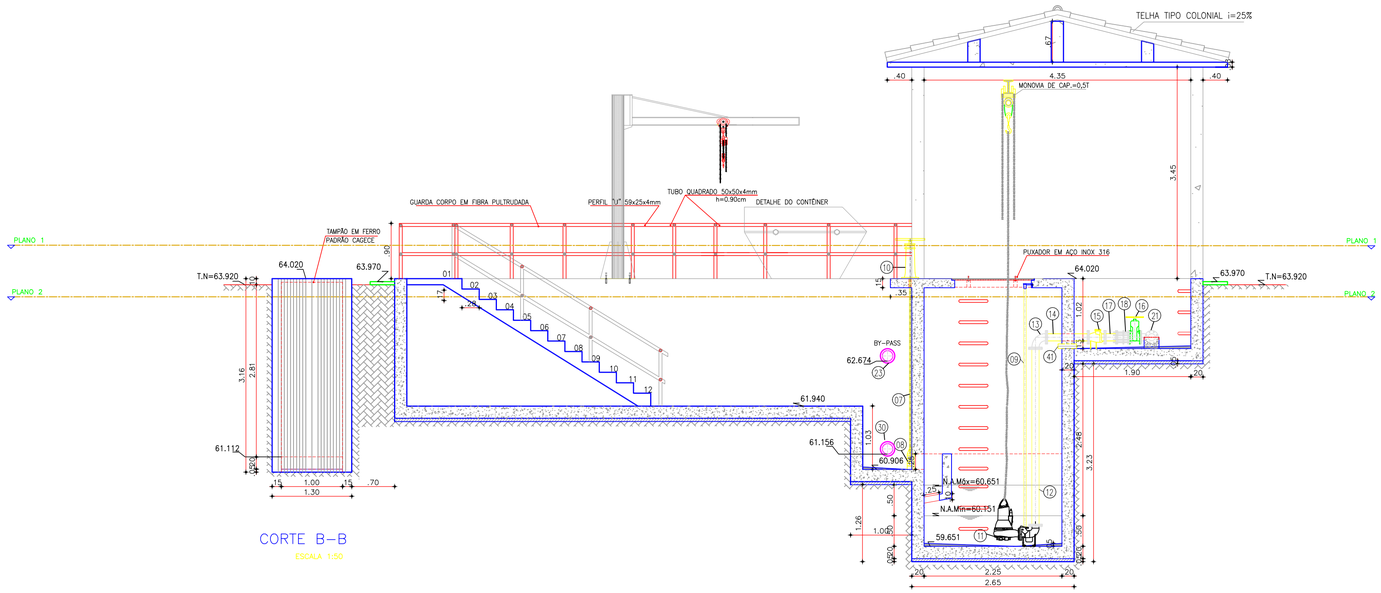

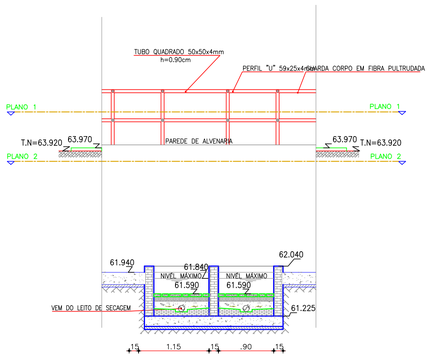

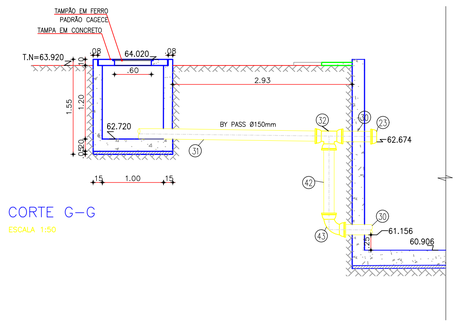

RELAÇÃO DE MATERIAIS

	ITEM	DISCRIMINAÇÃO	QUANT. un.	DIAM. mm
ENTRADA	01	TUBO F"F" FLANGE/PONTA L=1.35m	1	150
	02	JUNTA DE DESMONTEAGEM TRAVADA AXIALMENTE	1	150
	03	TOCO F"F" FLANGEADO L=0.25m	1	150
	04	REGISTRO DE GAVETA C/ CABEÇOTE	1	150
	05	EXTREMIDADE F"F" COM PONTA FLANGE L=0.51m	1	150
	06	HASTE DE PROLONGAMENTO L=2.41m	1	1 1/8'
POÇO DE SUCÇÃO – BARRILETE – EXTRAVASOR	07	HASTE DE PROLONGAMENTO L=2.75m	2	1 1/8'
	08	COMPORTA QUADRADA	3	150
	09	TUBO GUIA L=3.88m	4	1 1/8'
	09.A	HASTE DE PROLONGAMENTO L=3.98m	1	1 1/8'
	10	PEDESTAL DE MANOBRA SIMPLES	4	150
	11	BOMBA SUBMERSÍVEL–Pot=1.5CV; Hmon=6,18m.c.a; Q=4.73 L/s Rot=1.751rpm	1+1	–
	12	TUBO F"F" FLANGEADO L=2.88m	2	100
	13	C90° F"F" FLANGEADA	2	100
	14	TUBO F"F" FLANGEADO L=0.68m	2	100
	15	VÁLVULA DE RETENÇÃO FLANGEADA PORTINHOLA ÚNICO	2	100
	16	REGISTRO DE GAVETA C/ VOLANTE C/ CUNHA EMBORRACHADA	2	100
	17	TOCO F"F" FLANGEADO L=0.15m	2	100
	18	JUNTA DE DESMONTEAGEM TRAVADA AXIALMENTE	2	100
	19	C90° F"F" COM BOLSAS	1	100
	20	TUBO F"F" COM FLANGE PONTA L=2.37m	1	100
	21	TÊ F"F" FLANGEADO	2	100
	22	TUBO F"F" FLANGEADO L=0,71m	1	100
	23	CAP COM JUNTA ELÁSTICA JGS	1	150
	24	TUBO F"F" COM FLANGE/PONTA L=2,10m	1	100
	25	C90° F"F" FLANGEADA	1	100
	26	TOCO F"F" FLANGEADO L=0,15m	2	100
	27	REGISTRO DE GAVETA C/ VOLANTE C/ CUNHA EMBORRACHADA	1	100
	28	JUNTA DE DESMONTEAGEM TRAVADA AXIALMENTE	1	100
	29	TUBO F"F" COM FLANGE/PONTA L=3.10m	1	100
	30	TUBO F"F" COM PONTAS L=0.50m	2	150
	31	TUBO F"F" COM PONTA L=2.50m	1	150
	32	TÊ F"F" COM BOLSAS	1	150
	33	TUBO F"F" COM PONTA L=2.65m	1	150
	34	TUBO F"F" COM PONTA BOLSA L=3.27m	1	150
	35	TUBO F"F" COM FLANGE BOLSA L=2.40m	1	150
	36	REGISTRO DE GAVETA C/ VOLANTE C/ CUNHA EMBORRACHADA	2	150
	37	TUBO F"F" COM PONTA/FLANGE L=1.10m	1	150
	38	TUBO F"F" COM BOLSA/PONTA L=75.90m	1	150
	39	TÊ F"F" FLANGEADO	1	150
	40	TUBO F"F" COM FLANGE/PONTA L=4.07m	1	150
	41	TUBO PVC PARA ESGOTO PONTA/PONTA L=0.30m	18	75
	42	TUBO F"F" COM PONTAS L=1.08m	1	150
	43	C90° F"F" COM BOLSAS	1	150
CAIXA DE AREIA CALHA PARSHALL LEITO DE SECAGEM	44	TUBO PVC PERFURADO L=0,60m	2	100
	45	TUBO PVC PARA ESGOTO PONTA/BOLSA L=0.95m	2	100
	46	CALHA PARSHALL 3"	1	–
	47	STOP LOG DE FIBRA DE VIDRO – (25 X 80)m	4	–
	48	GRADE METÁLICA 10mm – ESPESSURA 40mm – (20 X 42)cm	1	–
	49	CESTO METÁLICO PERFURADO – (50 X 40)cm	1	–

FRANCISCO VIEIRA PAIVA
Engº. Civil RN–060125408–2
Responsável Técnico

REV.	NATUREZA DA REVISÃO	ORIGEM	DATA	REVISÃO	VISTO	DATA	APROVAÇÃO
04							
03							
02							
01							
00	IMPRESSÃO						

SANEBRÁS - PROJETOS, CONSTRUÇÕES E CONSULTORIA LTDA
ENDERECO: RUA DOS COMPADRES, 501- MANGABEIRA - EUSÉBIO-CE - FONE/FAX: (85)3261-5664 CREA N° 23.156
E-MAIL: sanebras.eng@gmail.com - CGC: 23.726.367/0001-92 - CGF:06.916.528-9

Prefeitura de Sobral

PREFEITURA MUNICIPAL DE SOBRAL
SEBRAS-SECRETARIA DE OBRAS

PROJETO EXECUTIVO DO SISTEMA DE ESGOTAMENTO SANITÁRIO - BAIRRO COHAB II

PRANCHA 08/15

ASSUNTO :
ESTAÇÃO ELEVATÓRIA DE ESGOTO - EEE-1_Sub Bacia 1
CORTES B-B, G-G e H-H

DATA: JUNHO/2019 | ESCALA : INDICADAS | DESENHO : - | VISTO :

PROIBIDA A REPRODUÇÃO, A UTILIZAÇÃO OU A ALTERAÇÃO TOTAL OU PARCIAL DO CONTEÚDO DESTA PRANCHA SEM NOSSA AUTORIZAÇÃO.
OS CONTRAVENTORES ESTARÃO SUJEITOS ÀS PENAS PREVISTAS EM LEI.