

CORTE AA 1/750

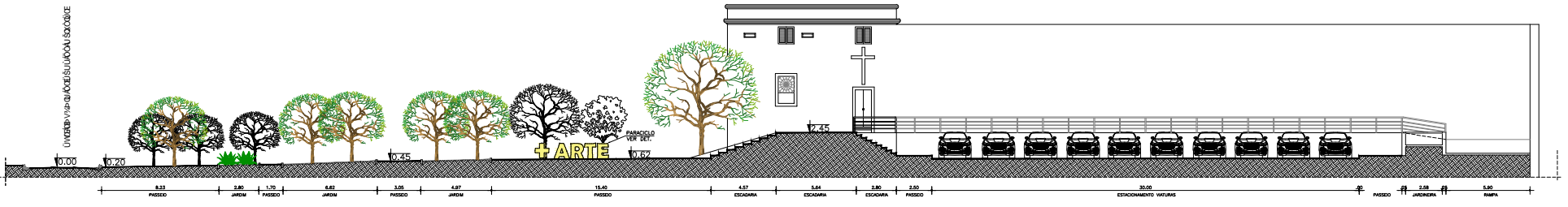

CORTE CC 1/750

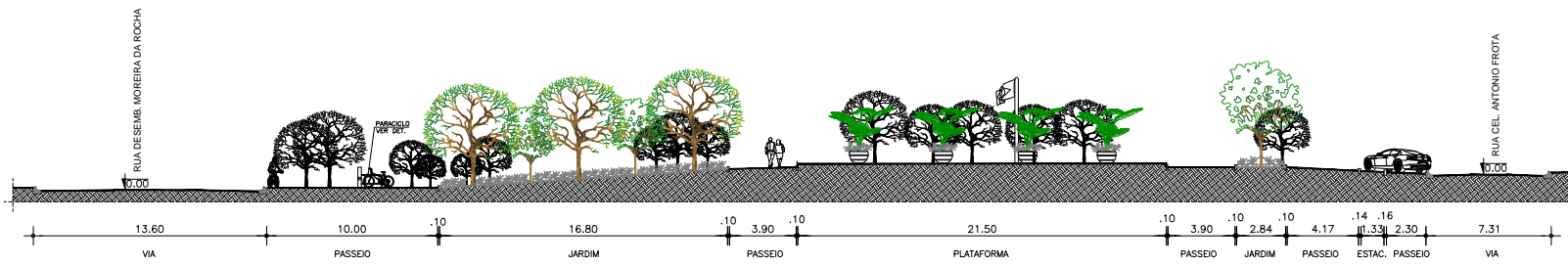

CORTE BB 1/750

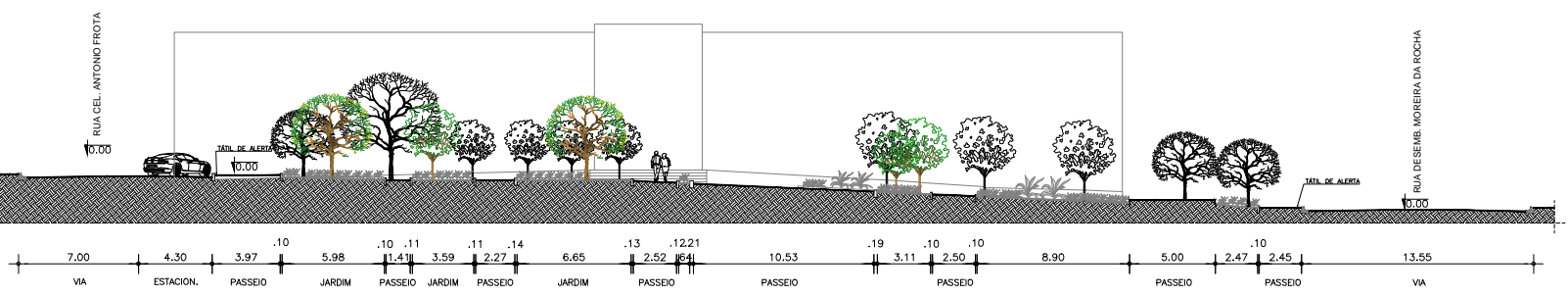

CORTE AA 1/750

UGP-I SEUMA
 SECRETARIA DO URBANISMO
 e Meio Ambiente

PROJETO DE URBANISMO

PROJETO: PRAÇA DO QUARTEL

URBEM-VIA-URBEM@LUCASLUCAS.COM.BR
 LOCAL: RUA DESEMBARGADOR MOREIRA DA ROCHA - SOBRAL - CE

ALINH. DUM: _____
 1. CORTES: _____
 2. _____
 3. _____
 4. _____
 5. _____

| | | | |
|-----------------|--------|--------------|--------------|
| FASE DO PROJETO | ESCALA | DATA | PRONTO |
| EXECUTIVO | 1/100 | JULHO / 2019 | 05/06 |

NOME DO PROJETO: _____
 NOME DO PROJETISTA: _____
 NOME DO CLIENTE: _____
 NOME DO ARQUITETO: _____
 NOME DO ENGENHEIRO: _____
 NOME DO DIBENTADOR: _____
 NOME DO RESPONSÁVEL TÉCNICO: _____
 NOME DO RESPONSÁVEL FISCAL: _____
 NOME DO RESPONSÁVEL FISCAL: _____
 NOME DO RESPONSÁVEL FISCAL: _____

A PROPOSTA ARQUITETURAL DO PROJETO PRECISA E RESPEITAR AS SUAS REGRAS, LEI ORDEMADA COM A LEGISLAÇÃO FEDERAL, E NO CASO DE NÃO RESPEITO, SERÁ CONSIDERADO COMO ANULAÇÃO DA PERMISSÃO DE OBRAS, SENDO CONSIDERADO COMO ANULAÇÃO DA PERMISSÃO DE OBRAS, SENDO CONSIDERADO COMO ANULAÇÃO DA PERMISSÃO DE OBRAS, SENDO CONSIDERADO COMO ANULAÇÃO DA PERMISSÃO DE OBRAS.