

COORDENADORIA JURÍDICA
PROGRAMA MUNICIPAL DE MANUTENÇÃO E DESENVOLVIMENTO DA
EDUCAÇÃO INFANTIL E ENSINO FUNDAMENTAL– PMDE
PRESTAÇÃO DE CONTAS

PROTOCOLO DE APROVAÇÃO DA PRESTAÇÃO

Tendo em vista a análise da Prestação de Contas, consta em pleno acordo as normas de comprovantes (Ofícios, Demonstrativos, Nota Fiscal, Recibo e Mapas) de acordo com a Lei PMDE N°1861 de 24 DE abril de 2019.

É dada como **ANALISADA E APROVADA** esta Prestação.

Conselho de Pais da Escola Padre Palhano

Mês de Referência: **OUTUBRO/2023**

Data da Análise: **30/11/2023**

Extrato Mensal por Instituição de Ensino - PMDE

Escola / Centro de Educação Infanti PADRE PALHANO

Mês de Referência: OUTUBRO/2023

Receita	
Saldo Anterior:	10.479,28
Repasse Mensal:	0,00
Rendimento:	76,59
Depósito:	0,00
IOF:	0,00
IRRF:	20,22
Receita Total:	10.535,65

Despesas					
Edifício	Despesa	Mês/Ref.	Data Pgto	Valor R\$	Observação
POLO (1157935)	ÁGUA	outubro/2023	23/10/2023	283,88	
POLO (1157935)	LOCAÇÃO DE IMPRESSORA	setembro/2023	20/10/2023	812,50	
POLO (1157935)	LUZ	setembro/2023	09/10/2023	1.020,19	
POLO (1157935)	TAXAS BANCÁRIAS	outubro/2023	20/10/2023	69,00	
ANEXO - IRMAZITA (1114013)	ÁGUA	outubro/2023	23/10/2023	230,25	
ANEXO - IRMAZITA (1114013)	LUZ	setembro/2023	09/10/2023	549,68	
				2.965,50	

Saldo:	7.570,15
---------------	-----------------



ESCOLA PADRE PALHANO

CONSELHO DE PAIS DA ESCOLA PADRE PALHANO

Endereço: Rua Padre Edson, SN – Padre Palhano – Sobral – CE; CEP 62050-660

Email: padre.palhano@edu.sobral.ce.gov.br

INEP: 23024759

PRESTAÇÃO DE CONTAS PMDE

SOBRAL-CE
OUTUBRO/2023



ESCOLA PADRE PALHANO
CONSELHO DE PAIS DA ESCOLA PADRE PALHANO

Endereço: Rua Padre Edson, SN – Padre Palhano – Sobral – CE; CEP 62050-660

Email: padre.palhano@edu.sobral.ce.gov.br

INEP: 23024759

Ofício 079/2023

Sobral, 09 de novembro de 2023

Ao Senhor

FRANCISCO HERBERT LIMA VASCONCELOS

Secretário Municipal da Educação - SME

ASSUNTO: ENCAMINHAMENTO DA PRESTAÇÃO DE CONTAS DO PMDE REFERENTE A OUTUBRO/2023

Prezado Secretário,

Encaminhamos à Vossa Senhoria, a Prestação de Contas financiada com o **RECURSO DO PMDE**, referente ao mês de **OUTUBRO/2023**, sendo constatada a ausência de repasse mensal, tendo em vista que o trâmite do processamento da execução do pagamento está aguardando conclusão na Secretaria Municipal das Finanças.

Atenciosamente,

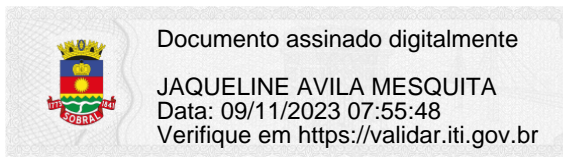

JAQUELINE AVILA MESQUITA
PRESIDENTE DA UNIDADE EXECUTORA

Ilmo Sr. Francisco Herbert Lima Vasconcelos

Secretário da Educação

Prefeitura Municipal de Sobral

SEDUC/Sobral

SECRETARIA MUNICIPAL DA EDUCAÇÃO DE SOBRAL

CONSELHO DE PAIS DA ESCOLA PADRE PALHANO

CNPJ: 01.901.365/0001-50

ENDEREÇO: PADRE EDSON, SN - PADRE PALHANO

INEP: 23025425

PARECER DO CONSELHO FISCAL

Os abaixo-assinados, membros do Conselho Fiscal Escolar, **JOMABIA CRISTINA GONCALVES DOS SANTOS**, **ROSANGELA MARIA MENDES DA SILVA** e **ELIANE GUARINHO PRADO**, depois de examinarem cuidadosamente os documentos que compõem esta prestação de contas do **PMDE REFERENTE A SETEMBRO/2023**, com a **RECEITA TOTAL** no valor de **R\$ 10.479,28 (DEZ MIL QUATROCENTOS E SETENTA E NOVE REAIS E VINTE E OITO CENTAVOS)**, sendo utilizado o valor de **R\$ 2.965,50 (DOIS MIL NOVECENTOS E SESSENTA E CINCO REAIS E CINQUENTA CENTAVOS)**, que são de parecer favorável em razão de regularidade das contas e documentos comprobatórios apresentados.

Sobral, 09 de novembro de 2023

JOMABIA CRISTINA GONCALVES DOS SANTOS  Documento assinado digitalmente
JOMABIA CRISTINA GONCALVES
DOS SANTOS
Data: 09/11/2023 08:19:03
Verifique em <https://validar.iti.gov.br> **20076282010**

Assinatura

RG

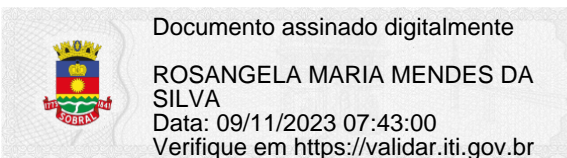
ROSANGELA MARIA MENDES DA SILVA  Documento assinado digitalmente
ROSANGELA MARIA MENDES DA
SILVA
Data: 09/11/2023 07:43:00
Verifique em <https://validar.iti.gov.br> **95031008646**

Assinatura

RG

ELIANE GUARINHO PRADO  Documento assinado digitalmente
ELIANE GUARINHO PRADO
Data: 09/11/2023 07:52:25
Verifique em <https://validar.iti.gov.br> **20085822803**

Assinatura

RG

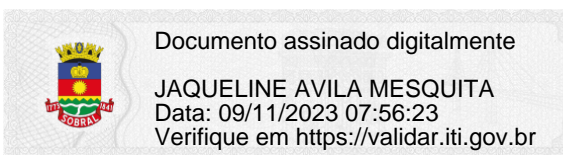
 Documento assinado digitalmente
JAQUELINE AVILA MESQUITA
Data: 09/11/2023 07:56:23
Verifique em <https://validar.iti.gov.br>

Presidente da Unidade Executora

JAQUELINE AVILA MESQUITA

RG 99031019489



Extrato por período

Cliente: CONS PAIS DA ESCOL PADRE PALHANO

Conta: 0554 | 003 | 00001460-2

Data: 01/11/2023 - 13:23

Mês: Outubro/2023

Período: 1 - 31

Extrato

Data Mov.	Nr. Doc.	Histórico	Valor	Saldo
	000000	SALDO ANTERIOR	0,00	0,00
02/10/2023	000000	SALDO DIA		0,00 C
03/10/2023	000000	SALDO DIA		0,00 C
04/10/2023	000000	SALDO DIA		0,00 C
05/10/2023	000000	SALDO DIA		0,00 C
06/10/2023	000000	SALDO DIA		0,00 C
09/10/2023	000000	SALDO DIA		0,00 C
10/10/2023	901251	CHEQUE PAG	1.569,87 D	1.569,87 D
10/10/2023	727220	RESG AUTOM	1.569,87 C	0,00 C
10/10/2023	000000	SALDO DIA		0,00 C
11/10/2023	000000	SALDO DIA		0,00 C
13/10/2023	000000	SALDO DIA		0,00 C
16/10/2023	000000	SALDO DIA		0,00 C
17/10/2023	000000	SALDO DIA		0,00 C
18/10/2023	000000	SALDO DIA		0,00 C
19/10/2023	000000	SALDO DIA		0,00 C
20/10/2023	092023	DB CEST PJ	69,00 D	69,00 D
20/10/2023	727220	RESG AUTOM	69,00 C	0,00 C
20/10/2023	000000	SALDO DIA		0,00 C
23/10/2023	000000	SALDO DIA		0,00 C
24/10/2023	901252	CHEQUE SAC	812,50 D	812,50 D
24/10/2023	727220	RESG AUTOM	812,50 C	0,00 C
24/10/2023	000000	SALDO DIA		0,00 C
25/10/2023	901253	CHEQUE PAG	514,13 D	514,13 D
25/10/2023	727220	RESG AUTOM	514,13 C	0,00 C
25/10/2023	000000	SALDO DIA		0,00 C
26/10/2023	000000	SALDO DIA		0,00 C
27/10/2023	000000	SALDO DIA		0,00 C
28/10/2023	000000	SALDO DIA		0,00 C

01/11/2023, 13:23

InteRn-et B an-king....CAI_XA

30/10/2023 000000

SALDO DIA

0,00 C

31/10/2023 000000

SALDO DIA

0,00 C

SAC CAIXA: 0800 726 0101

Pessoas com deficiência auditiva: 0800 726 2492

Ouvidoria: 0800 725 7474

Aiô CAIXA: 0800 104 0104

Extrato Fundo de Investimento
Para simples verificação

Nome da Agência SOBRAL, CE	Código 0554	Operação 5823	Emissão 01/11/2023
-------------------------------	----------------	------------------	-----------------------

Fundo CAIXA FIC MOVIMENTAÇÕES AUTOMÁTICAS	CNPJ do Fundo 14.508.652/0001-46	Início das Atividades do Fundo 13/07/2012
--	-------------------------------------	--

Rentabilidade do Fundo

No Mês(%) 0,8407	No Ano(%) 9,3230	Nos Últimos 12 Meses(%) 11,3370	Cota em: 29/09/2023 2,113975	Cota em: 31/10/2023 2,131748
----------------------------	----------------------------	---	---------------------------------	---------------------------------

Administradora

Nome Caixa Econômica Federal	Endereço SBS - Quadra 04 - Lotes 3/4 - Brasília/DF	CNPJ da Administradora 00.360.305/0001-04
---------------------------------	---	--

Cliente

Nome CONS PAIS DA ESCOL PADRE PALHANO	CPF/CNPJ 01.901.365/0001-50	Conta Corrente 003.000014602	Mês/Ano 10/2023	Folha 01/01
Análise do Perfil do Investidor		Data da Avaliação		

Resumo da Movimentação

Histórico	Valor em R\$	Qtde de Cotas
Saldo Anterior	10.479,28C	4.957,145921
Aplicações	0,00	0,000000
Resgates	2.965,50D	1.405,999210
Rendimento Bruto no Mês	76,59C	
IRRF	20,22D	
IOF	0,00	
Taxa de Saída	0,00	
Saldo Bruto*	7.570,15C	3.551,146711
Resgate Bruto em Trânsito*	0,00	

(*) Valor sujeito à tributação, conforme legislação em vigor

Movimentação Detalhada

Data	Histórico	Valor R\$	Qtde de Cotas
10 / 10	RESGATE	1.569,87D	745,314445
	IRRF	10,11D	
	IOF	0,00	
20 / 10	RESGATE	69,00D	32,687333
	IRRF	0,48D	
	IOF	0,00	
24 / 10	RESGATE	812,50D	384,665830
	IRRF	5,87D	
	IOF	0,00	
25 / 10	RESGATE	514,13D	243,331600
	IRRF	3,76D	
	IOF	0,00	

Dados de Tributação**Rendimento Base****IRRF**

89,97

20,22

Informações ao Cotista

Acesse o site da CAIXA e conheça os E-FUNDOS : os fundos da CAIXA com movimentações! exclusivamente pelo Internet Banking CAIXA e com taxas de administração inferiores às praticadas pelo mercado. Com os E-FUNDOS CAIXA você tem excelentes opções de investimento ao alcance de suas mãos, de acordo com seu perfil. Um jeito prático de investir, da comodidade da sua casa!

Prezado(a) Cotista, compareça à sua agência de relacionamento e cadastre ou atualize seu endereço de e-mail.

Serviço de Atendimento ao Cotista

SAC: 0800 726 0101	Endereço para Correspondência: Caixa Postal 72624, São Paulo/SP CEP: 01405-001
Ouvidoria: 0800 725 7474	Endereço Eletrônico: https://www1.caixa.gov.br/atendimento/telefones_da_caixa.asp
 Acesse o site da CAIXA: www.caixa.gov.br 	

DEMONSTRATIVO DE RECEITAS E DESPESAS PMDE

OUTUBRO/2023



CONSELHO DE PAIS DA ESCOLA PADRE PALHANO
 RUA PADRE EDSON, SN, PADRE PALHANO, SOBRAL/CE
 CEP: 62016-170 | CNPJ: 01.901.365/0001-50 | INEP: 23025425
 (88) 99461-0722 | padre.palhano@edu.sobral.ce.gov.br

SALDO ANTERIOR
R\$ 10.479,28

VALOR CREDITADO

DEPÓSITO
R\$ 0,00

RENDIMENTO
R\$ 76,59

RECEITA TOTAL
R\$ 10.535,65

IRRF (-)
R\$ 20,22

IOF (-)

DESPESA TOTAL
R\$ 2.965,50

ABRANGÊNCIA
POLO

SALDO BRUTO
R\$ 7.570,15

DATA MOV	CLASSIFICAÇÃO	FAVORECIDO	CNPJ	DOCUMENTO		PAGAMENTO		
				TIPO	COMPETÊNCIA	CHEQUE Nº	DATA CHQ	VALOR (R\$)
10/10/2023	ENERGIA	ENEL	07.598.634/0001-37		09/2023	901251	09/10/2023	R\$ 1.569,87
20/10/2023	MANUT CAD (DESPESAS BANCÁRIAS)	CAIXA	14.508.652/0001-46		10/2023			R\$ 69,00
24/10/2023	SERVIÇOS	BONIELLE SOUSA DA SILVA	30.328.089/0001-80	NF-e	10/2023	901252	20/10/2023	R\$ 812,50
25/10/2023	ÁGUA E ESGOTO	SAAE	07.817.778/0001-37		10/2023	901253	23/10/2023	R\$ 514,13
VALOR								R\$ 2.965,50

SOBRAL/CE, 09 DE NOVEMBRO DE 2023

 Documento assinado digitalmente
JAQUELINE AVILA MESQUITA
 Data: 09/11/2023 07:56:59
 Verifique em <https://validar.iti.gov.br>

ASSINATURA DO REPRESENTANTE LEGAL



Companhia Energética do Ceará
Rua Padre Valdevino, 150
Fortaleza - CE - CEP: 60135-040
CNPJ: 07.047.251/0001-70 - CGF: 06.105.848-3

DOCUMENTO AUXILIAR DA NOTA FISCAL DE ENERGIA ELÉTRICA ELETRÔNICA

CLASSIFICAÇÃO DA UNIDADE CONSUMIDORA		TIPO DE FORNECIMENTO	DATAS DE LEITURA	LEITURA ANTERIOR	LEITURA ATUAL	Nº DE DIAS	PRÓXIMA LEITURA
B3 OUTROS-CONV. - Poder Público Poder público Municipal		MONOFÁSICO		28/08/2023	27/09/2023	30	27/10/2023
MUNICÍPIO DE SOBRAL RU IRM ZITA 00435 PADRE PALHANO SOBRAL CE CEP: 62011-060 CPF/CNPJ: 07.588.634/0001-37 INSC. EST: 069202583		INSTALAÇÃO / UNIDADE CONSUMIDORA	INFORMAÇÕES FISCAIS				
		1114013					
		Nº DO CLIENTE	NOTA FISCAL Nº 082577876 - SÉRIE ÚNICA / DATA DE EMISSÃO: 27/09/2023 Consulte pela Chave de Acesso em: http://dfe-portal.szfazvirtual.rs.gov.br/NF3e/consulta chave de acesso: 2323 0007 0472 5100 0170 6000 0082 6778 7510 8584 5000 Protocolo de autorização: 3232300034499790 - 27/09/2023 às 19:53:19-03:00 CFOP 5258: VENDA DE ENERGIA ELÉTRICA A NAO CONTRIBUINTE Data de apresentação: 10/10/2023				
		1114013					
MES/ANO	VENCIMENTO	TOTAL A PAGAR					
09/2023	25/10/2023	R\$ 549,68					

MENSAGENS IMPORTANTES

Períodos: Band. Tarif.: Verde : 29/08 - 27/09 Bandeira verde em setembro/23, sem custos adicionais na fatura. Informações: www.aneel.gov.br

DESCRIÇÃO DO FATURAMENTO										Tributos			Consumo / kWh			
Bens de Fatura	Unid.	Quant.	Preço unit (R\$) com tributos	Valor (R\$)	PIS/COFINS	Base Calc ICMS (R\$)	Alíquota ICMS	ICMS	Tarifa unit (R\$)	Base Calc (R\$)	Alíquota (%)	Valor (R\$)	MES/ANO	Consumo FATURADO (kWh)	DIAS	TIPOS DE FATURAMENTO
Energia Ativa Formeida TE	kWh	569	0,39285	223,57	8,81	223,53	20,00%	44,70	0,29882	445,09	0,89	3,95	SET23	569,00	30	LID
Energia Ativa Formeida TUSD	kWh	569	0,58492	332,82	13,11	332,82	20,00%	66,56	0,44491	445,09	4,04	17,97	AGO23	585,00	31	LID
Retenção De Tributos Federais	kW	0		6,67	0,00	0,00	0,00%	0,00		556,35	20,00	111,26	JUL23	309,00	30	LID
													JUN23	482,00	32	LID
													MAR23	446,00	30	LID
													ABR23	388,00	30	LID
													MAR23	666,00	31	LID
													FEV23	122,00	29	LID
													JAN23	127,00	30	LID
													DEZ22	288,00	30	LID
													NOV22	350,00	32	LID
													OUT22	314,00	29	LID
													SET22	381,00	30	LID
TOTAL				549,68	21,92	556,35		111,26								
EQUIPAMENTOS DE MEDIÇÃO E CONSUMO NO PERÍODO										RESERVADO AO FISCO						
Nº Medidor	P.Horário/Segmento	Data Leitura	Leitura	Data Leitura	Leitura	Fator Multiplicador	Consumo kWh	Nº Dias	Novo modelo de Nota Fiscal de Energia Elétrica nos termos do Ajuste Sinief 01/2019 (CONFAZ)							
11012660-ELE-723 HFP		29.AGO	8364,0	27.SET	8933,0	1,0	569,0	30								

DADOS DE MEDIÇÃO						
Medidor	Grandezas	Postos Tarifários	Leitura Anterior	Leitura Atual	Const. Medidor	Consumo kWh/kW
11012660-ELE-723	ENERGIA ATIVA - KWH	HFP	8364,00	8933,00	1,00	569,00

ATESTO QUE OS MATERIAIS/SERVIÇOS CONSTANTES NESTA NOTA FISCAL FORAM RECEBIDOS E CONFERIDOS
 DATA: 09 / 10 / 2023
 RESPONSÁVEL: Jaqueline Araújo
 CPF: 059.493.463-00

Se você ainda não tem débito automático, cadastre-se na sua instituição bancária utilizando o código 1114013

CAIXA ECONOMICA FEDERAL
 +Milionária: sorteios quartas e sábados!
 282-665193255-5
 09/OUT/2023 HORA DF 14:13:31
 LOT. 05.025175-9 TERM 06140
 LOCALIDADE: SOBRAL
 AG. VINCULADA: 0554
 COMPROVANTE DE PAGAMENTO
 COMPANHIA ENERGETICA DO CEARA
 VALOR DO PAGAMENTO: 549,68
 83370000052 496800313003
 063508866071 00001114013
 282-665193255-5

PAGO COM RECURSO DO PMDE

EM: 09 / 10 / 2023

Jaqueline Araújo
 ORDENADOR DE DESPESAS



Companhia Energética do Ceará
Rua Padre Valdevino, 150
Fortaleza - CE - CEP: 60135-040
CNPJ: 07.047.251/0001-70 - CGF: 06.105.848-3

A Tarifa Social de Energia Elétrica foi criada pela lei 10.438 de 26 de abril de 2002

DOCUMENTO AUXILIAR DA NOTA FISCAL DE ENERGIA ELÉTRICA ELETRÔNICA

CLASSIFICAÇÃO DA UNIDADE CONSUMIDORA		TIPO DE FORNECIMENTO	DATA DE LEITURA	LEITURA ANTERIOR	LEITURA ATUAL	TP DE DIAS	PRÓXIMA LEITURA
B3 OUTROS CONV. - Poder Público Poder público Municipal		MONOFÁSICO		28/08/2023	27/09/2023	30	27/10/2023
MUNICÍPIO DE SOBRAL TR DO MONTE 03020 CENTRO SOBRAL CE CEP: 62011-000 CPF/CNPJ: 07.588.634/0001-37 INSC. EST. 060202583		INSTALAÇÃO UNIDADE CONSUMIDORA 1157935	INFORMAÇÕES FISCAIS				
		Nº DO CLIENTE 1157935	 NOTA FISCAL Nº 082570065 - SÉRIE ÚNICA / DATA DE EMISSÃO: 27/09/2023 Consulte pela Chave de Acesso em: http://ufe-portal.safazvirtual.rs.gov.br/NF3econsulta chave de acesso: 2323 0907 0472 5100 0170 6600 0082 6700 6510 7113 4520 Protocolo de autorização: 3232300034490409 - 27/09/2023 às 19:34:55-03:00 CFOP 5258: VENDA DE ENERGIA ELÉTRICA A NÃO CONTRIBUINTE Data de apresentação: 10/10/2023				
MÊS/ANO	VENCIMENTO	TOTAL A PAGAR					
09/2023	25/10/2023	R\$ 1.020,19					

MESSAGENS IMPORTANTES

Períodos: Band. Tarif.: Verde - 29/08 - 27/09 Bandeira verde em setembro/23, sem custos adicionais na fatura. Informações: www.aneel.gov.br

DESCRIÇÃO DO FATURAMENTO										TRIBUTOS			CONSUMO / kWh				
Item de Fatura	Unid.	Quant.	Preço unit (R\$) com tributos	Valor (R\$)	PIS/COFINS	Base Calc ICMS (R\$)	Alíquota ICMS	ICMS	Tarifa unit (R\$)	PIS/PASEP	BASE CALC (R\$)	ALÍQUOTA (%)	VALOR (R\$)	MÊS/ANO	CONSUMO FATURADO (kWh)	DIAS	TIPO DE FATURAMENTO
Energia Alva Fornecida TE	kWh	1.058	0,35287	414,87	16,35	414,87	20,00%	82,97	0,29882	826,07	0,89	7,34	6100,00	SET23	1058,00	30	LID
Energia Alva Fornecida TUSD	kWh	1,056	0,58495	617,71	24,35	617,71	20,00%	123,54	0,44491	828,07	4,04	33,38	6100,00	AGO23	1146,00	31	LID
Retenção De Tributos Federais	kWh	0		12,39	0,00	0,00	0,00%	0,00		1.032,58	20,00	206,51	6100,00	JUL23	499,00	30	LID
Subtotal Faturamento				1.032,58									6100,00	JUN23	1241,00	32	LID
Subtotal Outros				12,39									6100,00	MAY23	1218,00	30	LID
TOTAL				1.020,19	40,70	1.032,58		206,51					6100,00	ABR23	1056,00	30	LID
EQUIPAMENTOS DE MEDIÇÃO E CONSUMO NO PERÍODO													6100,00	MAR23	2152,00	31	LID
Nº Medidor	F.Número/Segmento	Data Leitura	Leitura	Data Leitura	Leitura	Fator Multiplicador	Consumo kWh	Nº Dias					6100,00	FEV23	0,00	29	LID
1227832-FAE-006	HFP	29.AGO	45404,0	27.SET	46460,0	1,0	1056,0	30					6100,00	JAN23	329,00	30	LID
													6100,00	DEZ22	1033,00	30	LID
													6100,00	NOV22	1593,00	32	LID
													6100,00	OUT22	1458,00	29	LID
													6100,00	SET22	1505,00	30	LID

RESERVADO AO FISCO

Novo modelo de Nota Fiscal de Energia Elétrica nos termos do Ajuste Sinief 01/2019 (CONFAZ)

ATESTO QUE OS MATERIAIS/SERVIÇOS
CONSTANTES NESTA NOTA FISCAL
FORAM RECEBIDOS E CONFERIDOS

PAGO COM RECURSO
DO PMDE

DATA: 09/10/2023
RESPONSÁVEL: *[Assinatura]*
CPF: 069493463-00

EM: 09/10/2023
[Assinatura]
ORDENADOR DE DESPESAS

Medidor	Gravidade	Leitura Anterior	Leitura Atual	Consumo	Valor	Valor	Valor
1227832-FAE-006	ENERGIA ATUAL	45404,00	46460,00	1056,00	1056,00	1056,00	1056,00

CAIXA ECONOMICA FEDERAL

Milionária: sorteios quartas e sábados!

282-655193258-0

09/OUT/2023 HORA DE 14:14:17

LOT. 05.025175-9 TERM 05140

LOCALIDADE: SOBRAL

AG. VINCULADA: 05140

COMPONENTE DE PAGAMENTO
COMPANHIA ENERGÉTICA DO CEARÁ

VALOR DO PAGAMENTO: 1.020,19

33900000106 201900313006

022724593072 000011579358

282-655193258-0

TRANSAÇÃO VALOR CÓDIGO

ENERGIA 549,68 193258

ENERGIA 1.020,19 193258

TOTAL: R\$1.569,87

RECEBIDO: R\$1.569,87

BOLÃO: R\$0,00

TELE SENA: R\$0,00

LOTERIA FEDERAL: R\$0,00

TROCO: R\$0,00

09/10/2023 14:14:32

LOTÉRICAS: 05.025175-9

TERMINAL: 61407

ando o código 1157935

Comp.	Banco	Agência	CI	Conta	C2	Série	Cheque n°	C3	RS
018	104	0554	5	03001460-2	7	AAA	901251	6	# 5.569,87#
Pague por este cheque a quantia de <u>Um mil quinhentos e sessenta e nove reais e oitenta e sete centavos</u> e centavos acima									
a <u>ENEL</u> ou a sua ordem									
CAIXA									
SOBRAL RUA CEL. JOSE SABOIA, 300 CENTRO - SOBRAL - CE CONFEÇÃO: 08/23					<u>Sobral</u> , <u>09</u> de <u>Outubro</u> de <u>20</u> <u>23</u> <u>Jaqueline Anila Perquita</u> CONS PAIS DA ESCOL PADRE PALHA CNPJ 01.901.365/0001-50 <u>Netonival da Silva da Saizor</u> <small>018 104 0554 5 03001460-2 7 AAA 901251 6</small>				
CLIENTE BANCÁRIO DESDE 02/2004									
0000055400018900125159 600300146024									



**PAGO COM RECURSO
DO PMDE**

EM: 09 / 10 / 2023

Jaqueline Anila Perquita
ORDENADOR DE DESPESAS



ESTADO DO CEARÁ
PREFEITURA DE SOBRAL
SECRETARIA MUNICIPAL DE FINANÇAS

Nota Nº
000000863

SÉRIE

ELETRÔNICA

NOTA FISCAL ELETRÔNICA DE PRESTAÇÃO DE SERVIÇOS

Data de Geração	20/10/2023	Competência	OUT/2023	Nº da NFS-e Substituída	0
Nº do RPS	0	Local da Prestação	SOBRAL-CE	Optante do Simples	SIM

DADOS DO PRESTADOR DO SERVIÇO							
Razão Social	BONIELLE SOUSA DA SILVA						
Nome Fantasia	BONI IMPRESSORAS E IMFORMATICA						
Endereço	RUA CORONEL JOSE INACIO, 649 - CENTRO						
CPF/CNPJ	30.328.089/0001-80	Insc. Municipal	42599	UF	CE		Insc. Estadual
Cidade	SOBRAL	C.E.P	62010790	Comp.		Telefone	(88) 2144-1880

DADOS DO TOMADOR DO SERVIÇO							
Razão Social	CONSELHO DE PAIS DA ESCOLA PADRE PALHANO			E-mail			
Endereço	RUA PADRE EDSON, 291 PADRE PALHANO 62016170 SOBRAL-CE						
CPF/CNPJ	01.901.365/0001-50	Insc. Municipal	0	Insc. Estadual		Telefone	

DESCRIÇÃO DOS SERVIÇOS

SERVIÇOS DE LOCAÇÃO DE IMPRESSORAS PARA 30.000 PÁGINAS

CODIGO DA ATIVIDADE/SERVIÇO

9999101772170001 - Atividade de: serviço não incidente do ISS

INFORMAÇÕES PARA SERVIÇOS DE CONSTRUÇÃO CIVIL

CÓDIGO DA OBRA		ART DA OBRA	
----------------	--	-------------	--

TRIBUTOS FEDERAIS

PIS	0,00	COFINS	0,00	INSS	0,00	CSLL	0,00	IRRF	0,00
-----	------	--------	------	------	------	------	------	------	------

VALORES DO PRESTADOR		INFORMAÇÕES DA OPERAÇÃO		CÁLCULO DO ISS	
Valor Total da Nota	812,50	Natureza da Operação		Valor Total da Nota	812,50
(-) Desconto incondicionado	0,00	Tributada no Município		(-) Dedução permitida em lei	0,00
(-) Desconto condicionado	0,00	Regime Especial de Tributação		(-) Desconto Incondicionado	0,00
(-) Retenções Federais	0,00	0-Nenhum		Base de Cálculo	0,00
Outras Retenções	0,00	Código de Validação/Link		(X) Alíquota do ISS	0,0000 %
(-) ISS Retido	0,00	m]pcr2onsal6t37f9u8k4dfw5by		ISS a Reter	(X) Sim () Não
(=) Valor Líquido	812,50	http://www.sobral.ce.gov.br/		(=) Valor do ISS	0,00

INFORMAÇÕES ADICIONAIS

OUTRAS INFORMAÇÕES

Impressa em 20/10/2023 Hora da emissão: 14:58:05

ATESTO QUE OS MATERIAIS/SERVIÇOS
CONSTANTES NESTA NOTA FISCAL;
FORAM RECEBIDOS E CONFERIDOS
DATA: 20/10/2023
RESPONSÁVEL: [Assinatura]
CPF: 069.243.463-00

PAGO COM RECURSO
DO PMDE
EM: 20/10/2023
[Assinatura]
ORDENADOR DE DESPESAS



BONI IMPRESSORAS

Venda | Suprimento | Manutenção | Locação
(88) 9 91530 9283 | (86) 9 9215 0235

RECIBO

R\$ 812,50

Recebemos do **CONSELHO DE PAIS DA ESCOLA PADRE PALHANO** a
Quantia De R\$ 812,50 (OITOCENTOS E DOZE REAIS CINQUENTA
CENTAVOS) referente aos serviços descritos na NFS - 863



Documento assinado digitalmente

BONIELLE SOUSA DA SILVA
Data: 20/10/2023 15:13:23
Verifique em <https://validar.it.gov.br>

**PAGO COM RECURSO
DO PMDE**

EM: 20 / 10 / 2023

Jaqueline Silva Resquita
ORDENADOR DE DESPESAS

Sobral, 20 de Outubro de 2023.

BANCO CORA SCD - 403
Boni Impressoras
PIX: boni.impressoras@gmail.com
Agência: 0001
Conta: 1416205-4



PREFEITURA DE SOBRAL
SECRETARIA MUNICIPAL DAS FINANÇAS
CERTIDÃO NEGATIVA DE TRIBUTOS MUNICIPAIS

Nº 0000008275

DADOS DO CONTRIBUINTE OU RESPONSÁVEL

Inscrição Contribuinte / Nome

99600 - BONIELLE SOUSA D.A SILVA

Endereço

RUA CORONEL JOSE INACIO, 649

CENTRO SOBRAL-CE CEP: 62100-000

No. Requerimento

0000008275/2023

Documento

C.N.P.J.: 30.328.089/0001-80

Natureza jurídica

Pessoa Jurídica

CERTIDÃO

Certificamos para os devidos fins, que revendo os registros dos cadastros da dívida ativa e de inadimplentes desta Secretaria, constata-se - até a presente data - não existirem em nome do(a) requerente, nenhuma pendência relativa a tributos municipais.

A Secretária do Orçamento e Finanças se reserva o direito de inscrever e cobrar as dívidas que posteriormente venham a ser apurados. Para Constar, foi lavrada a presente Certidão.

A aceitação desta certidão está condicionada à verificação de sua autenticidade na internet, nos seguinte endereço: <http://servicos.speedgov.com.br>

SOBRAL-CE, 06 DE SETEMBRO DE 2023

Esta certidão é válida por 090 dias contados da data de emissão

VALIDA ATÉ: 04/12/2023

COD. VALIDAÇÃO 0000008275





PREFEITURA DE SOBRAL
SECRETARIA MUNICIPAL DAS FINANÇAS

VALIDAÇÃO DE CERTIDÃO

Nº: 2023 / 0000008275

DOCUMENTO: C.N.P.J.: 30.328.089/0001-80

DATA DE EMISSÃO: 06/09/2023

**Esta CERTIDÃO NEGATIVA DE TRIBUTOS MUNICIPAIS foi emitida pelo Sistema SEFIN Online sendo válida até 04/12/23
SOBRAL-CE, 06 DE SETEMBRO DE 2023**

CERTIDÃO VALIDADA VIA INTERNET

em 12/09/23 às 17:29:30



**GOVERNO DO
ESTADO DO CEARÁ**
Procuradoria Geral do Estado

Certidão Negativa de Débitos Estaduais

202323733430

Emitida para os efeitos da Instrução Normativa Nº 13 de 02/03/2001

IDENTIFICAÇÃO DO(A) REQUERENTE
Inscrição Estadual: 067594280
CNPJ / CPF: 30328089000180
RAZÃO SOCIAL: BONIELLE SOUSA DA SILVA

Ressalvado o direito da Fazenda Estadual de inscrever e cobrar as dívidas que venham a ser apuradas, certifico, para fins de direito, que revendo os registros do Cadastro de Inadimplentes da Fazenda Pública Estadual - CADINE, verificou-se nada existir em nome do(a) requerente acima identificado(a) até a presente data e horário, e, para constar, foi emitida esta certidão.

EMITIDA VIA INTERNET EM 12/09/2023 ÀS 17:25:06
VÁLIDA ATÉ 11/11/2023

A autenticidade deste documento deverá ser comprovada via Internet, no endereço www.sefaz.ce.gov.br



MINISTÉRIO DA FAZENDA
Secretaria da Receita Federal do Brasil
Procuradoria-Geral da Fazenda Nacional

**CERTIDÃO POSITIVA COM EFEITOS DE NEGATIVA DE DÉBITOS RELATIVOS AOS TRIBUTOS
FEDERAIS E À DÍVIDA ATIVA DA UNIÃO**

Nome: BONIELLE SOUSA DA SILVA
CNPJ: 30.328.089/01001-80

Ressalvado o direito de a Fazenda Nacional cobrar e inscrever quaisquer dívidas de responsabilidade do sujeito passivo acima identificado que vierem a ser apuradas, é certificado que:

1. constam débitos administrados pela Secretaria da Receita Federal do Brasil (RFB) com exigibilidade suspensa nos termos do art. 151 da Lei nº 5.172, de 25 de outubro de 1966 - Código Tributário Nacional (CTN), ou objeto de decisão judicial que determina sua desconsideração para fins de certificação da regularidade fiscal, ou ainda não vencidos; e
2. não constam inscrições em Dívida Ativa da União (DAU) na Procuradoria-Geral da Fazenda Nacional (PGFN).

Conforme disposto nos arts. 205 e 206 do CTN, este documento tem os mesmos efeitos da certidão negativa.

Esta certidão é válida para o estabelecimento matriz e suas filiais e, no caso de ente federativo, para todos os órgãos e fundos públicos da administração direta a ele vinculados. Refere-se à situação do sujeito passivo no âmbito da RFB e da PGFN e abrange inclusive as contribuições sociais previstas nas alíneas 'a' a 'd' do parágrafo único do art. 11 da Lei nº 8.212, de 24 de julho de 1991.

A aceitação desta certidão está condicionada à verificação de sua autenticidade na Internet, nos endereços <<http://rfb.gov.br>> ou <<http://www.pgfn.gov.br>>.

Certidão emitida gratuitamente com base na Portaria Conjunta RFB/PGFN nº 1.751, de 2/10/2014.

Emitida às 15:48:21 do dia 20/09/2023 <hora e data de Brasília>.

Válida até 18/03/2024.

Código de controle da certidão: **7DEF.5C51.8FAC.BD23**

Qualquer rasura ou emenda invalidará este documento.



PODER JUDICIÁRIO
JUSTIÇA DO TRABALHO

CERTIDÃO NEGATIVA DE DÉBITOS TRABALHISTAS

Nome: BONIELLE SOUSA DA SILVA (MATRIZ E FILIAIS)
CNPJ: 30.328.089/0001-80
Certidão n°: 48089675/2023
Expedição: 12/09/2023, às 17:28:36
Validade: 10/03/2024 - 180 (cento e oitenta) dias, contados da data de sua expedição.

Certifica-se que BONIELLE SOUSA DA SILVA (MATRIZ E FILIAIS), inscrito(a) no CNPJ sob o n° 30.328.089/0001-80, NÃO CONSTA como inadimplente no Banco Nacional de Devedores Trabalhistas. Certidão emitida com base nos arts. 642-A e 883-A da Consolidação das Leis do Trabalho, acrescentados pelas Leis ns.º 12.440/2011 e 13.467/2017, e no Ato 01/2022 da CGJT, de 21 de janeiro de 2022. Os dados constantes desta Certidão são de responsabilidade dos Tribunais do Trabalho. No caso de pessoa jurídica, a Certidão atesta a empresa em relação a todos os seus estabelecimentos, agências ou filiais. A aceitação desta certidão condiciona-se à verificação de sua autenticidade no portal do Tribunal Superior do Trabalho na Internet (<http://www.tst.jus.br>). Certidão emitida gratuitamente.

INFORMAÇÃO IMPORTANTE

Do Banco Nacional de Devedores Trabalhistas constam os dados necessários à identificação das pessoas naturais e jurídicas inadimplentes perante a Justiça do Trabalho quanto às obrigações estabelecidas em sentença condenatória transitada em julgado ou em acordos judiciais trabalhistas, inclusive no concernente aos recolhimentos previdenciários, a honorários, a custas, a emolumentos ou a recolhimentos determinados em lei; ou decorrentes de execução de acordos firmados perante o Ministério Público do Trabalho, Comissão de Conciliação Prévia ou demais títulos que, por disposição legal, contiver força executiva.

Voltar

Imprimir



Certificado de Regularidade do FGTS - CRF

Inscrição: 30.328.089/0001-80
Razão Social: BONIELLE SOUSA DA SILVA
Endereço: R CORONEL RANGEL 326 / CENTRO / SOBRAL / CE / 62010-030

A Caixa Econômica Federal, no uso da atribuição que lhe confere o Art. 7, da Lei 8.036, de 11 de maio de 1990, certifica que, nesta data, a empresa acima identificada encontra-se em situação regular perante o Fundo de Garantia do Tempo de Serviço - FGTS.

O presente Certificado não servirá de prova contra cobrança de quaisquer débitos referentes a contribuições e/ou encargos devidos, decorrentes das obrigações com o FGTS.

Validade: 10/10/2023 a 08/11/2023

Certificação Número: 2023101020102158357805

Informação obtida em 16/10/2023 09:48:02

A utilização deste Certificado para os fins previstos em Lei esta condicionada a verificação de autenticidade no site da Caixa: www.caixa.gov.br

CONTA DE CONSUMO DE AGUA/ESGOTO E SERVICOS

10/2023

PREF. M. SOBRAL-ANEXO ESCOLA PE. PALHANO

RUA IRMA ZITA, 2070

PADRE PALHANO - Cep: 62016110

SOBRAL-CE

Classe	A/E:	Tarifa	Quantidade de Economias				Agente
PBM	0	PUB	Residencial 000	Comercial 000	Industrial 000	Público 001	000023

Hidrômetro	Data de Instalação	Localização	Data Leit. Ant.	Data Leit. Atual
A13G223956	03/12/2014	0000270021	18/09/2023	17/10/2023

DADOS CONSUMO		ULTIMOS CONSUMOS	
Leitura anterior: 2109		Mes/Fat.	Consumo Ocorr.
Leitura atual: 2133		09/2023	25 0
Consumo: 24		08/2023	16 0
Dias: 29		07/2023	14 0
Media: 24		06/2023	39 0
Ocorrência: LEITURA NORMAL		05/2023	30 0
		04/2023	24 0

PARAMETROS DA AGUA DISTRIBUIDA

Reservatorio: E.T.A.		Data: 01/03/2023				
Parametros	Cor	pH	Cloro	Turbidez	Fluor	Coli. Totais
Padrao	ate 15 UH	6,0 a 9,5	ate 5,0	ate 5UT	ate 1,5 msl	Ausente
Obtidos	10,0	7,71	5,0	1,72	0,97	0,0

Cod.	Descricao	SERVICOS E TARIFAS	N.P.	Valor (R\$)
1	AGUA			135,44
2	ESGOTO			94,81

Multa: 2,00 (porcento) Valor:0,00 Juros diarios: 0,03 (porcento)

Vencimento: 18/11/2023 Total a Pagar: 230,25

COMUNICADO

Existe(m) 01 conta(s) em atraso, procure nosso escritorio.

ATESTO QUE OS MATERIAIS/SERVIÇOS
CONSTANTES NESTA NOTA FISCAL
FORAM RECEBIDOS E CONFERIDOS
DATA: 23/10/2023
RESPONSÁVEL: Amaleia G...
CPF: 069.493.263-00

PAGO COM RECURSO
DO PMDE

EM: 23 / 10 / 2023

Raquele Silva Resquinta
ORDENADOR DE DESPESAS

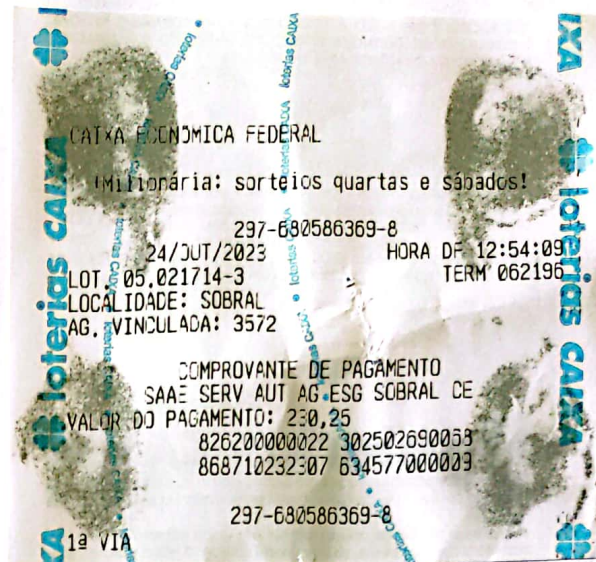



Serviço Autônomo de Água e Esgoto de Sobral

SERVIÇO AUTÔNOMO DE ÁGUA E ESGOTO
 DOUTOR MONTE, 563 - CENTRO
 SOBRAL - CE - CEP: 62.011-200
 CNPJ: 07.817.778/0001-37

Versão: 1.6.1.6

INSCRIÇÃO

7073-8

Mes/Faturamento

10/2023

CONTA DE CONSUMO DE AGUA/ESGOTO E SERVIÇOS

PREF.M.SOBRAL-ESCOLA PE.PALHANO

RUA PADRE EDSON, 2070, EDUCACAO
 PADRE PALHANO - CEP: 62016170
 SOBRAL-CE

Classe PBM	A/E:	Tarifa PUB	Quantidade de Economias				Agente
	0		Re:000	C:000	I:000	001	000023

Hidrometro	Data de Instalação	Localização	Data Leit. Ant.	Data Leit. Atual
A13G223814	24/12/2014	0000270020	18/09/2023	17/10/2023

DADOS CONSUMO

Leitura anterior: 3723
 Leitura atual: 3752
 Consumo: 29
 Dias: 29
 Média: 31
 Ocorrência: LEITURA NORMAL

ULTIMOS CONSUMOS

Mes/Fat.	Consumo	Ocorr.
09/2023	34	0
08/2023	34	0
07/2023	26	0
06/2023	44	0
05/2023	33	0
04/2023	20	0

PARAMETROS DA AGUA DISTRIBUIDA

Reservatorio: E.T.A. Data: 01/03/2023

Parametros	Cor	pH	Cloro	Turbidez	Fluor	Coli. Totais
Padrao	ate 15 UH	6,0 a 9,5	ate 5,0	ate 5UT	ate 1,5 mg/l	Ausente
Obtidos	10,0	7.71	5,0	1.72	0.97	0,0

SERVICOS E TARIFAS

Cod.	Descricao	N.P.	Valor (R\$)
1	AGUA		166,99
2	ESGOTO		116,89

Multa: 2,00 (porcento) Valor:0,00 Juros diários: 0,03 (porcento)

Vencimento: 18/11/2023 Total a Pagar: 283,88

COMUNICADO

Existe(m) 01 conta(s) em atraso, procure nosso escritorio.

**ATESTO QUE OS MATERIAIS/SERVIÇOS
 CONSTANTES NESTA NOTA FISCAL
 FORAM RECEBIDOS E CONFERIDOS
 DATA: 23 / 10 / 2023
 RESPONSÁVEL: [Assinatura]
 CPF: 059.493.463-00**



CAIXA ECONOMICA FEDERAL

*Milionária: sorteios quartas e sábados!

297-680586372-8
 24/JUL/2023 HORA DF 12:54:45
 LOT. 05.021714-3 TERM 062196
 LOCALIDADE: SOBRAL
 AG. VINCULADA: 3572

COMPROVANTE DE PAGAMENTO
 SAAE SERV AUT AG ESG SOBRAL CE
 VALOR DO PAGAMENTO: 283,88
 82600000024 838802600001
 70731023201 634576000000

297-680586372-8

1ª VIA

**PAGO COM RECURSO
 DO PMDE**

EM: 23 / 10 / 2023

[Assinatura]
ORDENADOR DE DESPESAS

Comp.	Banco	Agência	C1	Conta	C2	Série	Cheque nº	C3	RS
018	104	0554	5	03001460-2	7	AAA	901253	2	#514,13#
Pague por este cheque a quantia de <u>Quinhentos e quatorze reais e treze</u> <u>centavos</u> e centavos acima a <u>SAAE</u> ou à sua ordem									
CAIXA SOBRAL RUA CEL. JOSE SABOIA,300 CENTRO -SOBRAL-CE CONFEÇÃO: 08/23					<u>Sobral</u> , <u>23</u> de outubro de 20 <u>23</u> <u>Jaqueline Jéila Jesquita</u> CONS PAIS DA ESCOL PADRE PALHA CNPJ 01.901.365/0001-50 <u>Newton da Silva de Saiz</u> <small>901253 018 104 0554 2 03001460-2 7 AAA 901253 2</small> CLIENTE BANCÁRIO DESDE 02/2004				
@10405542 @ 0189012535 @ 50030014602 @									

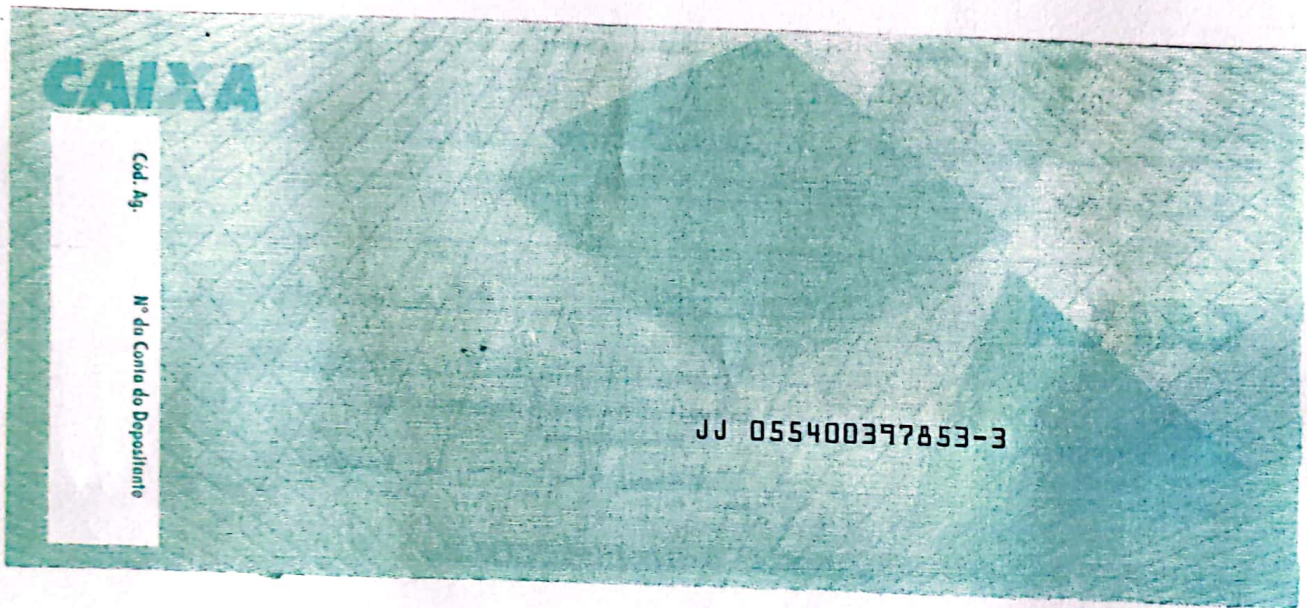

PAGO COM RECURSO DO PMDE

EM: 23 / 10 / 2023

Jaqueline Jéila Jesquita
ORDENADOR DE DESPESAS