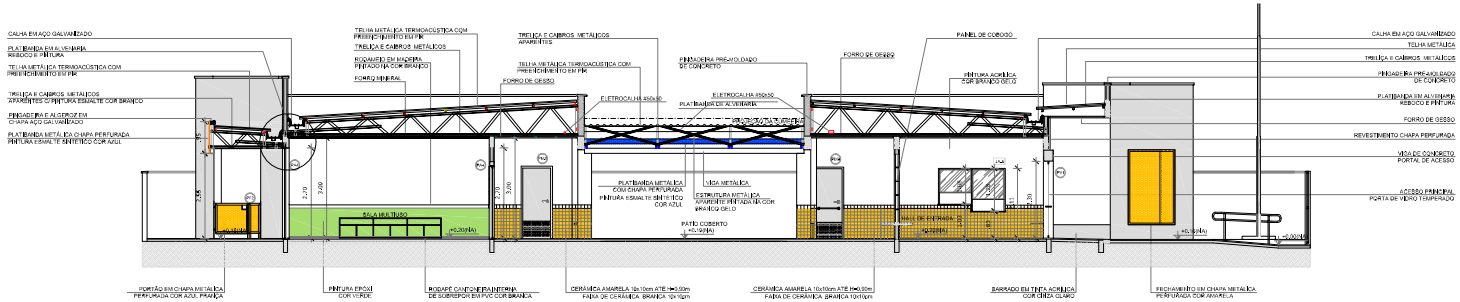

1 CORTE DD
ESCALA 1/75

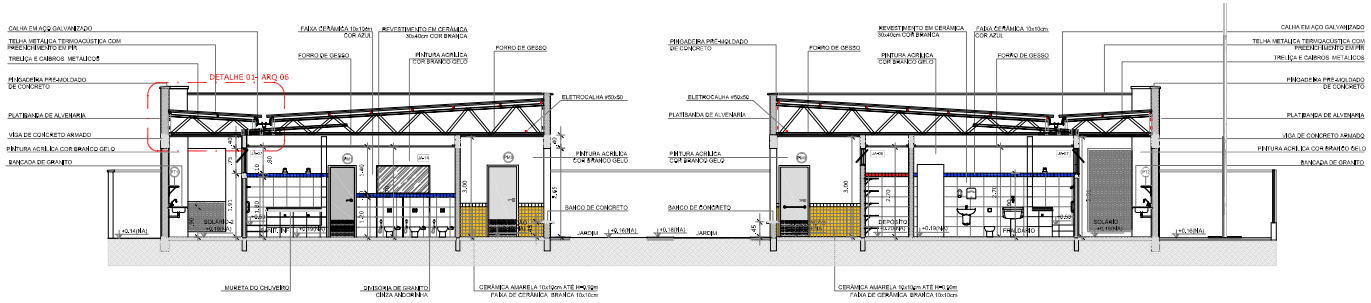

2 CORTE EE
ESCALA 1/75

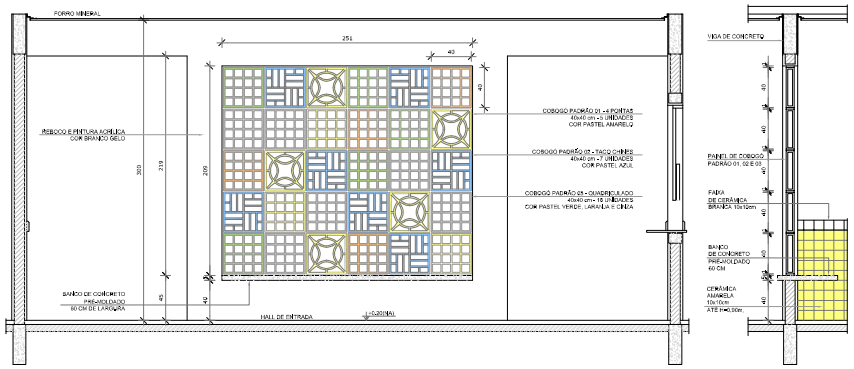

3 AMPLIAÇÃO PAINEL DO COBOGÓ
ESCALA 1/25

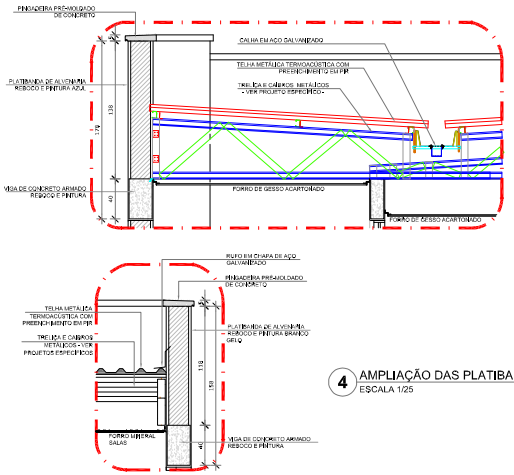

4 AMPLIAÇÃO DAS PLATIBANDAS, RUFOS E CALHA
ESCALA 1/25

NOTAS

- MEDIDAS E NÍVEIS EM METROS;
- VERIFICAR POSIÇÃO EXATA DOS PILARES NO PROJETO ESTRUTURAL;
- VERIFICAR DETALHES CONSTRUTIVOS PERTINENTES NAS PRANCHAS DE DETALHAMENTO;
- EM CASO DE CONFLITO DE INFORMAÇÕES ENTRE O PROJETO GRÁFICO E O MEMORIAL DESCRITIVO, PREVALECE A INFORMAÇÃO CONTIDA NOS DESENHOS;
- ALTERAÇÕES NESTE PROJETO SOMENTE COM AUTORIZAÇÃO EXPRESSA DO FNDE

REFERÊNCIAS:

- PLANILHA DE QUANTITATIVOS;
- MEMORIAL DESCRITIVO E ESPECIFICAÇÕES TÉCNICAS

LEGENDA:

+0.00(N1) / +0.00(N2) / +0.00(N3)	INDICAÇÃO NÍVEIS PLANTA E CORTE		INDICAÇÃO DE VISTAS
	INDICAÇÃO DE CORTES	1 / 1	ESPECIFICAÇÕES DE MATERIAIS
	INDICAÇÃO DE FACHADAS	X	INDICAÇÃO DE EIXOS
JA-X / PM-X	INDICAÇÃO DE PORTAS E JANELAS	BC-X	INDICAÇÃO DE ELEMENTOS (BANCADAS, PRATELEIRAS E ETC.)

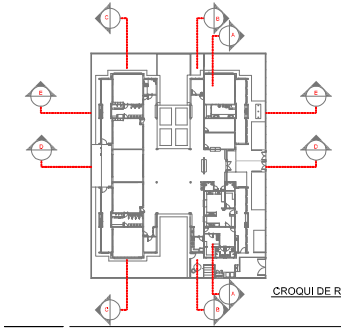

CROQUI DE REFERÊNCIA

Nº	DATA	DESCRIÇÃO
02	JANEIRO/ 2017	Atendimento à NBR 9050/ 2015; Alteração: quadro de áreas, sanitários infantis 1 e 2, altura da platibanda, mobiliário e equipamento, altura da cerâmica nos sanitários, cor dos portões dos solários e altura da porta PM4; Acréscimo das duchas higiênicas e escaninhos pré-escola. Pintura da chapa de aço galvan da platibanda.
01	AGOSTO/ 2016	Alteração paredes - shaft para tubulação hidráulica e detalhamento; alteração da altura da platibanda.

CONTROLE DE REVISÕES

FNDE Fundo Nacional de Desenvolvimento da Educação — Ministério da Educação

PROJETO PADRÃO - FNDE

PROPRIETÁRIO: :

ENDEREÇO:

MUNICÍPIO – UF:

PROPRIETÁRIO

RESP. TÉCNICO — CREA

AUTOR DO PROJETO — CAU

DLFO — CREA

RA

OBSERVAÇÕES:

Documento assinado digitalmente
VICENTE FERREIRA LINHARES NETO
Data: 13/06/2025 09:28:44
Verifique em https://validar.iti.gov.br

PROGRAMA PROINFÂNCIA - PROJETO TIPO 2

PROJETO DE ARQUITETURA

COORDENAÇÃO: CGEST - Coordenação Geral de Infraestrutura Educacional

CORTES DD, EE e Ampliações

ARQ

REVISÃO: R.00, R.01, R.02

ESCALA: INDICADA

DATA EMISSÃO: JANEIRO/2017

FORMATO: A1 (841x594)

PRANCHA: 06/35

Para consultar, acesse https://proad.sabesp.br/bdocumento/Extensao/consultar e informe: ECAQE-6AJPXAGE

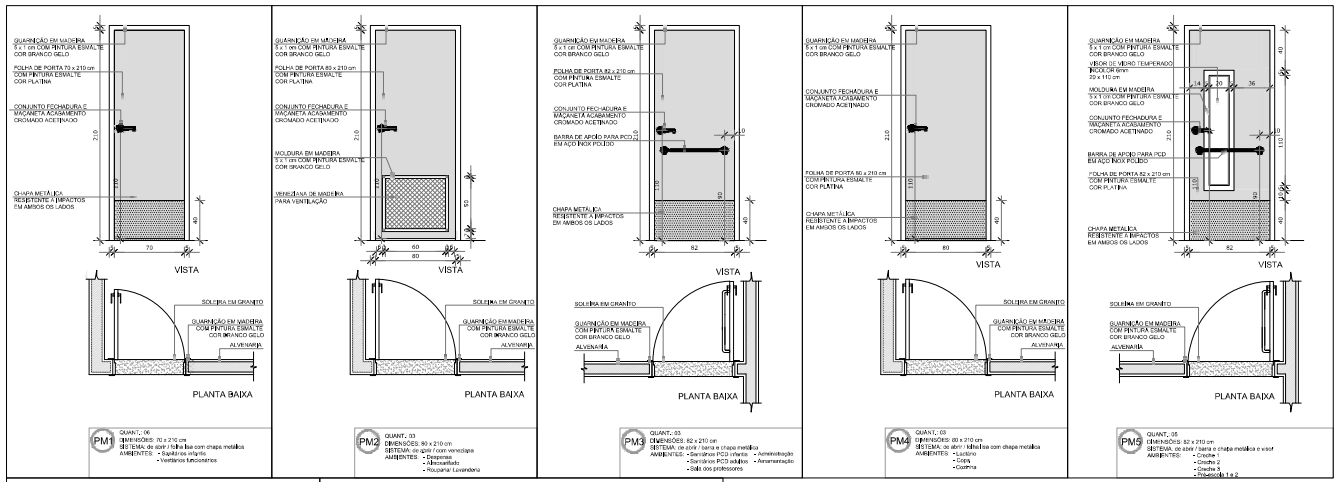

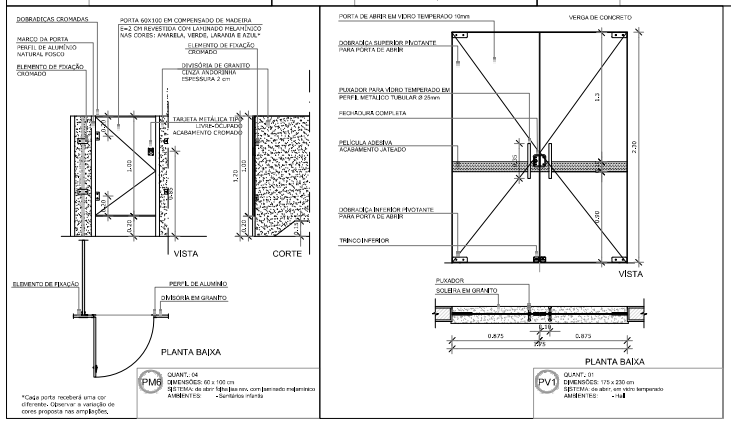

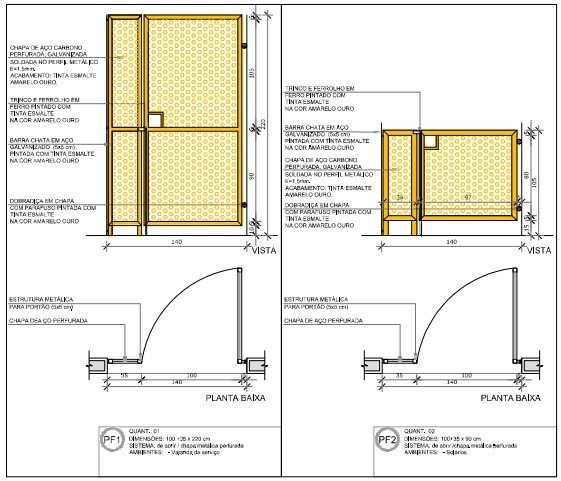

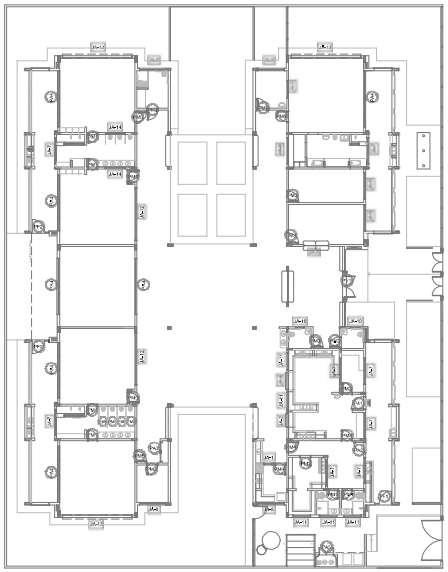

1 MAPA DE ESQUADRIAS
ESCALA 1/200

NOTAS

- MEDIDAS E NÍVEIS EM METROS;
- VERIFICAR POSIÇÃO EXATA DOS PILARES NO PROJETO ESTRUTURAL;
- VERIFICAR DETALHES CONSTRUTIVOS PERTINENTES NAS PRANCHAS DE DETALHAMENTO;
- EM CASO DE CONFLITO DE INFORMAÇÕES ENTRE O PROJETO GRÁFICO E O MEMORIAL DESCRITIVO, PREVALECE A INFORMAÇÃO CONTIDA NOS DESENHOS;
- ALTERAÇÕES NESTE PROJETO SOMENTE COM AUTORIZAÇÃO EXPRESSA DO FNDE

REFERÊNCIAS:

- PLANILHA DE QUANTITATIVOS;
- MEMORIAL DESCRITIVO E ESPECIFICAÇÕES TÉCNICAS

LEGENDA:

	INDICAÇÃO NÍVEIS PLANTA E CORTE		INDICAÇÃO DE VISTAS
	INDICAÇÃO DE CORTES		ESPECIFICAÇÕES DE MATERIAIS
	INDICAÇÃO DE FACHADAS		INDICAÇÃO DE EIXOS
	INDICAÇÃO DE PORTAS E JANELAS		INDICAÇÃO DE ELEMENTOS (BANCADAS, PRATELEIRAS E ETC.)

MAPA DE ESQUADRIAS

LEGENDA DE PORTAS - PORTAS EM MADEIRA COM PINTURA

REF.	Dimensões (cm)	Quantidade	TIPO	AMBIENTES
	70 x 210	06	01 folha - de abrir lisa com chapa metálica	Sanitários infantis, Vest. funcionários
	80 x 210	03	01 folha - de abrir c/ veneziana	Despensa, Almoxarifado, Rouparia/ lavanderia
	82 x 210	06	01 folha - de abrir c/ chapa e barra metálica	Sanitários PCD infantil, Sanitários PCD adultos, Administração, Sala Professores e Almoxarifado
	80 x 210	03	01 folha - de abrir lisa com chapa metálica	Lactário, Copa e Cozinha
	82 x 210	06	01 folha - de abrir c/ barra e chapa metálica e visor	Creche 1, Creche 2 , Creche 3 e Pré-Escola 1 e 2
	60 x 100	04	01 folha - de abrir rev. com laminado melamínico*	Sanitários Infantis

* CORES: AZUL, AMARELO, VERDE, LARANJA - OBSERVAR AMPLIAÇÕES

LEGENDA DE PORTAS - PORTAS DE VIDRO

REF.	Dimensões (cm)	Quantidade	TIPO	AMBIENTES
	175 x 230	01	02 folhas - de abrir	Hall

LEGENDA DE PORTÕES - PORTÕES DE FERRO

REF.	Dimensões (cm)	Quantidade	TIPO	AMBIENTES
	100+35 x 210	01	01 folha de abrir com chapa metálica	Varanda de serviço
	100+35 x 90	02	01 folha de abrir com chapa metálica	Solários

Nº	DATA	DESCRIÇÃO
02	JANEIRO/ 2017	Atendimento à NBR 9050/ 2015; Alteração: quadro de áreas, sanitários infantis 1 e 2, altura da platibanda, mobiliário e equipamento, altura da cerâmica nos sanitários, cor dos portões dos solários e altura da porta PA4 Acréscimo das duchas higiênicas e escaninhos pré-escola, Retirada da chapa de aço abaixo da platibanda.
01	AGOSTO/ 2016	Alteração paredes - shaft para tubulação hidráulica e detalhamento; alteração da altura da platibanda.

CONTROLE DE REVISÕES

FNDE Fundo Nacional de Desenvolvimento da Educação — Ministério da Educação

PROJETO PADRÃO - FNDE

PROPRIETÁRIO: :

ENDEREÇO:

MUNICÍPIO – UF:

PROPRIETÁRIO

RESP. TÉCNICO — CREA

AUTOR DO PROJETO — CAU

DLFO — CREA

RA

OBSERVAÇÕES:

Documento assinado digitalmente
VICENTE FERREIRA LINHARES NETO
Data: 13/08/2025 09:28:44
Verifique em https://validar.iti.gov.br

PROGRAMA PROINFÂNCIA - PROJETO TIPO 2

PROJETO DE ARQUITETURA

COORDENAÇÃO: CGEST - Coordenação Geral de Infraestrutura Educacional

DETALHAMENTO DE ESQUADRIAS
PORTAS

ARQ

REVISÃO: R.00, R.01, R.02

ESCALA: INDICADA

DATA EMISSÃO: JANEIRO/2017

FORMATO: A1 (841x594)

PRANCHA: 12/35

Para consultar, acesse https://proadi.sobral.ce.gov.br/documentoEletronico/consultar e informe E-DOC U6uaRNcN

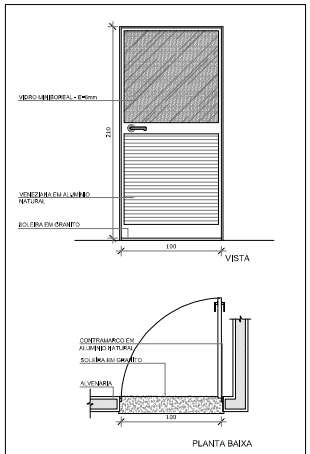

PA1 QUANT.: 01
DIMENSÕES: 100 x 210 cm
SISTEMA: de abrir - 4 folhas venezianas
AMBIENTES: - Cozinha

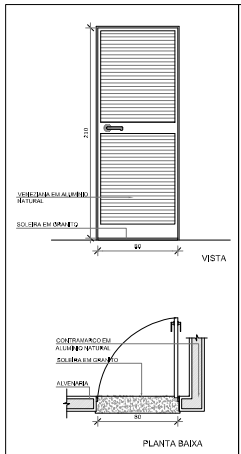

PA2 QUANT.: 01
DIMENSÕES: 80 x 210 cm
SISTEMA: de abrir - venezianas
AMBIENTES: - Copa funcionários

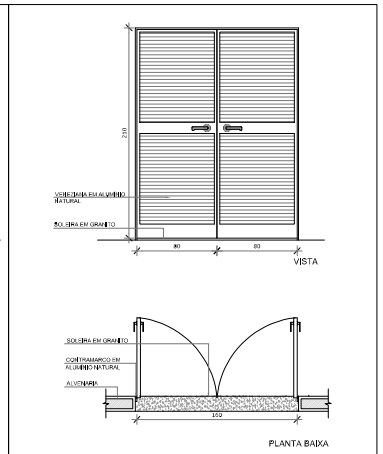

PA3 QUANT.: 01
DIMENSÕES: 160 x 210 cm
SISTEMA: de abrir - venezianas
AMBIENTES: - S.L. telefone, diretoria

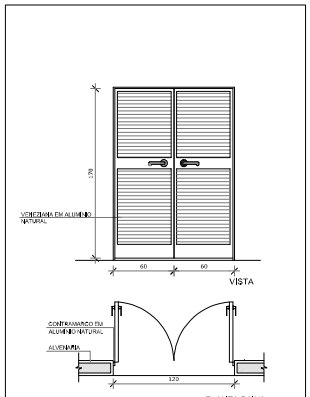

PA5 QUANT.: 01
DIMENSÕES: 120 x 170 cm
SISTEMA: de abrir - venezianas
AMBIENTES: - Depósito de gás

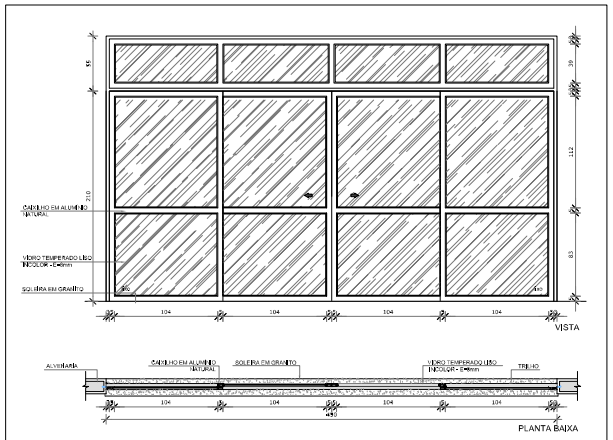

PA4 QUANT.: 07
DIMENSÕES: 450 x 210 + 55 cm
SISTEMA: de correr / vidro
AMBIENTES: - Creche 1 - Pré-escola 1
- Creche 2 - Pré-escola 2
- Creche 3 - Sala Multiuso

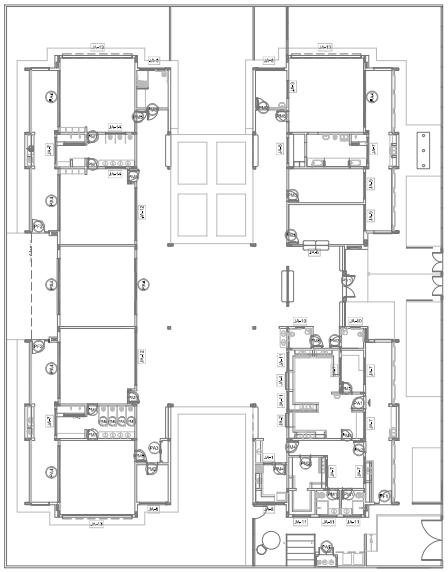

1 MAPA DE ESQUADRIAS
ESCALA 1/200

NOTAS

- MEDIDAS E NÍVEIS EM METROS;
- VERIFICAR POSIÇÃO EXATA DOS PILARES NO PROJETO ESTRUTURAL;
- VERIFICAR DETALHES CONSTRUTIVOS PERTINENTES NO MEMORIAL DE DETALHAMENTO;
- EM CASO DE CONFLITO DE INFORMAÇÕES ENTRE O PROJETO GRÁFICO E O MEMORIAL DESCRITIVO, PREVALECE A INFORMAÇÃO CONTIDA NOS DESENHOS;
- ALTERAÇÕES NESTE PROJETO SOMENTE COM AUTORIZAÇÃO EXPRESSA DO FNDE

REFERÊNCIAS:

- PLANILHA DE QUANTITATIVOS;
- MEMORIAL DESCRITIVO E ESPECIFICAÇÕES TÉCNICAS

LEGENDA:

15.00 / 15.00 / 15.00 / 15.00	INDICAÇÃO NÍVEIS PLANTA E CORTE		INDICAÇÃO DE VISTAS
	INDICAÇÃO DE CORTES	1 / 1	ESPECIFICAÇÕES DE MATERIAIS
	INDICAÇÃO DE FACHADAS	X	INDICAÇÃO DE BENS
JA-X / PM-X	INDICAÇÃO DE PORTAS E JANELAS	BC	INDICAÇÃO DE ELEMENTOS (BANCADAS, PRATELEIRAS E ETC.)

MAPA DE ESQUADRIAS

LEGENDA DE PORTAS - PORTAS DE ALUMÍNIO

REF.	Dimensões (cm)	Quantidade	TIPO	AMBIENTES
PA-1	100 x 210	01	01 folha - de abrir com vidro e veneziana	Cozinha
PA-2	80 x 210	01	01 folha - de abrir com veneziana	Copa dos funcionários
PA-3	160 x 210	01	02 folhas - de abrir com veneziana	S.L. Telefone, Diretoria
PA-4	450 x 210 + 55	07	04 folhas - de correr com vidro e bandeira superior fixa	Creche 1, Creche 2 , Creche 3, Pré-Escola 1 e 2 e Sala Multiuso
PA-5	120 x 170	01	02 folhas - de abrir venezianas	Depósito de Gás

Nº	DATA	DESCRIÇÃO
02	JANEIRO/ 2017	Atendimento à NBR 9050/ 2015; Alteração: quadro de áreas, sanitários infantis 1 e 2, altura da platibanda, mobiliário e equipamento, altura da cerâmica nos sanitários, cor dos portões dos solários e altura da porta PA4; Acréscimo das duchas higiênicas e escaninhos pré-escola. Retirada da chapa de aço abaixo da platibanda.
01	AGOSTO/ 2016	Alteração paredes - shaft para tubulação hidráulica e detalhamento; alteração da altura da platibanda.

CONTROLE DE REVISÕES

FNDE Fundo Nacional de Desenvolvimento da Educação

Ministério da Educação

PROJETO PADRÃO - FNDE

PROPRIETÁRIO: :

ENDEREÇO:

MUNICÍPIO – UF:

PROPRIETÁRIO

RESP. TÉCNICO CREA

AUTOR DO PROJETO CAU

DLFO

CREA

RA

OBSERVAÇÕES:

Documento assinado digitalmente
VICENTE FERREIRA LINHARES NETO
Data: 13/08/2025 09:28:44
Verifique em https://validar.iti.gov.br

PROGRAMA PROINFÂNCIA - PROJETO TIPO 2

PROJETO DE ARQUITETURA

COORDENAÇÃO
CGEST - Coordenação Geral de Infraestrutura Educacional

DETALHAMENTO DE ESQUADRIAS
PORTAS

ARQ

REVISÃO R.00 R.01 R.02

ESCALA INDICADA

DATA EMISSÃO JANEIRO/2017

FORMATO A1 (841x594)

PRANCHA 13/35

Para consultar, acesse https://proad.sobral.ce.gov.br/documentoEstruturado/consultar e insira o código MYQRHHHHHN

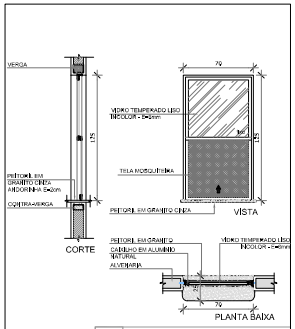

JA-01 QUANT.: 01
DIMENSÕES: 70 x 125 cm
PEITORIL 90 cm
SISTEMA: guilhotina
AMBIENTE: - Lactário

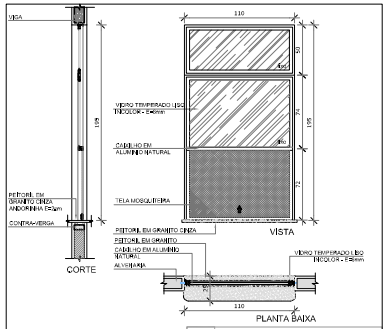

JA-02 QUANT.: 01
DIMENSÕES: 110 x 195 cm
PEITORIL 70 cm
SISTEMA: guilhotina
AMBIENTE: - Cozinha

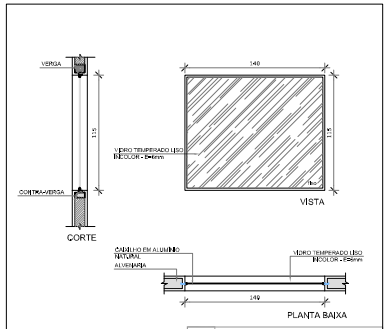

JA-03 QUANT.: 01
DIMENSÕES: 140 x 115 cm
PEITORIL 100 cm
SISTEMA: vidro fixo
AMBIENTE: - Amamentação

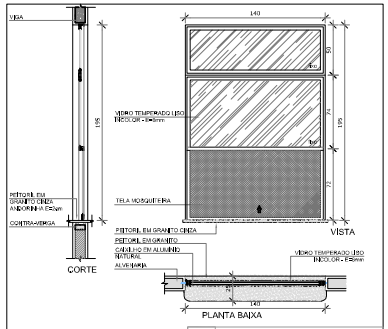

JA-04 QUANT.: 01
DIMENSÕES: 140 x 195 cm
PEITORIL 70 cm
SISTEMA: guilhotina
AMBIENTE: - Cozinha

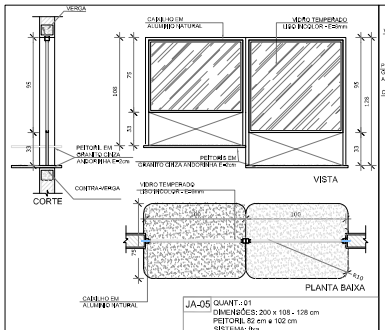

JA-05 QUANT.: 01
DIMENSÕES: 200 x 108 - 128 cm
PEITORIL 82 cm e 102 cm
SISTEMA: fixo
AMBIENTE: - Administração

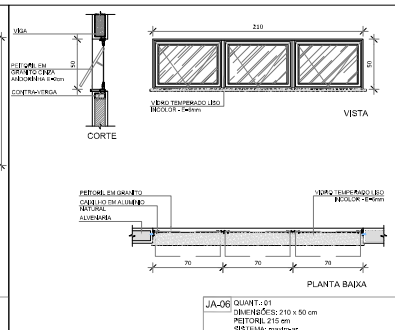

JA-06 QUANT.: 01
DIMENSÕES: 210 x 50 cm
PEITORIL 215 cm
SISTEMA: maxim-ar
AMBIENTE: - Depósito

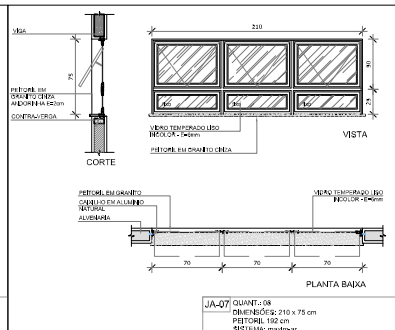

JA-07 QUANT.: 08
DIMENSÕES: 210 x 75 cm
PEITORIL 192 cm
SISTEMA: maxim-ar
AMBIENTE: - Sanitários Infantis - Copa
- Fraldário - Lavanderia
- Cozinha - Despensa

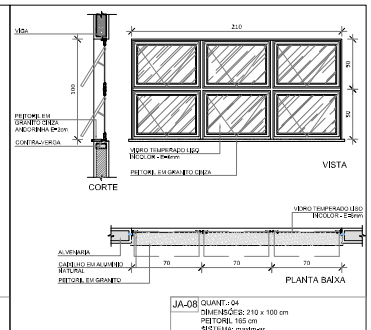

JA-08 QUANT.: 04
DIMENSÕES: 210 x 100 cm
PEITORIL 165 cm
SISTEMA: maxim-ar
AMBIENTE: - Amamentação - Lactário*
- PCD Infantil
- Almoxarifado

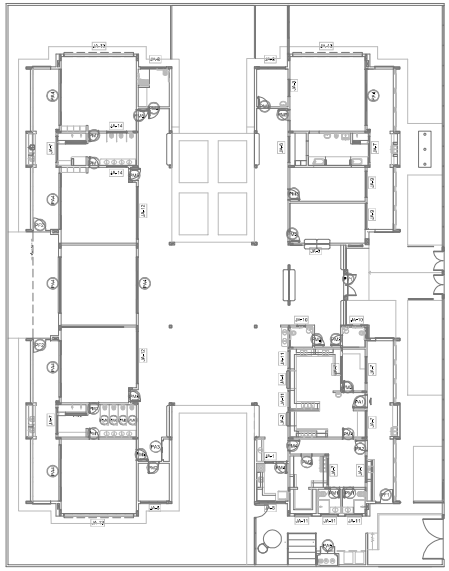

1 MAPA DE ESQUADRIAS
ESCALA 1/200

NOTAS

- MEDIDAS E NÍVEIS EM METROS;
- VERIFICAR POSIÇÃO EXATA DOS PILARES NO PROJETO ESTRUTURAL;
- VERIFICAR DETALHES CONSTRUTIVOS PERTINENTES NO MEMORIAL DE DETALHAMENTO;
- EM CASO DE CONFLITO DE INFORMAÇÕES ENTRE O PROJETO GRÁFICO E O MEMORIAL DESCRITIVO, PREVALECE A INFORMAÇÃO CONTIDA NOS DESENHOS;
- ALTERAÇÕES NESTE PROJETO SOMENTE COM AUTORIZAÇÃO EXPRESSA DO FNDE

REFERÊNCIAS:

- PLANILHA DE QUANTITATIVOS;
- MEMORIAL DESCRITIVO E ESPECIFICAÇÕES TÉCNICAS

LEGENDA:

+12,00 / +12,00 / +12,00	INDICAÇÃO NÍVEIS PLANTA E CORTE		INDICAÇÃO DE VISTAS
	INDICAÇÃO DE CORTES	1 / 1	ESPECIFICAÇÕES DE MATERIAIS
	INDICAÇÃO DE FACHADAS	X	INDICAÇÃO DE EIXOS
JA-X / PMX	INDICAÇÃO DE PORTAS E JANELAS	BCX	INDICAÇÃO DE ELEMENTOS (BANCADAS, PRATELEIRAS E ETC.)

LEGENDA DE JANELAS - JANELAS ALUMÍNIO

REF.	Dimensões (cm)	Area(m²)	Quant.	Área Total (m²)	Altura do peitoril(cm)	Tipo	AMBIENTES
JA-01	70 x 125	0,875	01	1,75	90 cm - guilhotina	maxim-ar	Lactário*
JA-02	110 x 195	2,145	01	2,145	70 cm - guilhotina	maxim-ar	Cozinha*
JA-03	140 x 115	1,61	01	1,61	100 cm - fixo	maxim-ar	Amamentação
JA-04	140 x 195	2,73	01	2,74	70 cm - guilhotina	maxim-ar	Cozinha*
JA-05	200 x 108 - 128	2,36	01	2,36	82 e 102 cm - fixo	maxim-ar	Administração
JA-06	210 x 50	1,05	01	1,05	215 cm - maxim-ar	maxim-ar	Depósito
JA-07	210 x 75	1,575	08	12,60	192 cm - maxim-ar	maxim-ar	San.Inf., Fraldário, Copa, Lavand., Despensa, Cozinha*
JA-08	210 x 100	2,10	04	8,40	165 cm - maxim-ar	maxim-ar	Amamentação, PCD Infantil, Almoxarifado, Lactário*
JA-09	210 x 150	3,15	02	6,30	115 cm - maxim-ar	maxim-ar	Administração e Sala dos professores/reuniões
JA-10	70 x 75	0,525	02	1,05	191 cm - maxim-ar	maxim-ar	Sanitários PCD fem. e masc.
JA-11	140 x 75	1,05	02	5,25	190 cm - maxim-ar	maxim-ar	Cozinha*, Vestiários fem. e masc. e Rouparia
JA-12	420 x 50	2,10	02	4,20	215 cm - maxim-ar	maxim-ar	Pré-escola 2, Creche 3
JA-13	560 x 100	5,60	03	16,80	165 cm - maxim-ar	maxim-ar	Creche 1, Creche 2 e Pré-escola 1
JA-14	160 x 85	1,36	02	2,72	190 cm - fixo	maxim-ar	Sanitário Infantil 1

* AS JANELAS DA COZINHA E LACTÁRIO DEVEM PREVER TELA.

Nº	DATA	DESCRIÇÃO
02	JANEIRO/ 2017	Atendimento à NBR 9050/ 2015: Alteração: quadro de áreas, sanitários infantis 1 e 2, altura da platibanda, mobiliário e equipamento, altura da cerâmica nos sanitários, cor dos portões dos solários e altura da porta PA4; Acréscimo: das duchas higiênicas e escaninhos pré-escola. Rasgada da chapa de aço abaixo da platibanda.
01	AGOSTO/ 2016	Alteração paredes - shaft para tubulação hidráulica e detalhamento; alteração da altura da platibanda.

CONTROLE DE REVISÕES

FNDE Fundo Nacional de Desenvolvimento da Educação

Ministério da Educação

PROJETO PADRÃO - FNDE

PROPRIETÁRIO: :

ENDEREÇO:

MUNICÍPIO – UF:

PROPRIETÁRIO

RESP. TÉCNICO CREA

AUTOR DO PROJETO CAU

DLFO

CREA

RA

OBSERVAÇÕES:

Documento assinado digitalmente
VICENTE FERREIRA LINHARES NETO
Data: 13/08/2025 09:28:44
Verifique em https://validar.iti.gov.br

PROGRAMA PROINFÂNCIA - PROJETO TIPO 2

PROJETO DE ARQUITETURA

COORDENAÇÃO
CGEST - Coordenação Geral de Infraestrutura Educacional

DETALHAMENTO DE ESQUADRIAS
JANELAS

ARQ

REVISÃO R.00 R.01 R.02

ESCALA INDICADA

DATA EMISSÃO JANEIRO/2017

FORMATO A1 (841x594)

PRANCHA 14/35

Para consultar, acesse https://prodfi.jusbrasil.co.gov.br/documents/fnde/cooc/consultar e informe o COC: 1150924

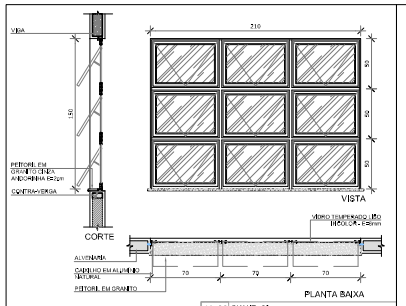

JA-09 QUANT.: 02
DIMENSÕES: 210 x 150 cm
PEITORIL: 115 cm
SISTEMA: maxim-ar
AMBIENTE: - Administração
- Prof./Reunião

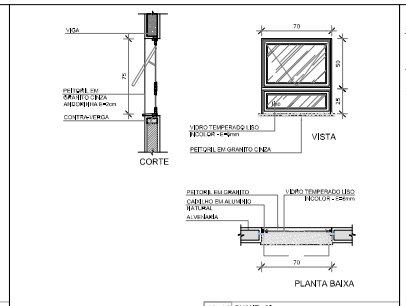

JA-10 QUANT.: 02
DIMENSÕES: 70 x 75 cm
PEITORIL: 191 cm
SISTEMA: maxim-ar
AMBIENTE: - Sanitários PCD fem. e masc.

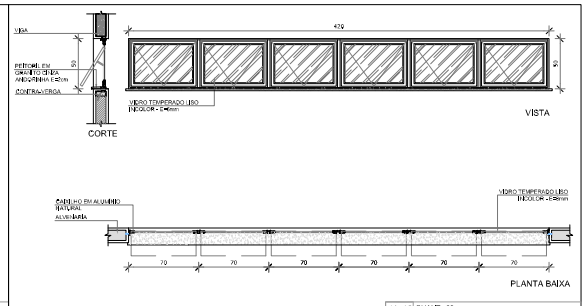

JA-12 QUANT.: 02
DIMENSÕES: 420 x 50 cm
PEITORIL: 215 cm
SISTEMA: maxim-ar
AMBIENTE: - Pré-escola 2
- Creche 3

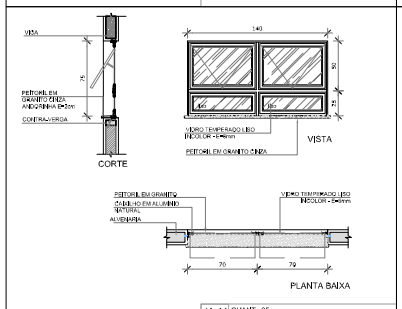

JA-11 QUANT.: 05
DIMENSÕES: 140 x 75 cm
PEITORIL: 190 cm
SISTEMA: maxim-ar
AMBIENTE: - Vest. feminino - Cozinha*
- Vest. masculino - Rouparia

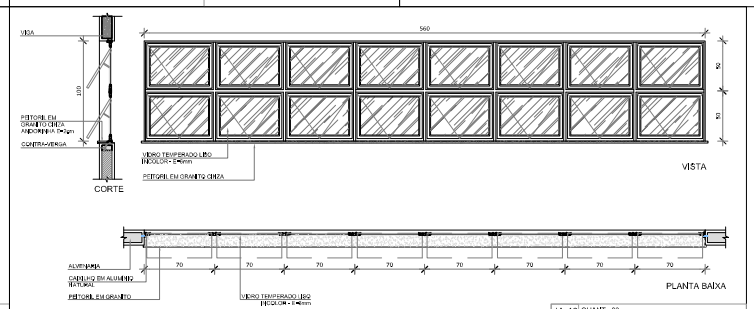

JA-13 QUANT.: 03
DIMENSÕES: 560 x 100 cm
PEITORIL: 165 cm
SISTEMA: maxim-ar
AMBIENTE: - Creche1
- Creche 2
- Pré-escola 1

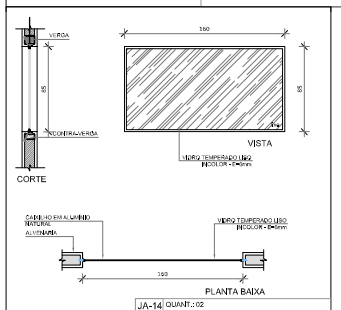

JA-14 QUANT.: 02
DIMENSÕES: 160 x 85 cm
PEITORIL: 130 cm
SISTEMA: vidro fixo
AMBIENTE: - Sanitário Infantil 1

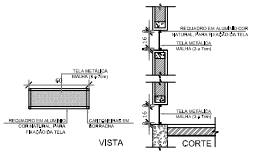

1 TELA DE VENTILAÇÃO - GÁS
ESCALA 1/25

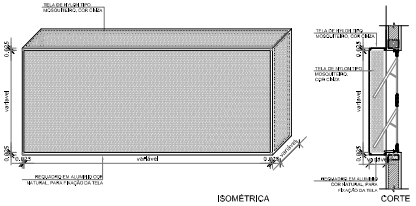

2 TELA DE PROTEÇÃO DAS ESQUADRIAS
ESCALA 1/25

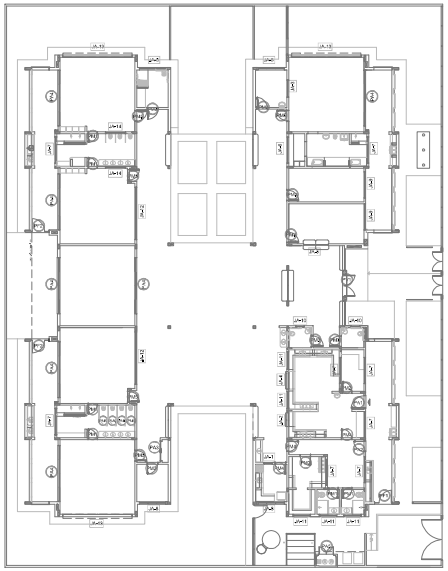

3 MAPA DE ESQUADRIAS
ESCALA 1/200

NOTAS

- MEDIDAS E NÍVEIS EM METROS;
- VERIFICAR POSIÇÃO EXATA DOS PILARES NO PROJETO ESTRUTURAL;
- VERIFICAR DETALHES CONSTRUTIVOS PERTINENTES NAS PRANCHAS DE DETALHAMENTO;
- EM CASO DE CONFLITO DE INFORMAÇÕES ENTRE O PROJETO GRÁFICO E O MEMORIAL DESCRITIVO, PREVALECE A INFORMAÇÃO CONTIDA NOS DESENHOS;
- ALTERAÇÕES NESTE PROJETO SOMENTE COM AUTORIZAÇÃO EXPRESSA DO FNDE

REFERÊNCIAS:

- PLANILHA DE QUANTITATIVOS;
- MEMORIAL DESCRITIVO E ESPECIFICAÇÕES TÉCNICAS

LEGENDA:

+100(NG) / +100(NF)	INDICAÇÃO NÍVEIS PLANTA E CORTE		INDICAÇÃO DE VISTAS
	INDICAÇÃO DE CORTES	1 / 1	ESPECIFICAÇÕES DE MATERIAIS
	INDICAÇÃO DE FACHADAS	X	INDICAÇÃO DE EIXOS
JA-X / PMX	INDICAÇÃO DE PORTAS E JANELAS	BCX	INDICAÇÃO DE ELEMENTOS (BANCADAS, PRATELEIRAS E ETC.)

LEGENDA DE JANELAS - JANELAS ALUMÍNIO

REF.	Dimensões (cm)	Área(m²)	Quant.	Área Total (m²)	Peitoril do peitoril(cm)/Tipo	AMBIENTES
JA-01	70 x 125	0,875	01	1,75	90 cm - guilhotina	Lactário*
JA-02	110 x 195	2,145	01	2,145	70 cm - guilhotina	Copinha*
JA-03	140 x 115	1,61	01	1,61	100 cm - fixo	Armamentação
JA-04	140 x 195	2,73	01	2,73	70 cm - guilhotina	Copinha*
JA-05	200 x 105 - 125	2,36	01	2,36	82 e 102 cm - fixo	Administração
JA-06	210 x 50	1,05	01	1,05	215 cm - maxim-ar	Depósito
JA-07	210 x 75	1,575	08	12,60	192 cm - maxim-ar	San. Inf., Fraldário, Cozin. Lavanda., Despensa, Cozinha*
JA-08	210 x 100	2,10	04	8,40	165 cm - maxim-ar	Amamentação, PCD Infantil, Almoxarifado, Lactário*
JA-09	210 x 150	3,15	02	6,30	115 cm - maxim-ar	Administração e Sala dos professores/reuniões
JA-10	70 x 75	0,525	02	1,05	191 cm - maxim-ar	Sanitários PCD fem. e masc.
JA-11	140 x 75	1,05	05	5,25	190 cm - maxim-ar	Cozinha*, Vestiários fem. e masc. e Rouparia
JA-12	420 x 50	2,10	02	4,20	215 cm - maxim-ar	Pré-escola 2, Creche 3
JA-13	560 x 100	5,60	03	16,80	165 cm - maxim-ar	Creche 1, Creche 2 e Pré-escola 1
JA-14	160 x 85	1,36	02	2,72	130 cm - fixo	Sanitário Infantil 1

* AS JANELAS DA COZINHA E LACTÁRIO DEVEM PREVER TELA.

Nº	DATA	DESCRIÇÃO
02	JANEIRO/ 2017	Atendimento à NBR 9050/ 2015; Alterações: quadro de áreas, sanitários infantis 1 e 2, altura da platibanda, mobiliário e equipamento, altura da cerâmica nos sanitários, cor dos portões dos solários e altura da porta PA4; Acréscimo: duchas higiênicas e escaninhos pré-escola, Pintada da chapa de aço galvan da platibanda.
01	AGOSTO/ 2016	Alteração paredes - shaft para tubulação hidráulica e detalhamento; alteração da altura da platibanda.

CONTROLE DE REVISÕES

FNDE Fundo Nacional de Desenvolvimento da Educação

Ministério da Educação

PROJETO PADRÃO - FNDE

PROPRIETÁRIO: :

ENDEREÇO:

MUNICÍPIO – UF:

PROPRIETÁRIO

RESP. TÉCNICO CREA

AUTOR DO PROJETO CAU

DLFO

CREA

RA

OBSERVAÇÕES:

Documento assinado digitalmente
VICENTE FERREIRA LINHARES NETO
Data: 13/08/2025 09:28:44
Verifique em https://validar.iti.gov.br

PROGRAMA PROINFÂNCIA - PROJETO TIPO 2

PROJETO DE ARQUITETURA

COORDENAÇÃO
CGEST - Coordenação Geral de Infraestrutura Educacional

DETALHAMENTO DE ESQUADRIAS
JANELAS

ARQ

REVISÃO R.00 R.01 R.02

ESCALA INDICADA

DATA EMISSÃO JANEIRO/2017

FORMATO A1 (841x594)

PRANCHA 15/35

Documento Gerado Oficialmente SEI-MEC
Para consultar, acesse https://parecerist.sei.mec.gov.br/documentoconsultar e informe o processo 23000.018181/2025-24 e o código verificador 0030615 e o CRC 5F4A2A

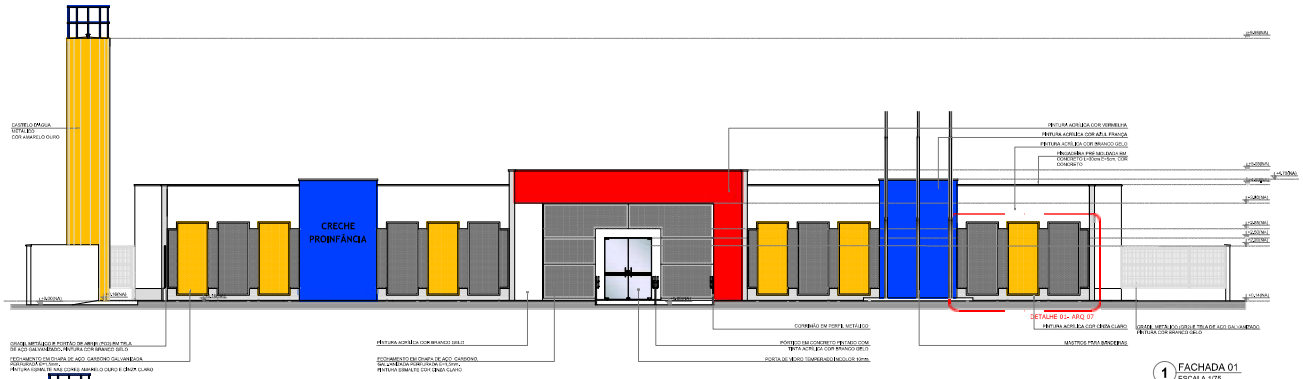

1 FACHADA 01
ESCALA 1/75

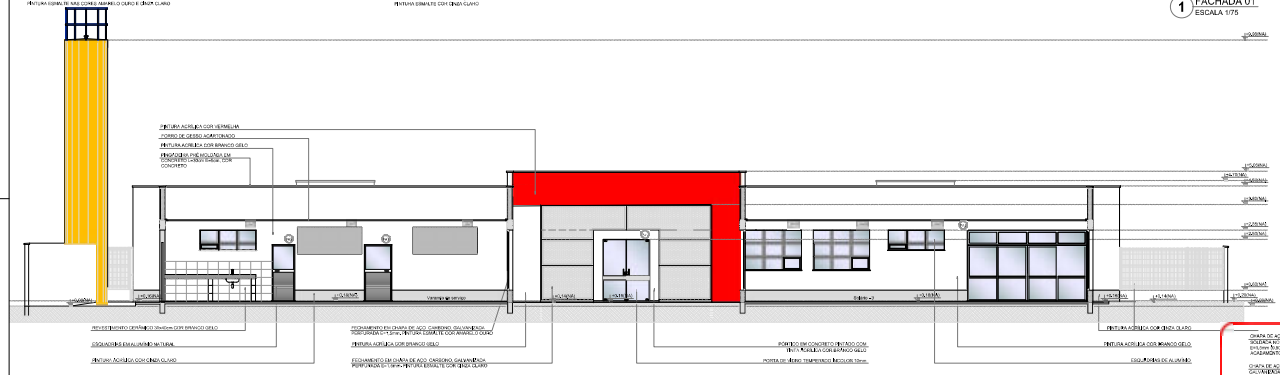

2 FACHADA 01'-SEM FECHAMENTO EM CHAPA METÁLICA
ESCALA 1/75

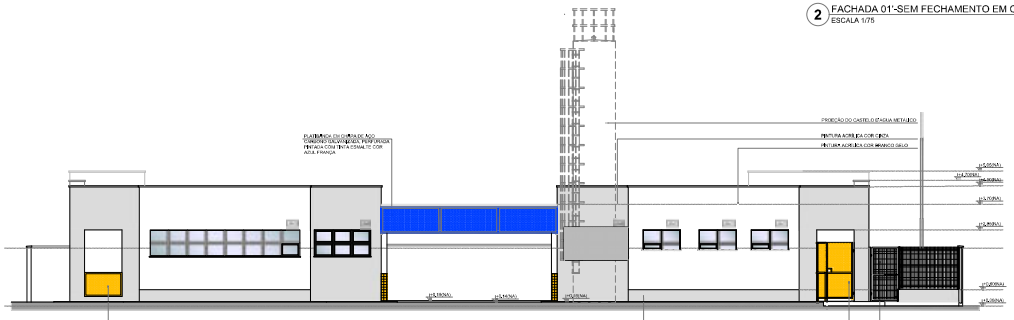

3 FACHADA 02
ESCALA 1/75

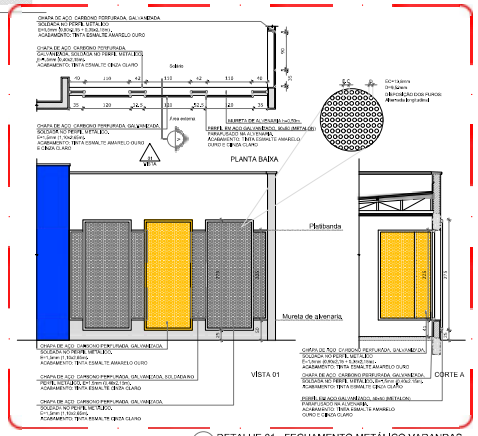

4 DETALHE 01 - FECHAMENTO METÁLICO VARANDAS
ESCALA 1/50

NOTAS

- MEDIDAS E NÍVEIS EM METROS.
- VERIFICAR POSIÇÃO EXATA DOS PILARES NO PROJETO ESTRUTURAL.
- VERIFICAR DETALHES CONSTRUTIVOS PORTAS/JANELAS NAS FRANCHAS DE DETALHAMENTO.
- EM CASO DE CONFLITO DE INFORMAÇÕES ENTRE O PROJETO GRÁFICO E O MEMORIAL DESCRITIVO, PREVALECE A INFORMAÇÃO CONTIDA NOS DESENHOS.
- ALTERAÇÕES NESTE PROJETO SOMENTE COM AUTORIZAÇÃO EXPRESSA DO FNDE

REFERÊNCIAS:

- PLANILHA DE QUANTITATIVOS-
- MEMORIAL DESCRITIVO E ESPECIFICAÇÕES TÉCNICAS

LEGENDA:

00/00/01 PILOTIS / TÉRREO	INDICAÇÃO NÍVEIS PLANTA E CORTE		INDICAÇÃO DE VISTAS
	INDICAÇÃO DE CORTES	1	ESPECIFICAÇÕES DE MATERIAIS
	INDICAÇÃO DE FACHADAS	X	INDICAÇÃO DE EIXOS
J-1 / P-01	INDICAÇÃO DE PORTAS E JANELAS	BC-01	INDICAÇÃO DE ELEMENTOS (BANCADAS, PRATELEIRAS E ETC.)

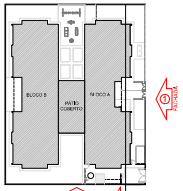

CROQUI DE REFERÊNCIA

Nº	DATA	DESCRIÇÃO
02	JANEIRO/ 2017	Atendimento a NBR 9050/ 2015: Alteração quando se trata, sanitários infantis 1 e 2, altura da platbanda, mobiliário e equipamento, altura da cerâmica nos sanitários, cor das portas dos sanitários e altura da porta PM1. Posições das duchas higiênicas e escaninhos pequenos. Retirada da chapa de aço abaixo da platbanda.
01	AGOSTO/ 2016	Alteração paredes - draft para adequação hidráulica e detalhamento; alteração da altura da platbanda.

CONTROLE DE REVISÕES

FNDE Fundo Nacional de Desenvolvimento da Educação — Ministério da Educação

PROJETO PADRÃO - FNDE

PROPRIETÁRIO : FUNDO NACIONAL DE DESENVOLVIMENTO DA EDUCAÇÃO - FNDE

ENDEREÇO:

MUNICÍPIO – UF:

PROPRIETÁRIO

RESP. TÉCNICO — CREA

AUTOR DO PROJETO — CAU

DLFO — CREA

RA

OBSERVAÇÕES:

Documento assinado digitalmente
VICENTE FERREIRA LINHARES NETO
Data: 13/08/2025 09:28:44
Verifique em https://validar.iti.gov.br

PROGRAMA PROINFÂNCIA - PROJETO TIPO 2

PROJETO DE ARQUITETURA

COORDENAÇÃO: COEST - Coordenação Geral de Infraestrutura Educacional

FACHADAS 01 E 02

ARQ

REVISÃO	ESCALA	PRANCHA
R.00	INDICADA	07/35
R.01		
R.02	DATA DESENHO: JANEIRO/2017	

ORÇAMENTO (R00/R01/R02)

Para consultar, acesse https://www3.editor.iti.gov.br/documento/editar/minuta/consultar e utilize e-DOC: CUE88NWJ8

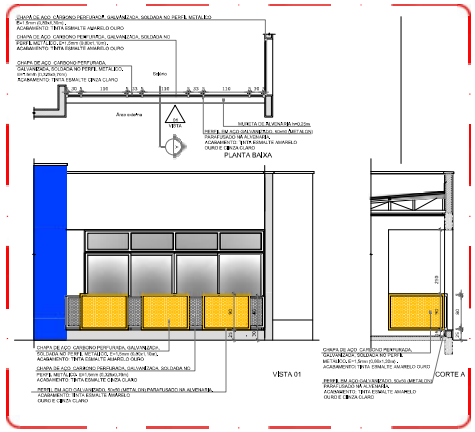

5 DETALHE 02 - GUARDA-CORPO METÁLICO
ESCALA 1/50

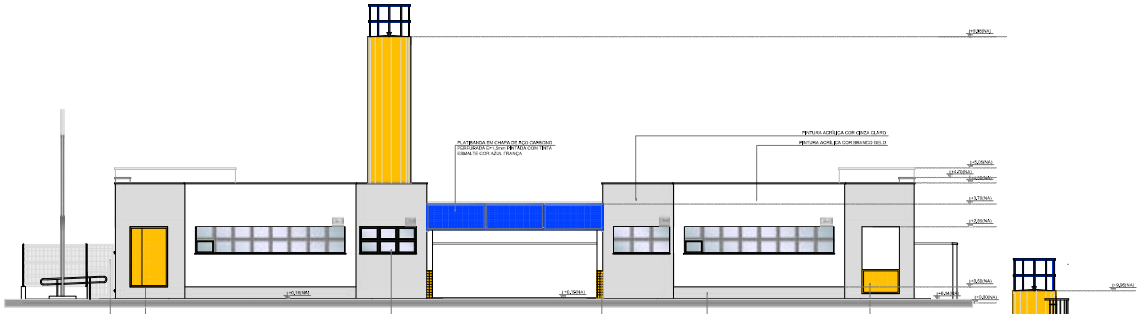

1 FACHADA 04
ESCALA 1/75

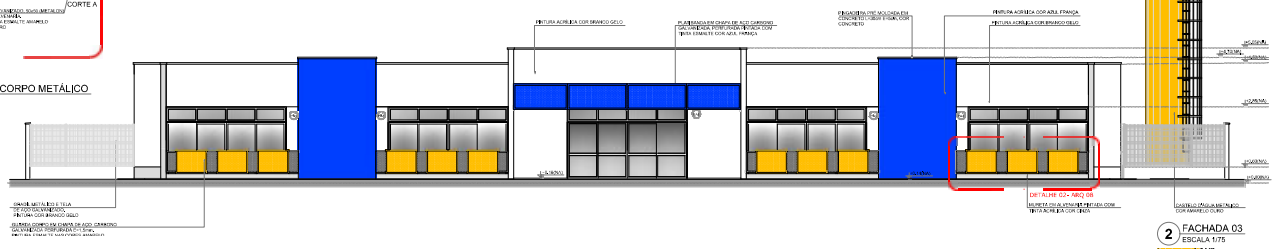

2 FACHADA 03
ESCALA 1/75

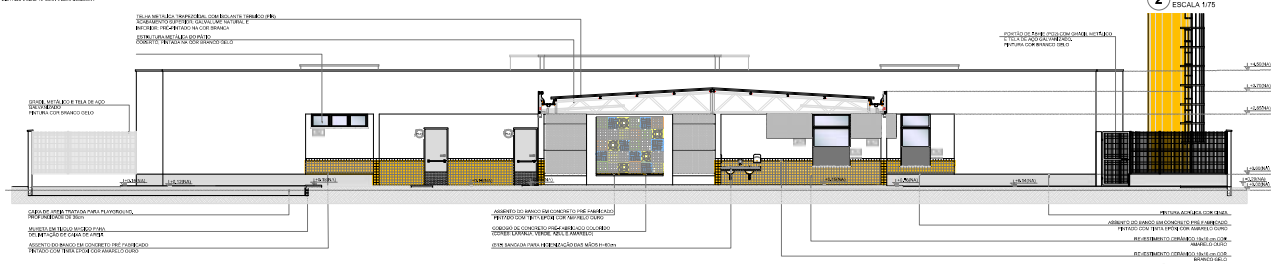

3 FACHADA 05
ESCALA 1/75

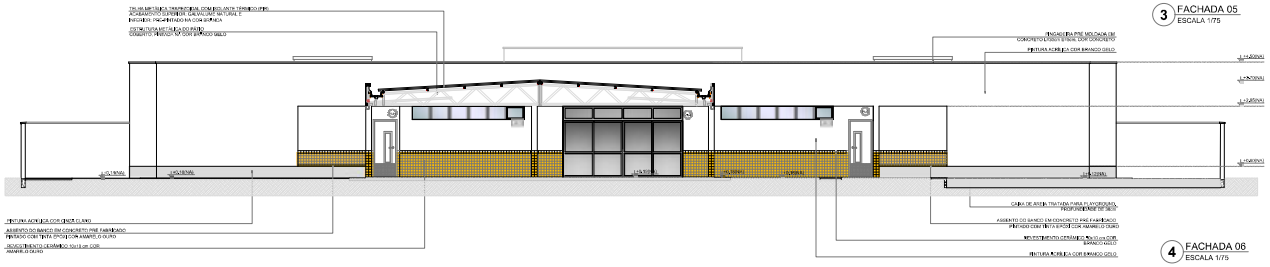

4 FACHADA 06
ESCALA 1/75

NOTAS

- MEDIDAS EM METROS
- VERIFICAR POSIÇÃO EXATA DOS PILARES NO PROJETO ESTRUTURAL
- ESTE PROJETO ATENDE AOS CRITÉRIOS MÍNIMOS PARA ANÁLISE DE DETALHAMENTO
- EM CASO DE CONFLITO DE INFORMAÇÕES ENTRE O PROJETO GRÁFICO E O MEMORIAL DESCRITIVO, PREVALECE A INFORMAÇÃO CONTIDA NOS DESENHOS
- ALTERAÇÕES NESTE PROJETO SOMENTE COM AUTORIZAÇÃO EXPRESSA DO FNDE

REFERÊNCIAS:

- PLANILHA DE QUANTITATIVOS -
- MEMORIAL DESCRITIVO E ESPECIFICAÇÕES TÉCNICAS

LEGENDA:

	INDICAÇÃO NÍVEIS PLANTA E CORTE		INDICAÇÃO DE VISTAS
	INDICAÇÃO DE CORTES		ESPECIFICAÇÕES DE MATERIAIS
	INDICAÇÃO DE FACHADAS		INDICAÇÃO DE EIXOS
	INDICAÇÃO DE PORTAS E JANELAS		INDICAÇÃO DE ELEMENTOS (BANCADAS, PRATELEIRAS E ETC.)

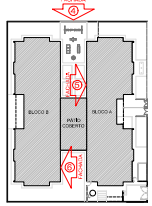

CROQUI DE REFERÊNCIA

Nº	DATA	DESCRIÇÃO
02	JANEIRO/ 2017	Atendimento a NBR 9050/ 2015: Alteração quatro sanitários, sanitários infantis 1 e 2, altura da plataforma, mobiliário e equipamento, altura das cerâmicas nos sanitários, cor dos painéis dos esferites e altura da portaPVC; Acréscimo das duchas higiênicas e acessórios pisocerâmica; Retirada de chapa de aço abaixo da plataforma.
01	AGOSTO/ 2016	Alteração paredes - draft para subdivisão fraldários e deslhamento; alteração da altura da plataforma.

CONTROLE DE REVISÕES

FNDE Fundo Nacional de Desenvolvimento da Educação

Ministério da Educação

PROJETO PADRÃO - FNDE

PROPRIETÁRIO: : FUNDO NACIONAL DE DESENVOLVIMENTO DA EDUCAÇÃO - FNDE

ENDEREÇO:

MUNICÍPIO – UF:

PROPRIETÁRIO

RESP. TÉCNICO CREA

AUTOR DO PROJETO CAU

DLFO

CREA

RA

OBSERVAÇÕES:

Documento assinado digitalmente
VICENTE FERREIRA LINHARES NETO
Data: 13/08/2020 09:29:44
Verifique em https://validar.iti.gov.br

PROGRAMA PROINFÂNCIA - PROJETO TIPO 2

PROJETO DE ARQUITETURA

COORDENAÇÃO
COEST - Coordenação Geral de Infraestrutura Educacional

FACHADAS 03, 04, 05, 06 E DETALHE

ARQ

REVISÃO: R00 R01 R02

ESCALA: INDICADA

DATA DESENHO: JANEIRO/2017

PRANCHA: 08/35

FORMATO (1050X594)

Para consultar, acesse https://procedi.sobral.ce.gov.br/documento/documento/consultar e informe PDOC-00AWeb08

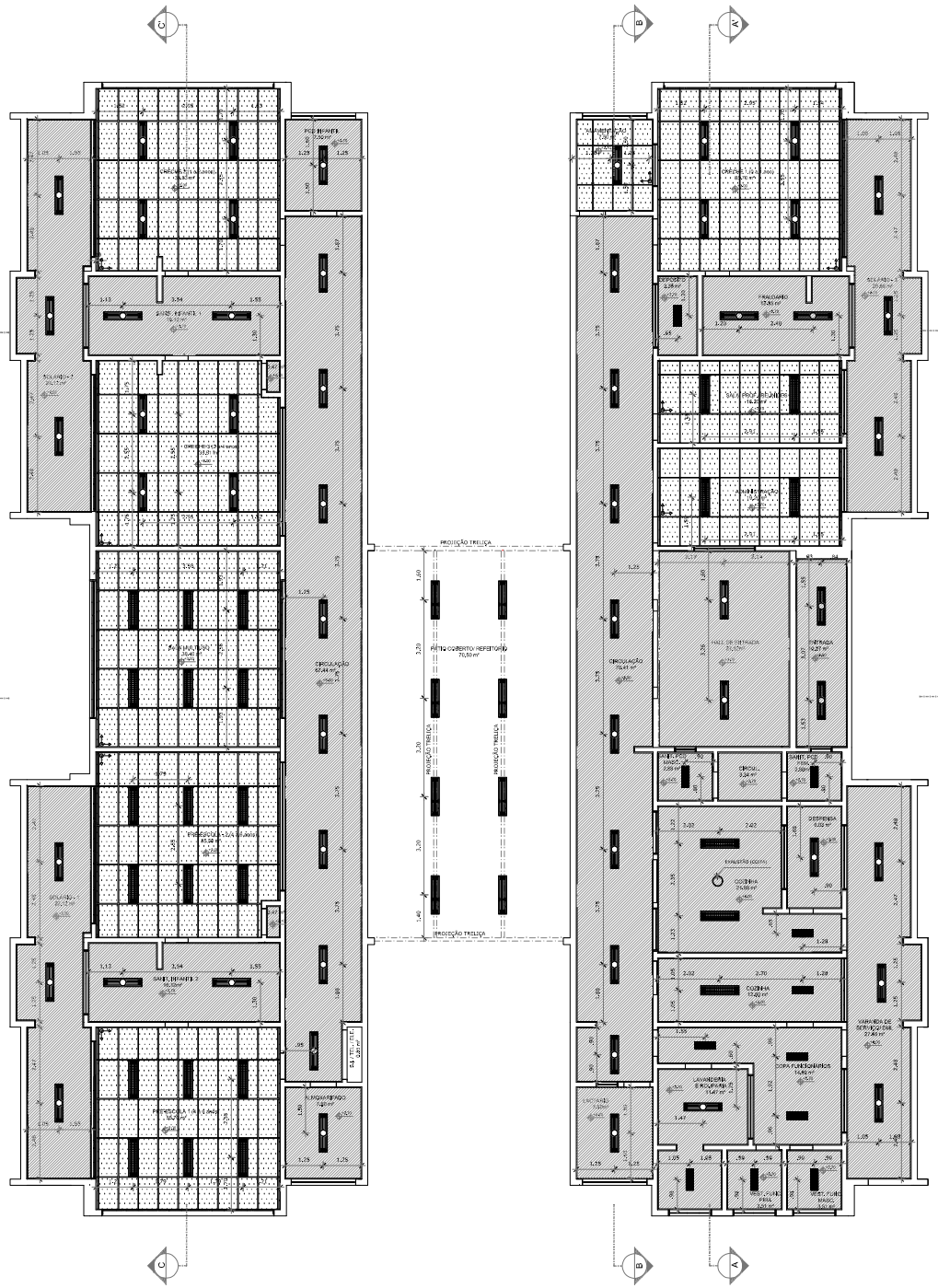
PROJEÇÃO TREILIÇA
PARTE COBERTA REFEITÓRIO
70,50 m²
PROJEÇÃO TREILIÇA
PROJEÇÃO TREILIÇA
PROJEÇÃO TREILIÇA
CIRCULAÇÃO
SANIT. PROFESSORES
ADMINISTRAÇÃO
CIRCULAÇÃO
SANIT. FEM. PNE
SANIT. MASC. PNE
DESPENSA
COZINHA
COZINHA
LAVANDERIA E ROUPARIA
CORPO FUNCIONÁRIOS
VARANDA DE SERVIÇO DIA
SANIT. FUNC. FEM.
SANIT. FUNC. MASC.
SALA PROFESSORES
ADMINISTRAÇÃO
CIRCULAÇÃO
SANIT. PROFESSORES
SANIT. FEM. PNE
SANIT. MASC. PNE
CIRCULAÇÃO
SANIT. PROFESSORES
SANIT. FEM. PNE
SANIT. MASC. PNE
ROUPARIA
CIRCULAÇÃO
ADMINISTRAÇÃO
SALA PROFESSORES
CIRCULAÇÃO
SANIT. PROFESSORES
SANIT. FEM. PNE
SANIT. MASC. PNE
ROUPARIA