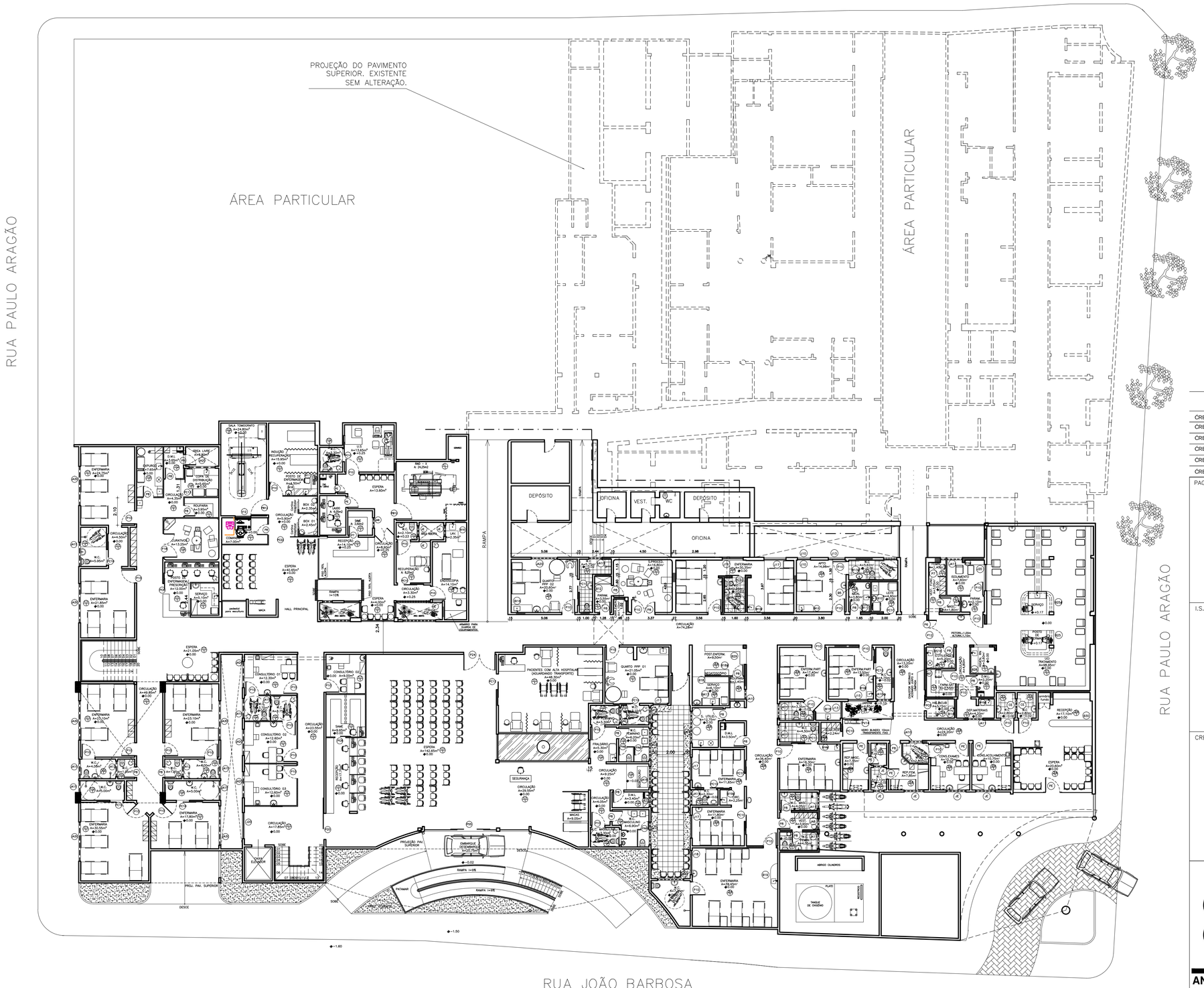

01 PLANA BAIXA GERAL TÉRREO

esc: 1/150

QUADRO DE ÁREA

ÁREA CONSTRUÍDA TÉRREO	1.758,71m²
ÁREA CONSTRUÍDA PAV. SUPERIOR 01	846,05m²
ÁREA CONSTRUÍDA PAV. SUPERIOR 02	846,05m²
ÁREA CONSTRUÍDA SUBSOLO	691,40m²
ÁREA CONSTRUÍDA TOTAL	4.142,21m²
ÁREA DE COBERTA	943,20m²

PAGO

APROVO

I.S.S.C.

I.S.S.P.

CREA

PROJETO José Antenor Viana Coelho
Arquiteto – CAU–CE A19.985–0
CPF 295.935.573–34

CÁLCULO

CONSTRUÇÃO

PROPRIETÁRIO

ANTENOR COELHO
ARQUITETO
CAU–CE 19.985–0
RUA CONSELHEIRO RODRIGUES JR, 30
SOBRAL - CE CEP. : 62.010-450
FONE : (88) 3611-2417

PROJETO:
HOSPITAL MUNICIPAL DE SOBRAL - DR. ESTEVAM

CLIENTE: PREFEITURA MUNICIPAL DE SOBRAL

LOCAL: BOULEVARD JOÃO BARBOSA, NÁ101/ SOBRAL-CE

CONTEÚDO: **ARQUITETURA**

1 PLANA BAIXA GERAL TÉRREO
2
3
4
5
6
7

ESCALA:	DESENHO:	PRANCHA:
INDICADA	VALMIR	**07/25**
ATUALIZAÇÃO:	DATA:	