

PLANTA BAIXA

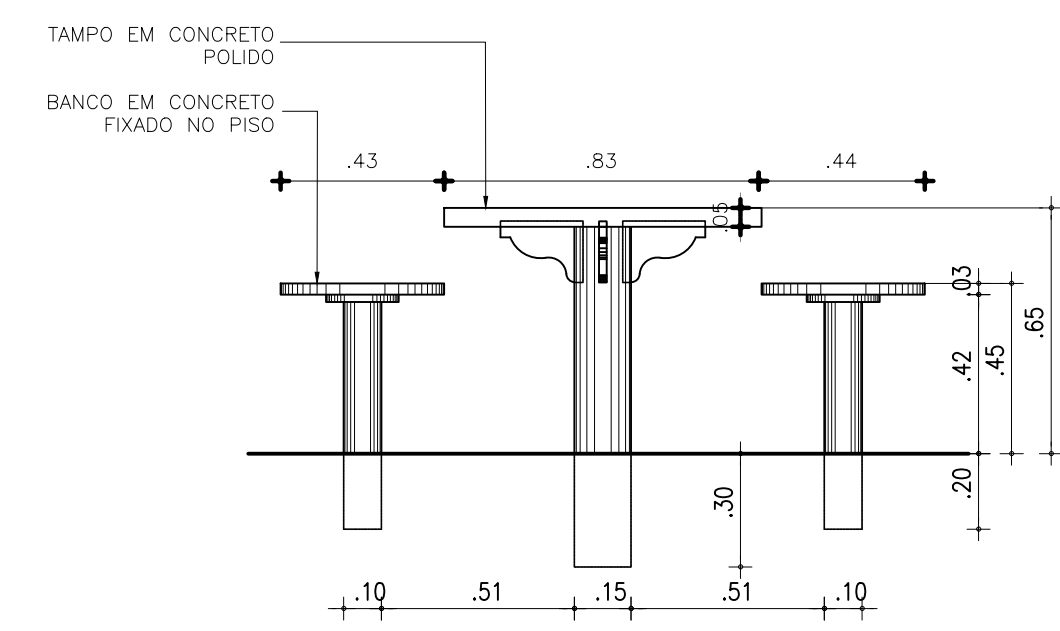

CORTE

01 MESA DE JOGOS 1/20

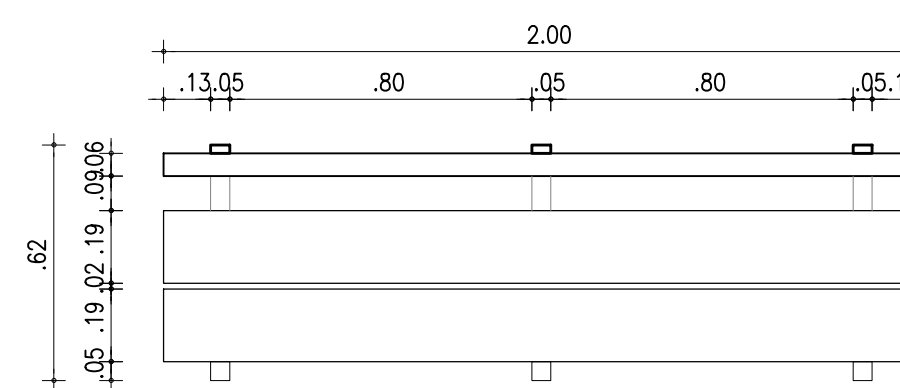

PLANTA BAIXA

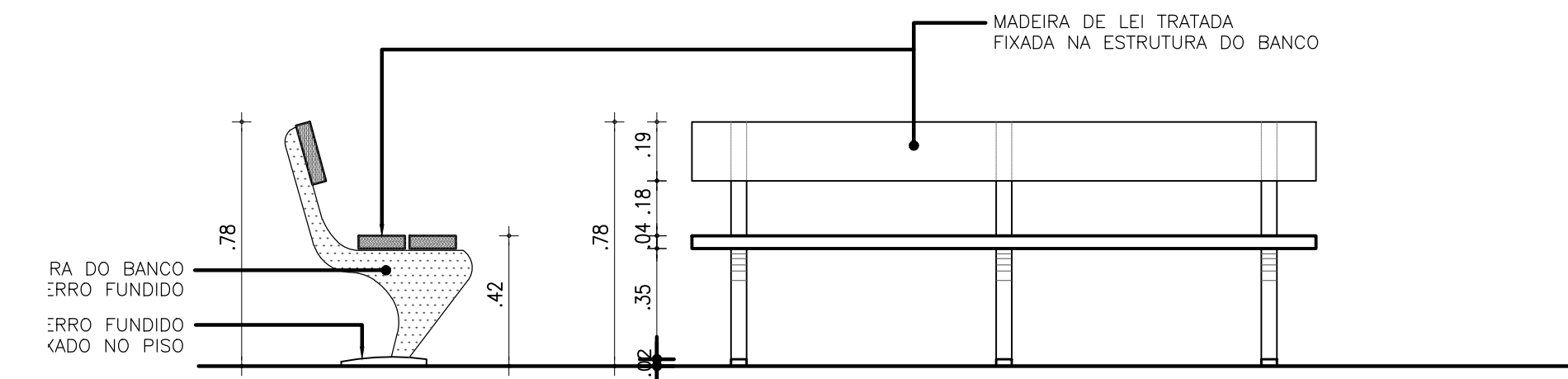

CORTE

02 BANCO DE MADEIRA 1/20

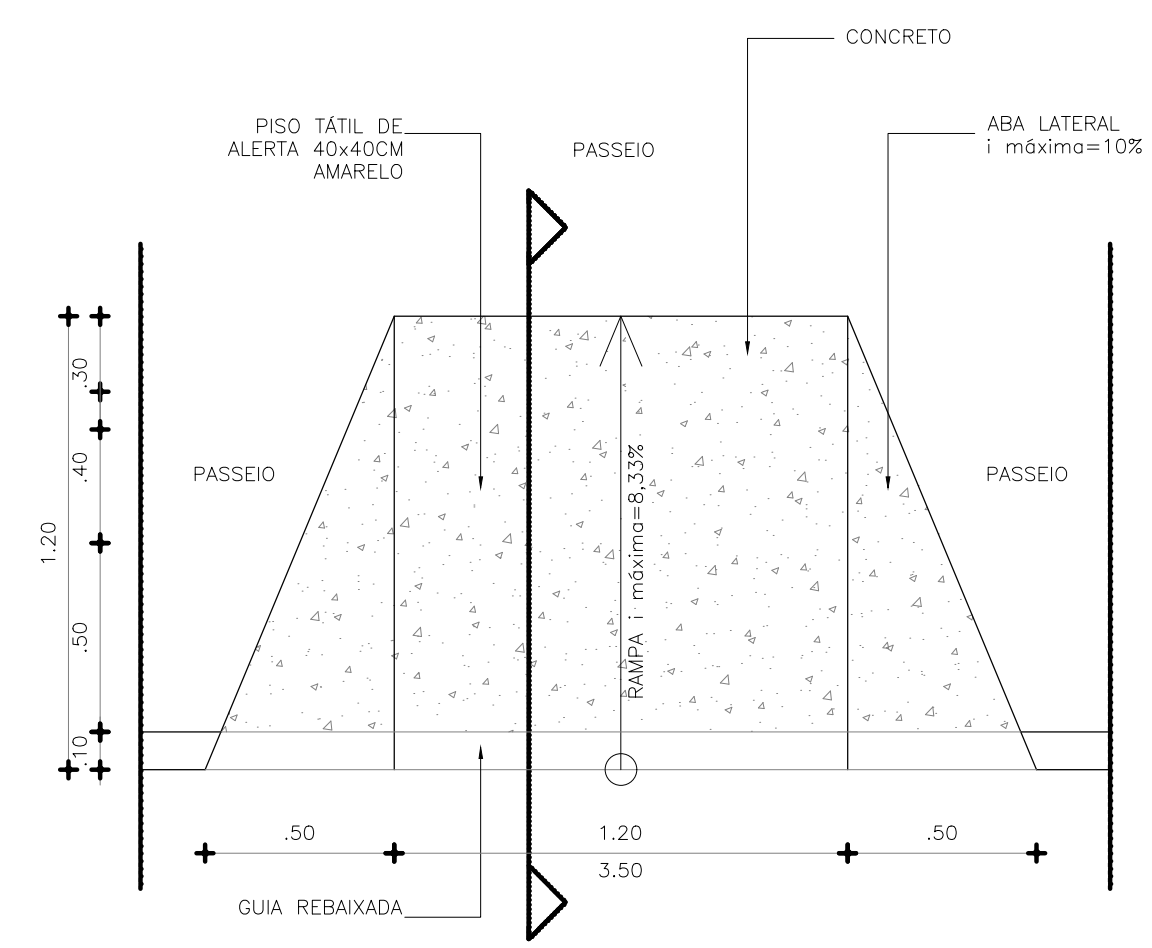

RAMPA DECLIVIDADE MÁXIMA 8,33%

ABA LATERAL 1 m&sim;=10%

03 RAMPA 1/20

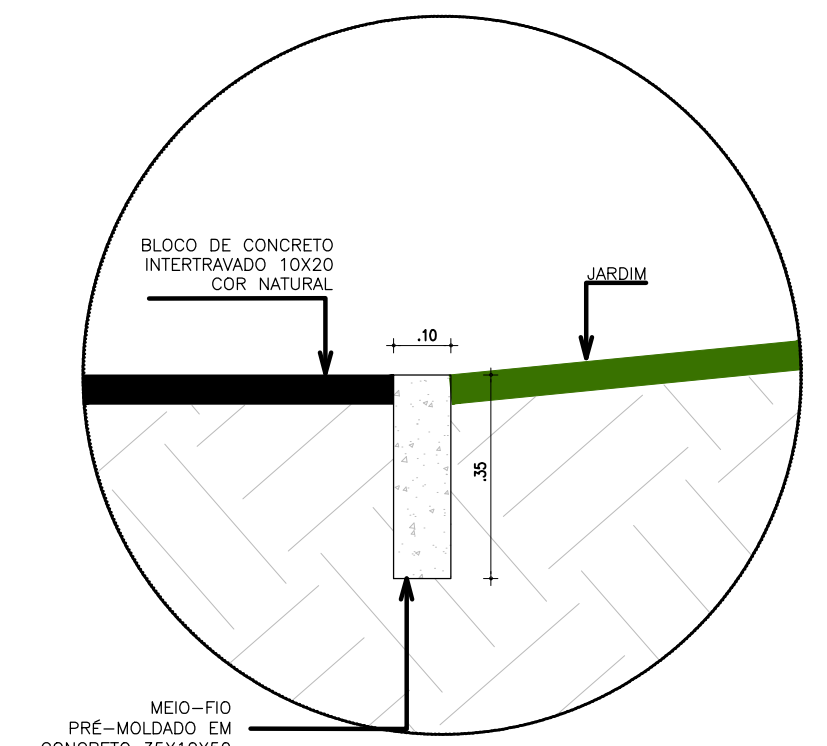

04 DET. MEIO FIO - CANTEIRO 1/20

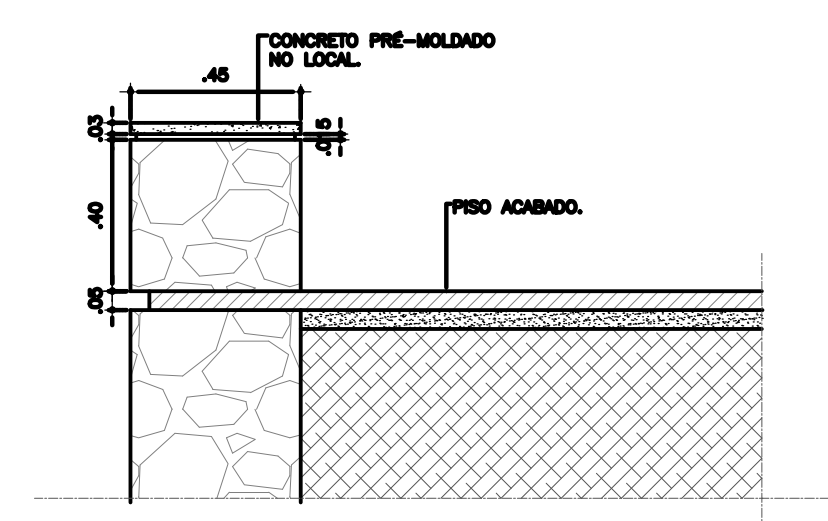

05 DET. 01 1/25

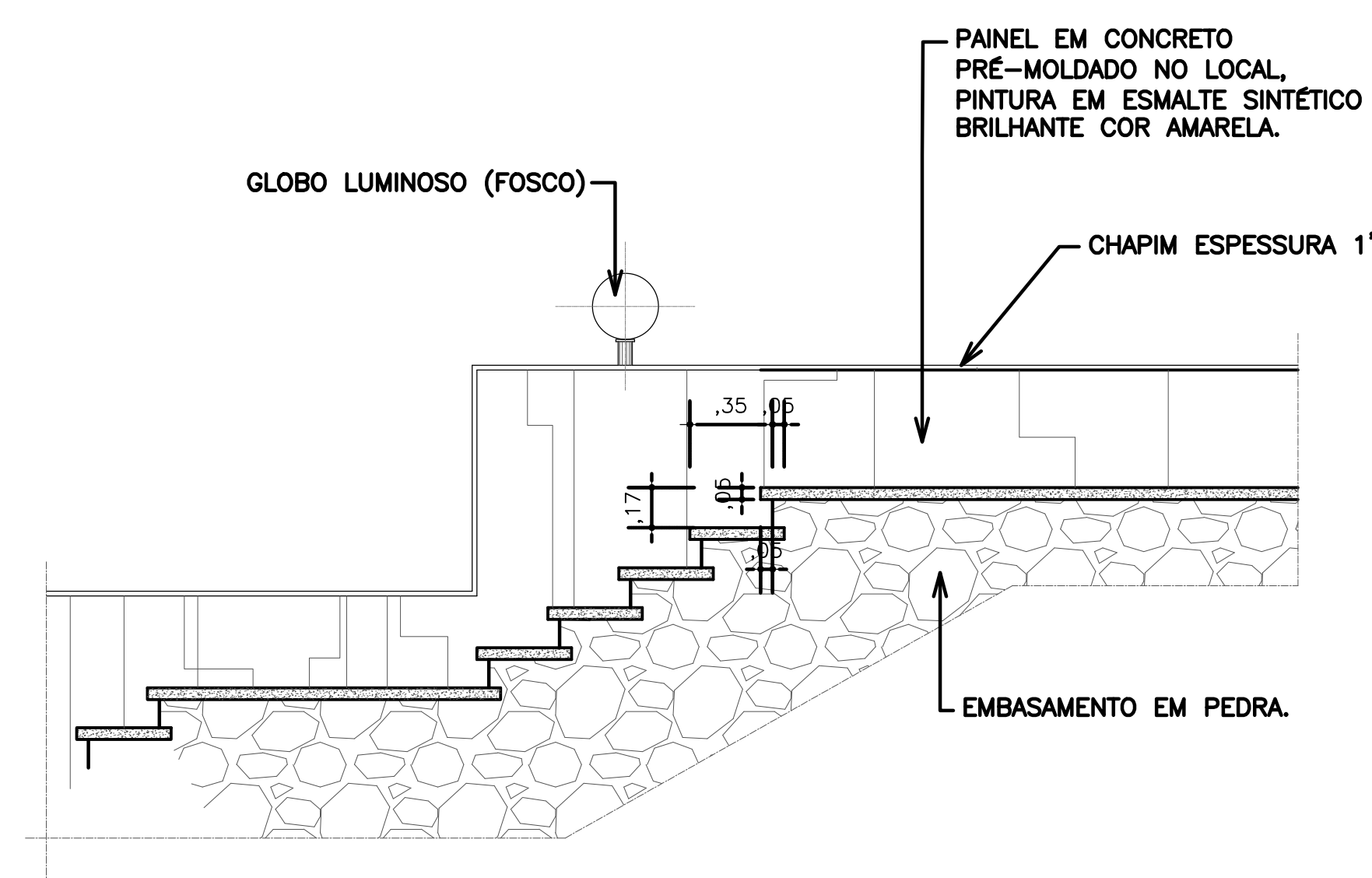

06 DET. 02 1/25

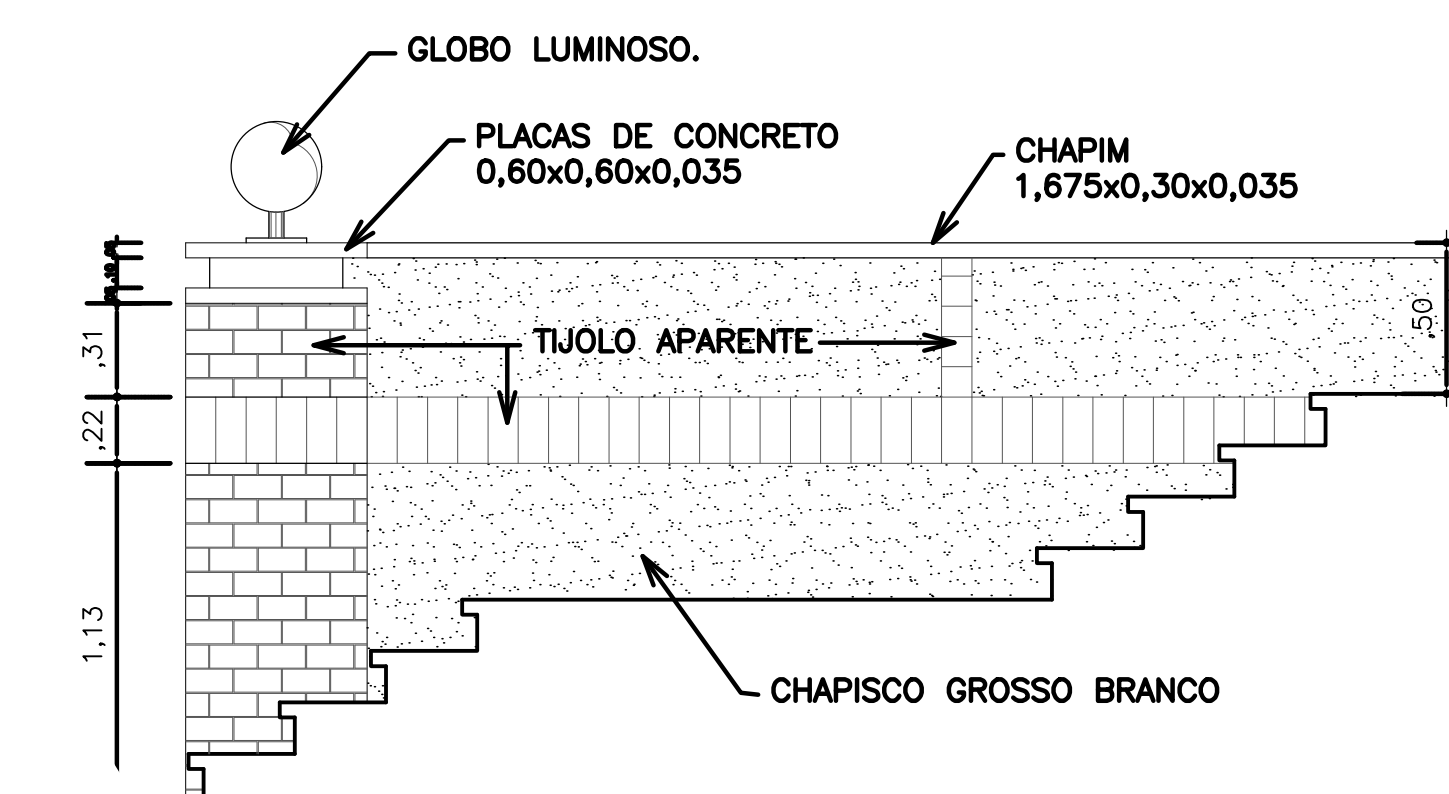

07 DET. 03 1/25

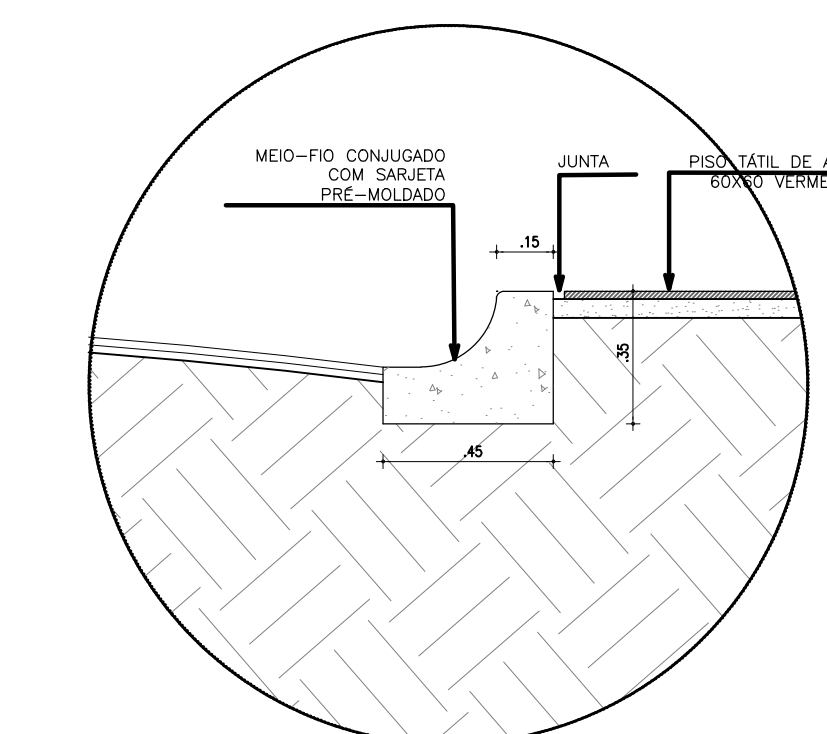

08 DET. MEIO FIO - VIA 1/20

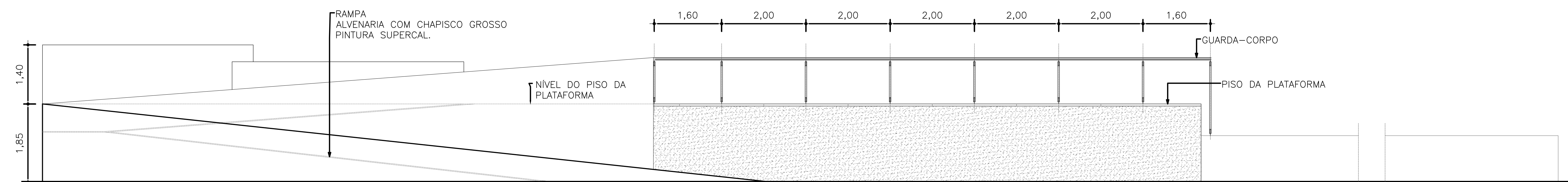

09 DET. RAMPA DE ACESSO CRISTO 1/20

PROJETO DE URBANISMO

PROJETO: **URBANIZAÇÃO DO ALTO DO CRISTO**

PROPRIETÁRIO: PREFEITURA MUNICIPAL DE SOBRAL  
LOCAL: RUA PADRE PALHANO, BAIRRO ALTO DO CRISTO - SOBRAL - CE

CONTEÚDO:  
1 CORTES E DETALHES 4  
2 5

FASE DO PROJETO: EXECUTIVO  
ESCALA: INDICADA  
DATA: JANEIRO / 2018  
PRANCHAS: **11/11**

RESERVA DE PROPRIEDADE INTELECTUAL  
A PROPRIEDADE INTELECTUAL DO PRESENTE PROJETO É RESERVADA AO SEUS AUTORES, DE ACORDO COM A LEGISLAÇÃO PERTINENTE. O USO DESTA PROJETO OU DE QUALQUER DE SEUS ELEMENTOS, QUE NÃO FORAM OS DETERMINADOS, SERÃO CONSIDERADOS COMO APROPRIAÇÃO LÍCITA E SERÃO APLICADAS AS LEIS QUE DEFENDEM DITOS DIREITOS A TODOS OS EFEITOS.

ENR. CARMELO COSTA  
CAU-CE 47166-3  
ENR. KERISSON LUZ  
CREA-CE 8838-D  
ARQ. ANDRÉ CARVALHO  
CAU-CE 40798-3  
TEC. NAZARENO LINHARES  
CREA-CE 30486-D  
COLABORADORES  
FRISCOLLA BARCELOS  
RONNEY GUIMAR&sim;ES