

ANEXO II AO OFÍCIO Nº606/2020 – JUSTIFICATIVA DO PREÇO

Considerando que, no Estado do Ceará, a prestação do serviço de fornecimento de energia elétrica é feita exclusivamente pela concessionária **COMPANHIA ENERGÉTICA DO CEARÁ (COELCE/ENEL)**, inscrita no **CNPJ Nº 07.047.251/0001-70 – ANEEL**, para o cálculo do preço médio, anexamos as faturas de março de 2019 a fevereiro de 2020, o que resulta na média de consumo dos últimos 12 meses, tendo em vista que nos meses seguintes as unidades descritas neste termo não estavam funcionando por completo, tendo seu horário reduzido, devido a pandemia do novo Coronavírus, o que de fato impactou no valor real de consumo de todas as faturas de baixa tensão, não demonstrando o real consumo mensal, justificando assim o método adotado. Utilizamos também, dados do sistema nacional de índices de preço ao consumidor-SNIPC, que divulga o índice Nacional de Preços ao Consumidor-INPC/IBGE a cada mês, partindo desse pressuposto utilizamos o índice acumulado dos últimos 12 (doze) meses, levando em consideração as faturas utilizadas para a estimativa de consumo, além disso utilizamos também o reajuste tarifário previsto na norma técnica nº 50/2020, publicada em 08/04/2020 pela ANEEL, a fim de possamos estimar um valor médio já prevendo qualquer aumento que possa ocorrer no consumo mensal das unidades consumidoras.

Atualmente dispomos de 12 pontos de energia elétrica de baixa tensão que se encontram subdivididas, sendo:

AGRUPAMENTO: 458002		
MÊS DA LEITURA	CONSUMO KW/H	VALOR PREÇO (R\$)
MARÇO/2019	1.470	R\$ 2.422,50
ABRIL/2019	1.049	R\$ 2.081,97
MAIO/2019	1.312	R\$ 2.358,50
JUNHO/2019	1.462	R\$ 2.813,10
JULHO/2019	3.330	R\$ 2.778,83
AGOSTO/2019	3.050	R\$ 2.850,57
SETEMBRO/2019	3.090	R\$ 2.752,56
OUTUBRO/2019	3.500	R\$ 2.917,37

NOVEMBRO/2019	5.620	R\$ 4.519,45
DEZEMBRO/2019	4.770	R\$ 3.999,68
JANEIRO/2020	4.600	R\$ 3.439,17
FEVEREIRO/2020	4.390	R\$ 3.790,56
MÉDIA ARITMÉTICA (mês)	3.136,92 KW/H	R\$ 3.060,36
*Reajuste INPC/IBGE- Janeiro de 2019 a Fevereiro de 2020 (acumulado) 5,03%		R\$ 1.995,08
*Reajuste Tarifário Anual da Enel – Previsão (base: último reajuste autorizado pela ANEEL- abril de 2020) 4%		R\$ 1.586,48
*Total global estimado		R\$ 40.305,88

Complementando a justificativa de preços da concessionária, a mesma utiliza da estrutura tarifária, aplicadas ao faturamento do mercado de distribuição de energia elétrica, que refletem a diferenciação relativa dos custos da distribuidora entre os subgrupos, classes e subclasses tarifárias, de acordo com as modalidades e postos tarifários. Tarifas essas regulamentadas pela ANEEL.

Sendo assim, resta observado o Art. 26, inciso III, da Lei 8.666/93, a qual exige a presente justificativa de preços para contratações mediante dispensa de licitação.

Sobral, 05 de outubro de 2020.

Marcio Diego Aguiar Guimarães
Coordenador Administrativo Financeiro



Nota Fiscal - Conta de Energia Elétrica Grupo B | Série B-4 | Nº **564242346**
Companhia Energética do Ceará
 Rua Padre Valdevino, 160 | CEP 60135-040 | Fortaleza CE
 CNPJ 07047251/0001-70 | CGF 06.105.848-3

1057
2145

DADOS DO CLIENTE
 Rota 01 32000 06 009450-2 Medidor 132124.4 Poste 0000 A91N
 Nome: PM SOBRAL GARAGEM GRUPO: 458002
 Endereço Postal: RU VIRIATO DE MEDEIROS 01343 - SOBRAL CEP 62011-065

MAR / 2019
 Utilize o Nº abaixo sempre que entrar em contato conosco

Nº DO CLIENTE
834189

VALIDADEZ
22/04/2019

TOTAL A PAGAR (R\$)
2.422,50

End. da Unidade Consumidora: RU VIRIATO DE MEDEIROS 01343
 RG/CPF/CNPJ 007598634/0001-37 CGF:
 Classe: PPU TRIFASICO Fator de Potência:

INFORMAÇÕES SOBRE O FATURAMENTO DO CONSUMO

Leitura Atual	Leitura Anterior	Constante	Consumo (kWh)	Consumo Incl.	Consumo Faturado
63343	61873	1	1470	0	1470

DESCRIÇÃO DA CONTA

Quantidade	Tarifa	Valor (R\$)
1470	0,70805	1.040,83
		1.381,67

DATAS DE LEITURA

Data de Emissão/Apresentação	Prev. Próxima Leitura
11/03/2019	02/04/2019

ÁREA RESERVADA AO CONTROLE FISCAL

23F3, BC1A, 68DC, 820F, 5E8C, 8E68, D748, 3D7D

ICMS

Base de Cálculo (R\$)	Alíquota	Valor do Imposto
2.248,03	27,00%	606,92

COMPOSIÇÃO DO VALOR DE CONSUMO



agr41-00000-1mgp1.xml.PS - FOL = 1057

CONSUMO CONSCIENTE - EMISSÕES CO₂ (kg/kWh)
 Compara suas emissões pelo consumo de energia elétrica.
 Emitido kg (CO₂) Compensado kg (CO₂) Consciência Ecológica (%CO₂)

ÍNDICE DE QUALIDADE DO FORNECIMENTO
 Veja a legenda no verso desta conta.

Conjunto: SOBRAL I
 Mês: JAN/2019
 DICI = 0,00 P

Mês	Padrão Individual		Apuração Individual	
	Mensal	Trin.	Atual	Trin.
DIC	5,07	0,00	0,00	0,00
FIC	3,17	0,00	0,00	0,00
DMIC	2,66		0,00	

INFORMAÇÕES IMPORTANTES E AVISOS DE VENCIMENTO

Esta conta desta fatura R\$ 117,39, referentes a PIS e COFINS. Alíquotas: IS:0,61% e COFINS:2,94% [Art. 9 Res. 100/2005 - ANEEL e leis n. 6637/00 e 10.693/03]

Autenticação mecânica cliente

HISTÓRICO DE CONSUMO (últimos 12 meses)

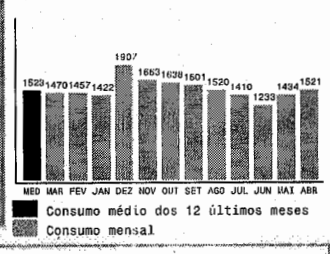

Nº do Cliente: 834189 Nº da Nota Fiscal: 564242346 Total a Pagar (R\$): 2.422,50
 Data de Emissão: 07/03/2019 Referência: MAR/2019 Nº de Controle: 0000834189 00536 56192 61



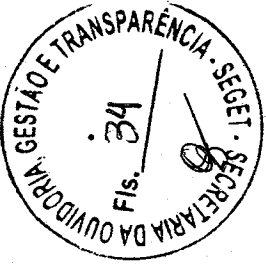

1058
2148



Nota Fiscal - Conta de Energia Elétrica Grupo B | Série B-1 | Nº 568360449
 Companhia Energética do Ceará
 Rua Padre Valdevino, 150 | CEP: 60135-040 | Fortaleza-CE
 CNPJ 07.047.251/0001-70 | CGF 06.105.848-3
 26/06/2019 20:02

DADOS DO CLIENTE
 Rota 01 32000 06 009450-2 Medidor 1321254 Posto 0000 A81N
 Nome: PM SOBRAL GARAGEM GRUPO: 458002
 Endereço Postal: RU VIRIATO DE MEDEIROS 01343 - SOBRAL-CE

ABR / 2019
 Utilize o Nº abaixo sempre
 que entrar em contato conosco

834189
20/05/2019
2.081,97

End. da Unidade Consumidora: RU VIRIATO DE MEDEIROS 01343

RG / CPF / CNPJ 0075986634/0001-37
 Classe: PPU TRIFASICO

Fator de Potência:

INFORMAÇÕES SOBRE O TAFURAMENTO DO CONSUMO
 Leitura Anterior 64392 Consumo (kWh) 1049 Consumo Final 0 Constante Faturado 1049

DATA DE LEITURA	Quantidade	Tarifa	Valor (R\$)
02/04/19	06/03/19	27	759,44
10/04/2019	07/2397	1.322,53	

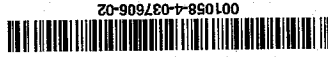

qr41-00000-16x11.xml:PS - FOL = 1058

VALOR CONSUMO DO MES
 IMPORTE P/AGRUPAMENTO CONTAS

ÁREA RESERVA DA AÇÃO CONTROLE FISCAL

4AF7-F192-F215-C338-5378-0655-979F-C9FC

Base de Cálculo (R\$) Aliquota Valor do Imposto

2.171,14 27,00% 586,16

COMPOSIÇÃO DO VALOR DE CONSUMO

CONSUMO CONSCIENTE EMISSÕES CO₂ (kg/kWh)
 Companhia não participou pelo consumo de energia elétrica.
 Emitido (kg CO₂) Compensado (kg CO₂) Consistência Específica (KCO₂)

ÍNDICE DE QUALIDADE DO FORNECIMENTO

Vejá o relatório completo desta conta.

Conflitor: SOBRAL I

Mês: FEV/2019

Índice	Índice	Índice	Índice	Índice	Índice
Dispon. Indiv. (diária)	Dispon. Indiv. (mensal)	Dispon. Indiv. (semestral)	Dispon. Indiv. (anual)	Dispon. Indiv. (trimestral)	Dispon. Indiv. (bimestral)
5,07	0,00	0,00	0,00	0,00	0,00
3,17	0,00	0,00	0,00	0,00	0,00
2,96	0,00	0,00	0,00	0,00	0,00

HISTÓRICO DE CONSUMO (últimos 12 meses)

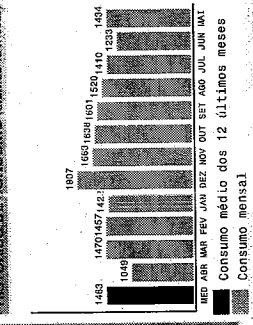

Esta fatura R\$ 174,09, referentes a PIS e COFINS-Alliquotas:
 PIS 0,88% e COFINS 4,10% (Art. 9, Res. 100/2005 - ANEEL e Lei n.º
 10.833/04 - art. 1º, inciso III)

atendimento@ceel.com.br

Nº do Cliente: 834189 Nº da Nota Fiscal: 568360449 Total a Pagar (R\$): 2.081,97
 Data de Emissão: 03/04/2019 Referência: ABR/2019 Nº da Conta: 0000834189 00537 56202 03

8363000020-9 81970031000-4 00008341890-3 05375620203-6





Nota Fiscal - Conta de Energia Elétrica Grupo B | Série B-4 | Nº **572571996**
Companhia Energética da Ceará
 Rua Padre Valdevino, 150 | CEP 60135 040 | Fortaleza-CE
 CNPJ 07047251/0001-70 | CGF 06.106.849-3

1057
2149

A Tarifa Social de Energia Elétrica foi criada pela Lei Nº 10.438 de 26 de abril de 2002

DADOS DO CLIENTE

Rota 01 32000 06 009450-2 Medidor 1321254 Poste 0000 A91N
 Nome PM SOBRAL GARAGEM GRUPO: 458002
 Endereço Postal RU VIRIATO DE MEDEIROS 01343 - SOBRAL CEP 62011-065

MAI/2019

Utilize o Nº abaixo sempre que entrar em contato conosco

834189
21/06/2019
2.358,50

End. da Unidade Consumidora: RU VIRIATO DE MEDEIROS 01343

BG/CPF/CNPJ 007598634/0001-37 CGF:
 Classe: PPU TRIFASICO

Fator de Potência:

INFORMAÇÕES SOBRE O FATURAMENTO DO CONSUMO

Letura Atual	Letura Anterior	Consumo Constante	Consumo (kWh)	Consumo Incl.	Consumo Faturado
65704	64392	1	1312	0	1312

DESCRIÇÃO DA CONTA	Quantidade	Tarifa	Valor (R\$)
VALOR CONSUMO DO MES	1312	0,74103	972,23
ADICIONAL BANDEIRA AMARELA MES [R\$ 1,85]			
IMPORTE P/AGrupamento Contas			1.386,27

DATAS DE LEITURA

Data de Emissão/Aprovação: 10/05/2019
 Prev. Próxima Leitura: 05/06/2019

ÁREA RESERVA DA AO CONTROLE FISCAL

539C.ABES.ACBD.5495.5F8C.F906.ECBA.D680

Base de Cálculo (R\$)	Alíquota	Valor do Imposto
2.451,55	27,00%	661,85

COMPOSIÇÃO DO VALOR DE CONSUMO



agf41-00000-1kkaz1.xml.PS - FOL = 1057

CONSUMO CONSCIENTE - EMISSORES CO. (kg/kWh)

Compensação emitida pelo consumo de energia elétrica.
 Emitido kg (CO₂) Compensado kg (CO₂) Consciência Ecológica (PCCO)

INFORMAÇÕES IMPORTANTES E AVISOS DE VARIAMENTO

Informamos que a tarifa foi reajustada, em média, em 8,22%, conforme Resolução Homologatória ANEEL 2.590/2019, com vigência 22/04/2019 a 31/04/2020. Bandeira AMARELA em MAI-19. www.aneel.gov.br

PIS: 0,65% - COFINS: 3,87% - IPI: 0% - IR: 100/2005 - ANEEL e leis n.º 8.637/02 e 10.893/03

ÍNDICE DE QUALIDADE DO FORNECIMENTO

Veja a legenda no verso desta conta.

Conjunto: SOBRAL I

Mês: MAR/2019

Padrão Individual	DICI e 0,00 P		Apuração Individual	
	Mensal	Trim.	Mensal	Trim.
DIC (h)	5,07	0,00	0,00	0,00
FIC (uh)	3,17	0,00	0,00	0,00
DMIC (h)	2,86		0,00	

HISTÓRICO DE CONSUMO (últimos 12 meses)

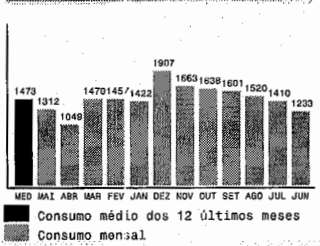

Nº do Cliente: 834189 Nº da Nota Fiscal: 572571996 Total a Pagar (R\$): 2.358,50
 Data de Emissão: 06/05/2019 Referência: MAI/2019 Nº de Controle: 0000834189 00538 56212 10





1051
2148



JUN/2019

Utilize o Nº abaixo sempre que entrar em contato conosco.

834189
22/07/2019
TOTAL A PAGAR (R\$)
2.813,10



001051-4-039450-02

Nota Fiscal - Conta de Energia Elétrica Grupo B | Série B - 576701664
 Companhia Energética do Ceará
 Rua Padre Melchiorino, 150 | CEP: 60135-040 | Fortaleza-CE
 CNPJ: 07.042.251/0001-70 | CGF: 06.105.898-3
 25 de abril de 2002

Medidor: 13212E4 Posto: 0000 A91N GRUPO: 468002
 Nome: PM SOBRAL GARAGEM Endereço Postal: RU VIRIATO DE MEDEIROS 01343 - SOBRAL-CE

End. da Unidade Consumidora: RU VIRIATO DE MEDEIROS 01343

RG./CPF/CNPJ: 007598634/0001-37 Classe: PUI TRIFASICO

INDICADORES SOBRE O FATURAMENTO DO CONSUMO
 Leturas Anterior: 65704 Leturas Atual: 65704 Consumo Inal. 0 Consumo Faturado 1462

Quantidade	Tarifa	Valor (R\$)
05/06/19	03/05/19	33
1462	0,77516	1.139,29
		1.679,81

ÁREA RESERVA DA AO CONTROLE FISCAL
 5155.42C1.90D8.4C11.E076.9451.6C43.808A
 Base de Cálculo (R\$) Alíquota Valor do Imposto
 2.638,51 27,00% 712,31

agr41-0000-11nrl.xml;PS - FOL = 1051

CONSUMO CONSCIENTE - EMISSÕES CO₂ (kg/kWh)
 Compensar suas emissões pelo consumo de energia elétrica.
 Emissão kg (CO₂) Compensado kg (CO₂) Consciência ecológica (KCO₂)

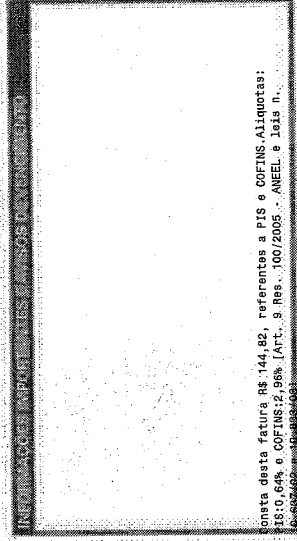

Esta fatura R\$ 144,82, referentes a PIS e COFINS- Aliquotas: 15% e 6% e COFINS 2,96% (Art. 9. Res. 100/2005 - ANEEL e leis n. 6.662/09 e 6.633/09)

ÍNDICE DE QUALIDADE DO FORNECIMENTO
 Veja a legislação no verso desta conta.

Consumidor: SOBRAL I

Mês	ABR/2019	Maior	Menor	Índice
Índice Individual	0,00	0,00	0,00	0,00
Índice Mensal	5,07	0,00	0,00	0,00
Índice Anual	3,17	0,00	0,00	0,00
Índice Semestral	2,86	0,00	0,00	0,00

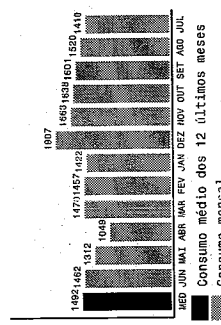

Nº do Cliente: 834189 Nº da Nota Fiscal: 576701664 Total a Pagar (R\$): 2.813,10
 Data de Emissão: 06/06/2019 Referência: JUN/2019 Nº de Controle: 0000834189-00539-56222-28



8380000028-9 13100031000-6 00008341890-3 05395622228-6

autenticação mediante c/cfenta



Companhia Energética do Ceará
Rua Padre Valdevino, 150
CEP 60135 040 | Fortaleza CE
CNPJ 07.047.251/0001-70
CGF 06.105.849-3
www.eneldistribuicao.com.br



Esta é a sua fatura de

DADOS DO CLIENTE

DESTINATÁRIO: MUNICIPIO DE SOBRAL

ENDEREÇO: RU CONSELHEIRO RODRIGUES JUNIOR, 95
62010-445 SOBRAL

DATAS

Emissão: 22/09/2019

Agrupamento: 088881458002

VENCIMENTO	TOTAL A PAGAR (R\$)
15/10/2019	2.778,83
Nº DO CLIENTE	088881458002

VALORES DE FATURAMENTO

DESCRIÇÃO	TOTAL MEDIDO	VALORES (R\$)
Adicional Band. Amarela	0,000	40,98
Custo de disponibilidade	0,000	205,50
Consumo	3,330	2.532,35

CPF/CNPJ:
07.598.634/0001-37

CLIENTES ASSOCIADOS A ESTA FATURA

- 00000834189
- 00000837665
- 00000958980
- 00000956009
- 00000357049
- 00000478888
- 000004786934
- 000004787665
- 000005086170
- 000008314028
- 000008342757
- 00000874382

ENEL & VOCE
Central de Relacionamento
0800 285 0196
Atendimento 24 horas
Internet
www.eneldistribuicao.com.br

IMPORTANTE

ATENÇÃO

OBSERVAÇÕES

Indicadores Individuais: Cliente poderá solicitar à Enel a apuração dos indicadores individuais relativos ao seu fornecimento, a qualquer hora.
Informações sobre Legislação: Para saber os atos normativos que regulam as condições gerais de fornecimento, tarifas, créditos, serviços prestados e tributos se encontram à disposição dos consumidores para consulta em todas as lojas de atendimento no nosso site.
Importante: Não há cobrança de valores referentes a serviços e/ou produtos não relacionados ao consumo de energia elétrica, cliente poderá solicitar a emissão de nova fatura com a exclusão destes valores, com exceção de cobranças de taxas e contribuições previstas em lei ou regulamentos, como a CIP (Contribuição de Iluminação Pública).

LEGENDA DOS INDICADORES DE QUALIDADE E FORNECIMENTO

DIC: Número de horas que o cliente ficou sem energia.
FIC: Número de vezes que o cliente ficou sem energia.
DMIC: Duração máxima em horas contínuas, que o cliente ficou sem energia.
DICRI: Duração de interrupções ocorridas em Dias Críticos.
Dias Críticos: Dias em que o número de ocorrências emergenciais, supera o padrão; além disso, clientes cujos padrões de confiabilidade tenham sido violados, deverão regularizar suas condições financeiras através da conta de energia, conforme critérios dos sites no Procedimento de Distribuição Mensal 3, além de serem solicitados a atualizarem a situação dos indicadores: DIC, FIC, DMIC e DICRI, sempre que for necessário. Para mais informações, entre no site www.enel.gov.br.

INFORMAÇÕES/RECLAMAÇÕES

Região de Atendimento Elétrico:
Fortaleza e Região Metropolitana:
(85) 4084 4786/9888
Juazeiro: (85) 3568 2225
Iguatu: (85) 3423 1181
Limoeiro: (85) 3423 4181
Canindé: (85) 3423 2025
Sobral: (85) 3477 2254
Raposo: (85) 3431 4184

CENTRAL DE TELEATENDIMENTO

1 - Dúvidas: 0800 285 0196, das 08h às 18h, de 14h às 18h e ligação gratuita de telefones fixos e móveis.
2 - Agência Reguladora de Serviços Públicos de Estado e Ceará - ARSCE - 0800 727 0107 - ligação gratuita de telefones fixos e móveis.
3 - Agência Nacional de Energia Elétrica - ANEEL 167 - ligação gratuita de telefones fixos e móveis.
Emissão da fatura de energia, envie um SMS para 20210, com: faturadezag e anexo o número do cliente.

LEGENDA DE TERMOS E ABREVIACOES

IPP: Hora fora de ponta.
Crédito: Contrada.
Tr: Registre-se.
apass: Utilize passapass.
UFER: Unidade de faturamento de energia reativa.
MRC: Demanda máxima correspondente ao Rastreio.



Grupo B

Fatura No.	No. da UC	
	088881458002	
No. de Controle	Fatura de	Vencimento
70000846296	07/2019	15/10/2019
Valor Total (R\$)		2.778,83

8382000027-4 78830031070-4 00084629607-1 88881458002-0



Autenticacao Mecanica



Companhia Energética do Ceará
Rua Padre Valdevino, 150
CEP 60135 040 | Fortaleza CE
CNPJ 07.047.261/0001-70
CGF 06.105.848-3
www.eneldistribuicao.com.br

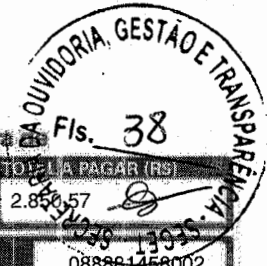

DADOS DO CLIENTE
DESTINATÁRIO MUNICIPIO DE SOBRAL

DATAS
Emissão: 05/10/2019
Aguardamento: 088881458002

Esta é a sua fatura
VENCIMENTO 25/10/2019
TOTAL A PAGAR (R\$) 2.850,57
Nº DO CLIENTE 088881458002

ENDEREÇO: FZ FLEURY 00000 00000
62011-060 SOBRAL CARACARA

VALORES DE FATURAMENTO	TOTAL MEDIDO	VALORES (R\$)
Adicional Band. Vermelha	0,000	109,37
Adicional Band. Amarela	0,000	35,47
Custo de disponibilidade	0,000	242,27
Consumo	3,050	2.463,46

CPF/CNPJ:
07.598.634/0001-37

CLIENTES ASSOCIADOS A ESTA FATURA

- 00000894188
- 00000893785
- 00000859880
- 00000859009
- 00000370749
- 00000478888
- 00000478994
- 00000479765
- 00000506170
- 00000831428
- 000008342757
- 00000674522

ENEL & VOCE
Central de Relacionamento
0800 285 0196
Atendimento 24 horas
Internet
www.eneldistribuicao.com.br

IMPORTANTE

ATENÇÃO

OBSERVAÇÕES

Indicadores Individuais:
O cliente poderá solicitar à Enel a atualização dos indicadores individuais relativos ao seu fornecimento, a qualquer hora.
Informações sobre Legislação:
Comunicamos aos nossos clientes que quaisquer informações sobre as condições gerais de fornecimento, tarifas, custos, serviços prestados e tributos se encontram à disposição dos consumidores para consulta em todas as áreas lojas de atendimento e no nosso site.
Importante:
Não há atualização de valores referentes a serviços e/ou produtos não relacionados ao consumo de energia elétrica. O cliente poderá solicitar a emissão de nova fatura com a exclusão destes valores, com exceção de cobrança de taxas contribuições previstas em lei ou regulamento, como a CIP (Contribuição de Iluminação Pública).

LEGENDA DOS INDICADORES DE QUALIDADE E FORNECIMENTO

DIC: Número de horas que o cliente ficou sem energia.
FIC: Número de vezes que o cliente ficou sem energia.
DMIC: Duração máxima, em horas consecutivas, que o cliente ficou sem energia.
DICM: Duração de interrupções ocorridas em Dias Críticos.
Dias Críticos: Dias em que o número de ocorrências emergenciais, supera o padrão normal.
Clientes cujos padrões de continuidade tenham sido violados, deverão regularizar suas obrigações financeiras através da compra de energia, conforme critérios definidos no Procedimento de Distribuição Modelo B, além de poderem solicitar à distribuidora, a aplicação dos indicadores: DIC, FIC, DMIC e DICM, sempre que for necessário. Para mais informações, entre em contato com o nosso site: www.enel.com.br.

INFORMAÇÕES/RECLAMAÇÕES

Região de Atendimento Enel:
Fortaleza e Região Metropolitana:
(05) 4553 4700/4580
Aracaju: (06) 3368 2225
Brasília: (06) 3361 1151
Linhares: (05) 3423 4101
Caridade: (05) 3343 2026
Sobral: (05) 3672 2234
Mariposa: (05) 3631 4188

CENTRAL DE TELEATENDIMENTO

1 - Central: 0800 285 0196, das 8h às 12h e das 14h às 18h a ligação gratuita de telefones fixos e móveis.
2 - Agência Reguladora de Serviços Públicos do Estado do Ceará - ARS - 0800 727 9187 - ligação gratuita de telefones fixos e móveis.
3 - Agência Nacional de Energia Elétrica - ANEEL 167 - ligação gratuita de telefones fixos e móveis.
Em caso de falta de energia, envie um SMS para 28516 - em qualquer endereço - com o número do cliente.

LEGENDA DE TERMOS E ABREVIACOES

IPP: Hora fora-pico.
C: Contador.
R: Registrado.
C: Capacidade.
FER: Unidade de faturamento de energia elétrica.
MRC: Demanda máxima correspondente ao horário.



Grupo B

Fatura No.	No. da UC	
	088881458002	
No. de Controle	Fatura de	Vencimento
30002108171	08/2019	25/10/2019
Valor Total (R\$)		2.850,57
8386000028-0 50570031030-7 00210817107-4 88881458002-0		
Autenticacao Mecanica		



Companhia Energética do Ceará
Rua Padre Valdevino, 150
CEP 60135-040 | Fortaleza CE
CNPJ 07.047.251/0001-70
CGF 06.105.848-3
www.eneldistribuicao.com.br



Esta é a sua fatura de

DADOS DO CLIENTE:

DESTINATÁRIO MUNICIPIO DE SOBRAL

ENDEREÇO FZ FLEURY 00000 00000
62011065 SOBRAL CARACARA

DATAS

Emissão: 31/10/2019

Agrupamento: 08881458002

VENCIMENTO	TOTAL A PAGAR (R\$)
27/11/2019	2.752,56

Nº DO CLIENTE 08881458002
Clique no nº ou ligue sempre que entrar em contato conosco

VALORES DE FATURAMENTO:

DESCRIÇÃO	TOTAL MEDIDO	VALORES (R\$)
Adicional Band. Vermelha	0,000	197,94
Custo de disponibilidade	0,000	231,60
DMIC	0,000	67,02
Consumo	3,000	2.390,04

CPF/CNPJ:
07.598.634/0001-37

CLIENTES ASSOCIADOS A ESTA FATURA:

- 00000834189
- 000008937955
- 000009598890
- 000008598009
- 000003570749
- 000004795998
- 000004796934
- 000004797665
- 000005096170
- 000006314028
- 00000842757
- 000008674922

ENEL & VOCÊ
Central de Relacionamento
0800 285 0196
Atendimento 24 horas
Internet:
www.eneldistribuicao.com.br

IMPORTANTE

ATENÇÃO

OBSERVAÇÕES:

Indicadores Individuais

Cliente poderá solicitar à Enel a apuração dos indicadores individuais relativos ao seu fornecimento, a qualquer hora.

Informações sobre Legislação

Informamos aos nossos clientes que quaisquer informações sobre as condições gerais de fornecimento, tarifas, adutos, serviços prestados e tributos se encontram à disposição dos consumidores para consulta em todas as nossas folhas de atendimento e no nosso site.

Importante

Se não haja cobrança de valores referentes a serviços e/ou produtos não relacionados ao consumo de energia elétrica, cliente poderá solicitar a emissão de nova fatura com a exclusão destes valores, com exceção da cobrança de taxas contribuições previstas em lei ou regulamentos, como a CIP (Contribuição de Iluminação Pública).

LEGENDA DE TERMOS E ABREVIÇÕES

- IPP: Hora fora de ponta.
- Contr: Contratada.
- Reg: Registrada.
- Uapass: Uapassagem.
- FER: Unidade de faturamento de energia reativa.
- IMRC: Demanda máxima correspondente ao Resultado.

LEGENDA DOS INDICADORES DE QUALIDADE E FORNECIMENTO

- DIC:** Número de horas que o cliente ficou sem energia.
- FIC:** Número de vezes que o cliente ficou sem energia.
- DMIC:** Duração máxima, em horas contínuas, que o cliente ficou sem energia.
- DICRI:** Duração de interrupções ocorridas em Dias Críticos.

Dias Críticos: Dias em que o fornecimento de energia elétrica é essencial para a segurança e o bem-estar da população.

Clientes cujos padrões de qualidade tenham sido violados, deverão receber uma compensação financeira através da conta de energia, conforme critérios descritos no Procedimento de Distribuição-Módulo 8. Além disso, poderão solicitar à distribuidora a apuração dos indicadores: DIC, FIC, DMIC e DICRI, sempre que for necessário. Para mais informações, entre no site www.enel.com.br.

INFORMAÇÕES/RECLAMAÇÕES

- Região de Atendimento Enel: Fortaleza e Região Metropolitana: (85) 4353 4782/4988
- Juazeiro: (85) 3566 2225
- Iguatu: (85) 3691 1181
- Limoeiro: (85) 3423 4101
- Canindé: (85) 3343 2025
- Sobral: (85) 3677 2234
- Apipicaba: (85) 3691 4188

CENTRAL DE TELEATENDIMENTO

- 1 - Ouvidoria: 0800 285 0196, das 8h às 17h, de 12h às 18h e ligação gratuita de telefones fixos e móveis.
 - 2 - Agência Reguladora de Serviços Públicos de Estado do Ceará - ARCE - 0800 727 0167 - ligação gratuita de telefones fixos e móveis.
 - 3 - Agência Nacional de Energia Elétrica - ANEEL 167 - ligação gratuita de telefones fixos e móveis.
- Em caso de falta de energia, envie um SMS para 28818 com: falhaduz, e espere o retorno do cliente.



Grupo B

Fatura No.	No. da UC	
	08881458002	
No. de Controle	Fatura de	Vencimento
30002472633	09/2019	27/11/2019
Valor Total (R\$)		2.752,56

8385000027-0 52560031030-0 00247263307-0 88881458002-0



Autenticacao Mecanica



Companhia Energética do Ceará
Rua Padre Valdevino, 150
CEP 60195 040 | Fortaleza CE
CNPJ 07.047.251/0001-70
CGF 06.105.848-3
www.eneldistribuicao.com.br



Esta é a sua fatura de Fis. 40

DADOS DO CLIENTE

DESTINATÁRIO MUNICIPIO DE SOBRAL

ENDEREÇO RU VIRIATO DE MEDEIROS 1250 3 AND SDUMA
62011-080 SOBRAL CENTRO

DATAS

Emissão
12/11/2019

Agrupamento
088881458002

VENCIMENTO

29/11/2019

TOTAL A PAGAR (R\$)

2.917,37

Nº DO CLIENTE

Utilize o nº da lista sempre que entrar em contato conosco

088881258002

VALORES DE FATURAMENTO

DESCRIÇÃO	TOTAL MEDIDO	VALORES (R\$)
Adicional Band. Vermelha	0,000	118,34
Adicional Band. Amarela	0,000	33,80
Custo de disponibilidade	0,000	217,77
Consumo	3,500	2.547,46

CPF/CNPJ

07.598.634/0001-37

CLIENTES ASSOCIADOS A ESTA FATURA

- 00000834188
- 00000837855
- 00000898980
- 00000898000
- 00000870749
- 00004786888
- 00004786934
- 000004797665
- 000005086170
- 000008314028
- 000008342757
- 000008674322

ENEL & VOCÊ

Central de Atendimento

0800 285 0196

Atendimento 24 horas

Internet

www.eneldistribuicao.com.br

IMPORTANTE

ATENÇÃO

OBSERVAÇÕES

Indicadores Individuais

Cliente poderá solicitar à Enel a apuração dos indicadores individuais relativos ao seu fornecimento, a qualquer hora.

Informações sobre Legislação

Atualizamos aos nossos clientes, em qualquer momento, sobre as condições gerais de fornecimento, tarifas, adutos, serviços, prestação de tributos e encontram à disposição dos consumidores para consulta em todos os nossos pontos de atendimento e no nosso site.

Importante

Em caso de cobranças de valores referentes a serviços e/ou produtos não relacionados ao consumo de energia elétrica, o cliente poderá solicitar a emissão de nova fatura, com a exclusão destes valores, com exceção das cobranças de taxas, contribuições previstas em lei ou regulamentos, como a CIP (Contribuição de Iluminação Pública).

LEGENDA DE TERMOS E ABREVIATURAS

- IFP: Hora fora de ponta
- Contratada: Contrato
- Registrada: Registro
- Unidade: Unidade
- FER: Unidade de faturamento de energia elétrica
- IMRC: Demanda máxima correspondente ao Registro

LEGENDA DOS INDICADORES DE QUALIDADE E FORNECIMENTO

- DIC:** Número de horas que o cliente ficou sem energia.
 - FIC:** Número de vezes que o cliente ficou sem energia.
 - DMIC:** Duração máxima em horas contínuas, que o cliente ficou sem energia.
 - DMICR:** Duração de interrupções ocorridas em Dias Críticos.
 - Dias Críticos:** Dias em que o número de ocorrências excepcionais, supera o padrão normal.
- Clientes cujos padrões de continuidade tenham sido violados, deverão receber uma compensação financeira através da conta de energia, conforme critérios detalhados no Procedimento de Distribuição Módulo 8, além de poderem solicitar à distribuidora, a apuração dos indicadores: DIC, FIC, DMIC e DMICR, sempre que for necessário. Para mais informações, entre no site www.enel.gov.br.

INFORMAÇÕES/RECLAMAÇÕES

- Região de Atendimento Enel:** Fortaleza e Região Metropolitana
- UF: 4533 478/498**
- Juazeiro:** (88) 3565 2225
- Limoeiro:** (88) 3881 1191
- Limoeiro:** (88) 3423 4101
- Quindim:** (88) 3343 2025
- Sobral:** (88) 3677 2234
- Itapipoca:** (88) 3631 4188

CENTRAL DE TELEATENDIMENTO

- 1 - Duração: 0800 285 0196, 24 horas, das 0h às 24h e das 18h às 18h ligação gratuita via telefones fixos e móveis.
 - 2 - Agência Reguladora dos Serviços Públicos de Energia no Ceará
 - 3 - ARCE - 0800 727 0107 - ligação gratuita de telefones fixos e móveis.
 - 4 - Agência Nacional de Energia Elétrica - ANEEL 167 - ligação gratuita de telefones fixos e móveis.
- Em caso de falta de energia, envie um SMS para 28816, onde falaremos e enviaremos o contato do cliente.



Grupo B

Fatura No.	No. da UC	
	088881458002	
No. de Controle	Fatura de	Vencimento
40001970250	10/2019	29/11/2019
Valor Total (R\$)		2.917,37

83830000029-2 17370031040-3 00197025007-8 88881458002-0

Autenticacao Mecanica



Companhia Energética do Ceará
Rua Padre Valdevino, 150
CEP 60135 040 | Fortaleza CE
CNPJ 07.047.251/0001-70
CGF 06.105.848-3
www.eneldistribuicao.com.br

DADOS DO CLIENTE

DESTINATÁRIO MUNICIPIO DE SOBRAL

ENDEREÇO RU VIRIATO DE MEDEIROS 1250 3 AND SDUMA
62011-060 SOBRAL CENTRO

DATAS

Emissão 04/12/2019

Agrupamento 088881458002

Esta é a sua fatura de

VENCIMENTO 20/12/2019 **TOTAL A PAGAR (R\$)** 4.519,45 **Fas. 218**

Nº DO CLIENTE 088881458002
Substitua o nº da fatura sempre que entrar em contato conosco

CPF/CNPJ 07.598.634/0001-37

CLIENTES ASSOCIADOS A ESTA FATURA

- 000008934188
- 00000599009
- 000008342757
- 00000796387
- 000008937965
- 00004796888
- 00000599880
- 000008314028
- 000008674322
- 000003570749
- 00004797605
- 00004796894
- 00000596170

VALORES DE FATURAMENTO

DESCRIÇÃO	TOTAL MEDIDO	VALORES (R\$)
Adicional Band. Vermelha	0,000	144,82
Adicional Band. Amarela	0,000	69,77
Custo de disponibilidade	0,000	218,25
Consumo	5,620	4.091,75
DIC Trimestral	0,000	5,14

ENEL & VOCE
Central de Relacionamento
0800 285 0196
Atendimento 24 horas
Internet
www.eneldistribuicao.com.br

IMPORTANTE

ATENÇÃO

OBSERVAÇÕES

Indicadores Individuais
Cliente poderá solicitar à Enel a apuração dos indicadores individuais relativos ao seu fornecimento, a qualquer hora.
Informações sobre Legislação
Informamos aos nossos clientes que quaisquer informações sobre as condições gerais de fornecimento, tarifas, adutos, serviços prestados e tributos se encontram à disposição dos consumidores para consulta em todas as nossas folhas de atendimento e no nosso site.
Importante
Não haja cobrança de valores referentes a serviços e/ou produtos não relacionados ao consumo de energia elétrica. Cliente poderá solicitar a emissão de nova fatura com a exclusão destes valores, com exceção de cobranças de taxas contribuições previstas em lei ou regulamentos, como a CIP (Contribuição de Iluminação Pública).

LEGENDA DOS INDICADORES DE QUALIDADE E FORNECIMENTO

DIC: Número de horas que o cliente ficou sem energia.
FIC: Número de vezes que o cliente ficou sem energia.
DMIC: Duração máxima, em horas, de interrupções que o cliente ficou sem energia.
DICRI: Duração de interrupções ocorridas em Dias Críticos.
DIMC Críticos: Dias em que o número de ocorrências emergenciais supera o padrão normal.
Clientes cujos padrões de continuidade tenham sido violados, deverão receber uma compensação financeira através da conta de energia, conforme critérios detalhados no Procedimento de Distribuição Módulo 8, além de poderem solicitar à distribuidora a apuração dos indicadores: DIC, FIC, DMIC e DICRI, sempre que for necessário. Para mais informações, entre no site www.enel.gov.br.

LEGENDA DE TERMOS E ABREVIATURAS

- FFP: Hora fora de ponta.
- Contratada: Contratada.
- Registrada: Registrada.
- Urapas: Unidade de potência reativa.
- FER: Unidade de faturamento de energia reativa.
- MRC: Demanda máxima correspondente ao Registro.

INFORMAÇÕES/RECLAMAÇÕES

Região de Atendimento Enel: Fortaleza e Região Metropolitana
(08) 4553 4768 / 4088
Juazeiro: (08) 3585 2229
Luzitânia: (08) 3583 1191
Limoeiro: (08) 3423 4101
Cauazeiro: (08) 3343 2026
Sobral: (08) 3673 2234
Itapipoca: (08) 3631 4188

CENTRAL DE TELEATENDIMENTO

- 1 - Divisão: 0800 280 4100, das 08h às 12h e das 13h às 18h e ligação gratuita de telefones fixos e móveis.
 - 2 - Agência Reguladora de Serviços Públicos do Estado do Ceará - ARSCE - 0800 727 0167 - ligação gratuita de telefones fixos e móveis.
 - 3 - Agência Nacional de Energia Elétrica - ANEEL-167 - ligação gratuita de telefones fixos e móveis.
- Em caso de falta de atendimento, envie um SMS para 28012 com: falha de luz + espaço + número do cliente.



Grupo B

Fatura No.	No. da UC	
	088881458002	
No. de Controle	Fatura de	Vencimento
300031045009	11/2019	20/12/2019
Valor Total (R\$)		4.519,45

8384000045-6 19450031300-2 03104500907-4 88881458002-0



Autenticacao Mecanica



Companhia Energética do Ceará
Rua Padre Valdevino, 150
CEP 80135 040 | Fortaleza CE
CNPJ 07.047.251/0001-70
CGF 06.105.848-3
www.eneldistribuicao.com.br

DADOS DO CLIENTE

DESTINATÁRIO MUNICIPIO DE SOBRAL

ENDEREÇO Rua Viriato de Medeiros 1250 4º ANDAR
62011-060 Sobral - Ce

DATAS

Emissão
17/01/2020

Agrupamento
088881458002

Esta é a sua fatura física

VENCIMENTO	TOTAL A PAGAR (R\$)
10/02/2020	3.999,68

Nº DO CLIENTE
088881458002

VALORES DE FATURAMENTO

DESCRIÇÃO	TOTAL MEDIDO	VALORES (R\$)
Adicional Band. Vermelha	0,000	162,55
Adicional Band. Amarela	0,000	43,68
Custo de disponibilidade	0,000	203,18
Consumo	4,770	3.590,43
DMIC	0,000	0,16

CPF/CNPJ
07.598.634/0001-37

CLIENTES ASSOCIADOS A ESTA FATURA

- 00004786934
- 000008314026
- 00000795887
- 00000598880
- 000005096170
- 00000834169
- 00004786934
- 00000598909
- 00008342767
- 00000837955
- 000004787685
- 00000674322

ENEL & VOCÊ
Central de Relacionamento
0800 285 0196
Atendimento 24 horas
Internet
www.eneldistribuicao.com.br

IMPORTANTE

ATENÇÃO

OBSERVAÇÕES

Indicadores Individuais

O Cliente poderá solicitar à Enel a operação dos indicadores individuais relativos ao seu fornecimento, a qualquer hora.

Informações sobre Legislação

Comunicamos aos nossos clientes que quaisquer informações sobre as condições gerais de fornecimento, tarifas, produtos, serviços prestados e tributos se encontram à disposição dos consumidores para consulta em todas as nossas lojas de atendimento e no nosso site.

Importante

Caso haja cobranças de valores referentes a serviços e/ou produtos não relacionados ao consumo de energia elétrica, o cliente poderá solicitar a emissão de nova fatura com a exclusão destes valores, com exceção de cobranças de taxas e contribuições previstas em lei ou regulamentos, como a CIP (Contribuição de Iluminação Pública).

LEGENDA DE TERMOS E ABREVIACÕES

- HFP: Hora fora de hora.
- Mrc: Contratada.
- Mrc: Regenerada.
- Uapass: Ultratransmissão.
- UFER: Unidade de faturamento de energia reativa.
- DMRC: Demanda máxima correspondente ao Regime.

LEGENDA DOS INDICADORES DE QUALIDADE E FORNECIMENTO

DIC: Número de horas que o cliente ficou sem energia.

FIC: Número de vezes que o cliente ficou sem energia.

DMIC: Duração máxima, em horas, sem energia, que o cliente ficou sem energia.

DICRI: Duração de interrupções ocorrida em Dias Críticos.

Dias Críticos: Dias em que o horário de ocorrência de interrupções ultrapassa o padrão normal.

Clientes cujos padrões de continuidade tenham sido violados, deverão receber uma compensação financeira através da conta de energia, conforme critérios definidos no Procedimento de Distribuição Módulo 8. Não se poderão solicitar à distribuidora a atualização dos indicadores DIC, FIC, DMIC e DICRI, sempre que for necessária. Para mais informações, entre no site www.enel.gov.br.

INFORMAÇÕES/RECLAMAÇÕES

Região de Atendimento Enel:

Fortaleza e Região Metropolitana:

(85) 4853 4786/4986

Juazeiro: (85) 3566 2225

Iguatu: (85) 3501 1191

Limoeiro: (85) 3423 4101

Canindé: (85) 3340 2026

Sobral: (85) 3673 2234

Mariposa: (85) 3631 4196

CENTRAL DE TELEATENDIMENTO

1 - Ouvidoria: 0800 285 0100, das 08h às 12h e das 13h às 18h (ligação gratuita de telefones fixos e móveis).

2 - Agência Reguladora de Serviços Públicos de Estado e o Ceará

ARCE - 0800 727 9167 - ligação gratuita de telefones fixos e móveis.

3 - Agência Nacional de Energia Elétrica - ANEEL, 167 - ligação gratuita de telefones fixos e móveis.

Em caso de falha em energia, entre em SIVIS para 20012, www.enel.gov.br ou ligue para o número do cliente.



Grupo B

Fatura No.	No. da UC	
	088881458002	
No. de Controle	Fatura de	Vencimento
90000927216	12/2019	10/02/2020
Valor Total (R\$)		3.999,68
83860000039-5 99680031090-1 00092721607-8 88881458002-0		
Autenticacao Mecanica		



Companhia Energética do Ceará
 Rua Padre Valdevino, 150
 CEP 60135 040 | Fortaleza CE
 CNPJ 07.047.251/0001-70
 CGF 06.105.849-3
 www.eneldistribuicao.com.br

DADOS DO CLIENTE

DESTINATÁRIO MUNICIPIO DE SOBRAL

ENDEREÇO Rua Viriato de Medeiros 1250 4º ANDAR
 62011-060 Sobral - Ce

DATAS

Emprego 05/02/2020

Agrupamento 088881458002

Esta é a sua fatura de

VENCIMENTO 21/02/2020
TOTAL A PAGAR (R\$) 439,17

Nº DO CLIENTE

Utilize o nº ao longo sempre que falar em contato conosco

CPF/CNPJ

07.598.634/0001-37

CLIENTES ASSOCIADOS A ESTA FATURA

- 000008342757
- 00000959004
- 000004796934
- 000008095170
- 000008314028
- 000008674392
- 000004797865
- 000000795987
- 000000634189
- 000004796868
- 000008637955
- 000009598980

VALORES DE FATURAMENTO

DESCRIÇÃO	TOTAL MEDIDO	VALORES (R\$)
Adicional Band. Amarela	4,870	92,20
Custo de disponibilidade	0,000	201,69
OMIC	0,000	0,19
Consumo	4,600	3.437,43
DIC Mensal	0,000	291,06

ENEL & VOCÊ

Central de Relacionamento

0800 285 0196

Atendimento 24 horas

Internet

www.eneldistribuicao.com.br

IMPORTANTE

ATENÇÃO

OBSERVAÇÕES

Indicadores Individuais

Cliente poderá solicitar à Enel a apuração dos indicadores individuais relativos ao seu fornecimento, a qualquer hora.

Informações sobre Legislação

Encaminhamos aos nossos clientes quaisquer informações sobre as condições gerais de fornecimento, tarifas, custos, serviços prestados e tributos em consonância à disposição dos consumidores para consulta em todas as sessões de atendimento e no nosso site.

Importante

Se não haja cobranças de valores referentes a serviços e/ou produtos não relacionados ao consumo de energia elétrica, o cliente poderá solicitar a emissão de nova fatura com a exclusão destes valores, com exceção de cobranças de taxas e contribuições previstas em lei ou regulamentos, como a CIP (Contribuição de Iluminação Pública).

LEGENDA DE TERMOS E ABREVIATURAS

IFP: Hora fora período

Int: Contratada

Int: Registrada

Int: Utilizadora

FER: Unidade de faturamento de energia elétrica

MIRC: Derivação máxima correspondente ao faturado

LEGENDA DOS INDICADORES DE QUALIDADE E FORNECIMENTO

DIC: Número de horas que o cliente ficou sem energia.

FIC: Número de vezes que o cliente ficou sem energia.

DMIC: Duração máxima, em horas pontuais, que o cliente ficou sem energia.

DCIC: Duração de interrupções ocorrida em Dias Críticos.

Dias Críticos: Dias em que, a fim de evitar ocorrências emergenciais, supera o padrão normal.

Clientes cujos padrões de continuidade tenham sido violados, deverão receber uma compensação financeira através da conta de energia, conforme critérios definidos no Procedimento de Distribuição Módulo B, além de poderem solicitar à distribuidora, a apuração dos indicadores: DIC, FIC, DMIC e DCIC, sempre que for necessário. Para mais informações, entre no site www.enel.gov.br.

INFORMAÇÕES/RECLAMAÇÕES

Região de Atendimento Enel:

Fortaleza e Região Metropolitana:

(85) 4353 4788/4928

Juazeiro: (85) 3565 2225

Ipipiranga: (85) 3591 1191

Limoeiro: (85) 3423 4101

Canindé: (85) 3343 2025

Sobral: (85) 3673 2234

Itapipoca: (85) 3631 4188

CENTRAL DE TELEATENDIMENTO

1 - Ouvidoria: 0800 280 3180, das 08h às 12h e das 14h às 18h e ligação gratuita de telefones fixos e móveis.

2 - Agência Reguladora de Serviços Públicos do Estado do Ceará

- ARCE - 0800 727 0196 - ligação gratuita de telefones fixos e móveis.

3 - Agência Nacional de Energia Elétrica - ANEEL 167 - ligação gratuita de telefones fixos e móveis.

Em caso de falta de energia, envie um SMS para 28916 com: falta de luz e espaço: número do cliente.



Grupo B

Fatura No.	No. da UC 088881458002	
No. de Controle 50001578901	Fatura de 01/2020	Vencimento 21/02/2020
Valor Total (R\$)		3.439,17

83820000034-7 39170031050-1 00157890107-0 88881458002-0



Autenticação Mecânica



Companhia Energética do Ceará
Rua Padre Valdevino, 150
CEP 60135 040 | Fortaleza CE
CNPJ 07.047.251/0001-70
CGF 06.105.848-3
www.eneldistribuicao.com.br

DADOS DO CLIENTE

DESTINATÁRIO MUNICIPIO DE SOBRAL

ENDEREÇO: Rua Viriato de Medeiros Sec. de Gestão 1250 4º ANDAR
62011-080 Sobral - Ce

DATAS
Emissão:
07/03/2020

Agrupamento:
088881458002

Esta é a sua fatura de El. 144

VENCIMENTO 27/03/2020

TOTAL A PAGAR (R\$) 3.790,56

Nº DO CLIENTE 088881458002

LEMBRE-SE de pagar sempre que entrar em contato conosco

VALORES DE FATURAMENTO

DESCRIÇÃO	TOTAL MEDIDO	VALORES (R\$)
Adicional Band. Amarela	4,680	54,07
Custo de disponibilidade	0,000	215,40
FIC Mensal	0,000	0,20
Consumo	4,380	3.509,00
DICRI	0,000	2,49
DIC Mensal	0,000	2,14
DMIC	0,000	0,12
DIC Trimestral	0,000	2,75
DIC Anual	0,000	7,17
Juros Moratórios	0,000	28,27

CPF/CNPJ:
07.598.634/0001-37

CLIENTES ASSOCIADOS A ESTA FATURA

- 00000795387
- 000008937555
- 00000998980
- 00000999009
- 00000834189
- 000004796898
- 000004796894
- 000004797665
- 000005096170
- 00000914028
- 000009342757
- 000006674322

ENEL & VOCÊ

Central de Relacionamento

0800 285 0196

Atendimento 24 horas

Internet

www.eneldistribuicao.com.br

IMPORTANTE

ATENÇÃO

OBSERVAÇÕES

Indicadores Individuais

Cliente poderá solicitar à Enel a separação dos indicadores individuais relativos ao seu fornecimento, a qualquer hora.

Informações sobre Legislação

Indicamos aos nossos clientes, em quaisquer informações sobre as condições gerais de fornecimento, tarifas, serviços, serviços prestados e tributos as orientações e a disposição das esferas competentes para consulta em todas as nossas folhas de atendimento e no nosso site.

Importante

Assim que houver cobrança de valores referentes a serviços não prestados ou não relacionados ao consumo de energia elétrica, o cliente poderá solicitar a emissão de nova fatura com o respectivo ajuste de valores, com exceção das cobranças de taxas contribuições previstas em lei ou regulamentos, como a CIP (Contribuição de Iluminação Pública).

LEGENDA DE TERMOS E ABREVIACÕES

IFP: Hora fora de ponta.

Contrat: Contratada.

Inst: Instalada.

Grupos: Utilizadores.

FER: Unidade de faturamento de energia elétrica.

MARC: Demanda máxima correspondente ao Resistor.

LEGENDA DOS INDICADORES DE QUALIDADE E FORNECIMENTO

DIC: Número de horas que o cliente ficou sem energia.

FIC: Número de vezes que o cliente ficou sem energia.

DMIC: Duração máxima em horas contínuas, que o cliente ficou sem energia.

DICRI: Duração de interrupções ocorridas em Dias Críticos.

Dias Críticos: Dias em que a normalidade operacional, supera o padrão normal.

Clientes cujas paradas de continuidade tenham sido violadas, deverão receber uma compensação financeira através da conta de energia, conforme o conteúdo do link: no Procedimento de Distribuição Móvel B. Não se podem solicitar à Distribuidora, a separação dos indicadores: DIC, FIC, DMIC e DICRI, sempre que for necessária. Para mais informações, entre no site www.enel.com.br.

INFORMAÇÕES/RECLAMAÇÕES

Região de Atendimento Enel:

Fortaleza e Região Metropolitana:

(85) 4353 4766/4998

Juazeiro: (85) 3566 2225

Iguatu: (85) 3581 1191

Limoeiro: (85) 3423 4101

Canindé: (85) 3343 2023

Sobral: (85) 3677 2234

Itapipoca: (85) 3631 4188

CENTRAL DE TELEATENDIMENTO

1 - Central: 0800 285 0196, das 08h às 12h e das 14h às 18h (ligação gratuita de telefones locais e móveis).

2 - Agência Reguladora de Serviços Públicos de Estado do Ceará

- ARCE - 0800 727 0167 - ligação gratuita de telefones fixos e móveis.

3 - Agência Nacional de Energia Elétrica - ANEEL 162 - ligação gratuita de telefones fixos e móveis.

Envio de falha de energia também por SMS para 20010, sem taxa de envio e sem custo para o cliente.



Grupo B

Fatura No.	No. da UC	
	088881458002	
No. de Controle	Fatura de	Vencimento
100001861551	02/2020	27/03/2020
Valor Total (R\$)		3.790,56

83840000037-5 90560031100-5 00186155107-7 88881458002-0

Autenticacao Mecanica

UC	ENDEREÇO	kWh ANTERIOR LEITURA ANTERIOR	kWh ATUAL LEITURA ATUAL	CONSUMO KWH	IMPORTE	TAXA IP. TAXA SERVIÇO	TOTAL FAT.	JUROS	MULTAS	NUM.MEDIDOR NOTA FISCAL
795387	DT CAIOCA 00000 CAIOCA	25809 15/05/2020	26670 16/06/2020	861	675,48	0	675,48	0	0	4135002-NAN-436 202006068537887
834189	RU VIRIATO DE MEDEIROS 01343 CENTRO	86881 05/05/2020	88455 03/06/2020	1574	1.234,85	0	1.234,85	0	0	2478109-FAE-048 202006066410826
4796898	RD BR 222 APRASIVEL UBAUNA 00000 RAFAE	329 11/05/2020	329 09/06/2020	0	0,00	0	23,51	0	0	2182994-NAN-270 202006067425330
4796934	TR PARCIFAL BARROSO 00001 TAPERUABA 0	206 21/05/2020	206 22/06/2020	0	0,00	0	0,00	0	0	4614008-FAE-643 202006069402186
4797665	GL NAO USAR ESSE CODIGO NAO USAR ESS	136 22/05/2020	136 23/06/2020	0	0,00	0	0,00	0	0	4656018-FAE-643 202006069766759
5096170	RU PRINCIPAL 00000 ARACATIACU 00000	250 21/05/2020	250 22/06/2020	0	0,00	0	0,00	0	0	4743408-FAE-643 202006069402189
8314028	AV DR GUARANY 00524 DERBY CLUBE	44339 23/05/2020	45765 24/06/2020	1426	1.118,76	0	1.118,76	0	0	385970-SCH-001 202006069766783
8342757	DT ACUDE PATOS 00000 CARACARA	4781 19/05/2020	4782 19/06/2020	1	0,00	0	0,00	0	0	4086022-FAE-632 202006069143550
8674322	AV DR GUARANY 00488 DERBY CLUBE	26535 23/05/2020	26535 24/06/2020	0	0,00	0	0,00	0	0	4295885-CPN-308 202006069766785
8937955	DT TORTO **SEM BAIRRO 3200-100	4347 16/05/2020	4347 17/06/2020	0	0,00	0	23,51	0	0	799200-SCH-001 202006068564234
9598980	RD CE 362 00001 DOUTOR JUV#NCIO DE AND	1500 07/05/2020	1505 05/06/2020	5	0,00	0	23,51	0	0	4614018-FAE-643 202006067017466
9599009	AV MAE RAINHA 00000 RENATO PARENTE	978 14/05/2020	978 15/06/2020	0	0,00	0	23,51	0	0	4492834-FAE-643 202006068160994

TOTAL DO SUBGRUPO 458002

N. CONSUMIDORES	12
CONSUMO FATURADO EM kWh	3.867
TOTAL IMPORTE	3.029,09
TOTAL IP	0,00
TOTAL JUROS:	0,00
TOTAL MULTAS:	0,00
TOTAL FATURADO:	3.123,13

