

RELATÓRIO DE GESTÃO

Central de Licitações da Prefeitura de Sobral (CELIC)

ANO 2019

SUMÁRIO

| | |
|---|----|
| APRESENTAÇÃO..... | 3 |
| I - A INSTITUIÇÃO..... | 3 |
| I.I – Contextualização..... | 4 |
| I.II - Competências Institucionais..... | 4 |
| I.III - Estrutura Organizacional e Organograma..... | 5 |
| I. IV - Principais Clientes e Usuários..... | 6 |
| I.V – Principais Instalações e Localidades..... | 6 |
| II – ORGANOGRAMA..... | 6 |
| III - RECURSOS HUMANOS..... | 6 |
| IV – ESTRATÉGIAS DE AÇÃO..... | 7 |
| IV.I – Contexto..... | 7 |
| IV.II – Objetivos e Metas..... | 8 |
| V – RESULTADOS DA ATUAÇÃO..... | 8 |
| V. I – Síntese da Execução Orçamentária e Financeira..... | 9 |
| V.II – Demonstrativos do Fluxo Financeiro de Projetos e Programas Financiados com Recursos Externos..... | 12 |
| V.III – Demonstrativos das Transferências de Recursos mediante Convênio, Ajuste, Acordo, Termo de Parceria ou Outros Instrumentos Congêneres..... | 12 |
| VI – RESULTADOS DOS PROCESSOS DE COMPRAS..... | 12 |
| VII – CONCLUSÃO..... | 19 |

APRESENTAÇÃO

O Relatório de Gestão apresenta informações sobre as ações e resultados da **Central de Licitações da Prefeitura de Sobral (CELIC)** tanto na perspectiva do que está posto em sua programação e execução orçamentária, quanto do seu planejamento estratégico, durante o ano de 2019.

O propósito principal do Relatório de Gestão está na projeção do resultado alcançado pela **Central de Licitações da Prefeitura de Sobral (CELIC)**, apresentando a definição de diretrizes e normas relativas ao modelo institucional.

Destaque-se que este documento tem como base tornar transparente as ações realizadas por cada Secretaria pertencente à Prefeitura Municipal de Sobral – e sua estrutura expressa as informações, permitindo a gestão, bem como uma orientação para eventuais redirecionamentos que futuramente se tornem necessários.

O presente relatório está estruturado da seguinte forma: a primeira parte apresenta a estrutura da **Central de Licitações da Prefeitura de Sobral (CELIC)**, com a contextualização da criação do Órgão, suas competências institucionais, estrutura organizacional e correspondente organograma, que se encontra na segunda sessão do relatório.

A terceira sessão traz informações acerca dos recursos humanos da **Central de Licitações da Prefeitura de Sobral (CELIC)** e discrimina o quantitativo de servidores lotados, bem como os terceirizados contratados que atuam no órgão.

Por sua vez, a quarta sessão aborda os aspectos estratégicos adotados pela Secretaria, bem como seu planejamento e ações empregadas pela unidade com o intuito de sanar e solucionar eventuais dificuldades, demonstrando os resultados de sua atuação.

A quinta sessão trata da questão orçamentária da CELIC, expondo os valores recebidos, transferidos, bem como pontuando, por meio de planilhas, o quantitativo da atuação do órgão, possibilitando, desta forma, delinear um parâmetro de valores para os exercícios futuros.

Os resultados dos processos de compras estão pontuados na sexta sessão e, por fim, a sétima sessão apresenta a conclusão do relatório, além de exibir as futuras propostas a serem implementadas no Órgão, contribuindo para o crescimento e desenvolvimento do interesse público.

I - A INSTITUIÇÃO

A Central de Licitações da Prefeitura de Sobral (CELIC) foi constituída por meio da Lei nº 1.607 de 02 de fevereiro de 2017, reformulada pela Lei nº 1.634 de 20 de junho de 2017 e regulamentada pelo Decreto nº 2209 de 09 de maio de 2019.

Central de Licitações da Prefeitura de Sobral – CELIC

I.I - Contextualização

A criação da CELIC representou uma grande transformação da Administração Pública Municipal, pois centralizou, em um só órgão, a execução das licitações, possibilitando que os processos fossem padronizados.

A política de centralização das aquisições é um diferencial do Município de Sobral e tem se sustentado a partir da necessidade de especialização e profissionalização, exigindo permanentemente dos servidores da CELIC, nos aspectos que envolvem a licitação e a contratação.

O objetivo da CELIC é coordenar e supervisionar os processos de licitações, de forma a conferir a regularidade, segurança, transparência e eficácia nas aquisições.

- Tem como finalidade, dentre outras:

- Atender o princípio da eficiência, trazido no “caput” do artigo 37 da Constituição Federal;
- Promover mudanças na Administração Pública, especialmente para aprimorar o quesito da transparência;
- Auxiliar o gestor público em sua missão de prestar serviços à população, além de gerenciar a máquina estatal;
- Possibilitar acompanhamento dos processos licitatórios de forma tempestiva, tanto pela autoridade máxima como para suas Secretarias/Órgãos;
- Gerenciar as Atas de Registro de Preços setoriais da Prefeitura Municipal de Sobral.

- Destina-se garantir:

- A observância ao Princípio Constitucional da Isonomia;
- A promoção do desenvolvimento nacional sustentável (decorrente da Lei nº 12.349 de dezembro de 2010, que altera a Lei nº 8.666/93);
- A seleção da proposta mais vantajosa;
- Que a Administração exerça o direito/dever indisponível de guardião do interesse público, manifestado nas contratações, ao propiciar a melhor destinação possível dos recursos públicos.

I.II - Competências Institucionais

De acordo com a Lei nº 1.607 de 02 de fevereiro de 2017, reformulada pela Lei nº 1.634 de 20 de junho de 2017 e regulamentada pelo Decreto nº 2209 de 09 de maio de 2019, a CELIC constitui órgão da Administração Direta Municipal, subordinado hierarquicamente à Secretaria da Ouvidoria, Gestão e Transparência (SEGET) e tem por finalidade, realizar os procedimentos licitatórios de interesse dos órgãos e entidades da Administração Pública Municipal Direta e Indireta, visando proceder a padronização, alcançar a economicidade nas contratações públicas, a transparência nos processos licitatórios e a uniformização dos procedimentos, **competindo-lhe:**

I. realizar os procedimentos licitatórios de interesse dos órgãos e entidades da Administração Pública Municipal, nas modalidades Concorrência, Tomada de Preços, Convite, Concurso, Leilão, Pregão (presencial e

Central de Licitações da Prefeitura de Sobral – CELIC

eletrônico) e as denominadas Chamadas Públicas, bem como aqueles processados sob o Regime Diferenciado de Contratações Públicas - RDC ou outros estabelecidos em Lei;

II. processar as licitações internacionais, bem como as realizadas com financiamento de instituições internacionais, para todos os órgãos e entidades da Administração Pública Municipal;

III. padronizar, sempre que possível, os Editais de Licitação;

IV. supervisionar os procedimentos sob sua responsabilidade;

V. gerenciar as atas de registro de preços referente às contratações não corporativas;

VI. conduzir os procedimentos administrativos voltado à aplicação de sanções a licitantes e contratados na forma da legislação aplicável;

VII. fazer controle de dispensas e inexigibilidades;

VIII. desempenhar outras atividades necessárias ao cumprimento de suas finalidades, bem como outras que lhe forem delegadas.

I.III - Estrutura Organizacional e Organograma

Em conformidade ao Art. 4º, do Decreto nº 2.209, de 13 de maio de 2019, a estrutura organizacional básica e setorial da **Central de Licitações da Prefeitura de Sobral (CELIC)** é a seguinte:

I. Direção Superior

Presidente

Comissão Permanente de Licitações

II. Execução Programática

1. Gerência de Análise de Processos

2. Gerência de Pregões

3. Gerência de Publicações e Cadastro de Fornecedores

3.1. Núcleo de Publicações

3.2. Núcleo de Cadastro de Fornecedores

4. Gerência de Aplicação de Penalidades

5. Gerência de Registro de Preços

III. Execução Instrumental

6. Coordenadoria Jurídica

7. Coordenadoria Administrativa Financeira

Central de Licitações da Prefeitura de Sobral – CELIC

I. IV - Principais Clientes e Usuários

Licitantes, cidadão, servidores públicos municipais, Órgãos de Controle.

I.V – Principais Instalações e Localidades

| Unidades | Endereço |
|----------|---|
| CELIC | Rua Viriato de Medeiros,1250-Centro-Sobral-CE. 4º Andar |

II - ORGANOGRAMA

O organograma da Central de Licitações da Prefeitura de Sobral (CELIC), pode ser visualizado abaixo:

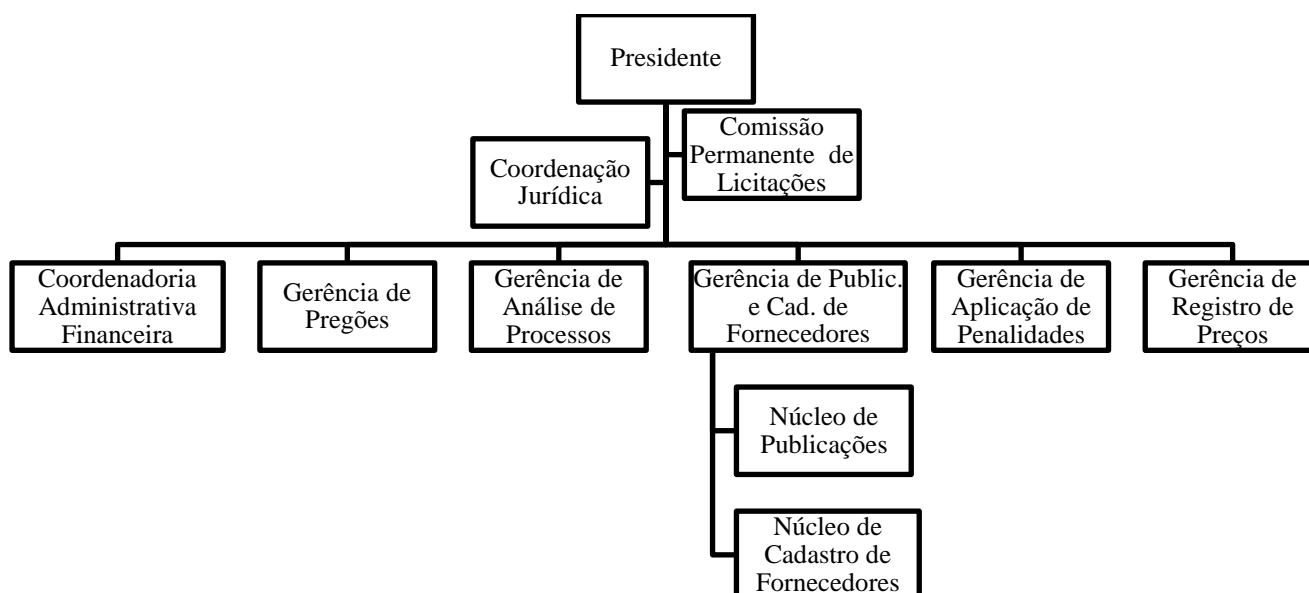

III - RECURSOS HUMANOS

A estrutura de recursos humanos que atua na **Central de Licitações da Prefeitura de Sobral (CELIC)**, está distribuída e categorizada conforme quadros a seguir:

Quadro - Estrutura de Cargos
Situação em: 31/12/2019

| Cargos Efetivos | Na Estrutura | Ocupados |
|--------------------------------------|--------------|----------|
| Agente Administrativo | 7 | 7 |
| Cargos Comissionados | Na Estrutura | Ocupados |
| Direção de Nível Superior 1 | 1 | 1 |
| Direção de Nível Superior 2 | 2 | 1 |
| Direção de Nível Superior 3 | 5 | 5 |
| Direção de Assessoramento Superior 1 | 17 | 11 |

Central de Licitações da Prefeitura de Sobral – CELIC

| | | |
|--------------|-----------|-----------|
| Total | 25 | 18 |
|--------------|-----------|-----------|

Quadro - Estrutura de Servidores

Situação em: 31/12/2019

| Descrição | Quantidade |
|---------------|------------|
| Efetivos | 7 |
| Cedidos | 0 |
| Comissionados | 18 |
| Total | 25 |

Quadro – Estrutura de Terceirizados

Situação em 31/12/2019

| Descrição | Quantidade |
|------------------------|------------|
| Suporte Administrativo | 4 |
| Total | 4 |

IV – ESTRATÉGIAS DE AÇÃO

IV.I - Contexto

No ano de 2019, A Central de Licitações da Prefeitura de Sobral – CELIC, já firmada como órgão responsável pelos procedimentos licitatórios e controle de Dispensas, Inexigibilidades e Adesões de Registro de Preços, buscou alcançar metas mais ousadas com o intuito de aperfeiçoar o exercício de suas atribuições e, por conseguinte, auxiliar em uma transparente e proba Administração Pública.

A implantação material da Gerência de Análise de Processos representou um grande passo rumo à celeridade dos processos licitatórios, sendo uma ferramenta importante para evitar, detectar e sanar quaisquer inconformidades que possam ocorrer, sobretudo, na fase interna dos procedimentos.

Nesse período, também foram realizadas alterações pontuais no Decreto que rege as aquisições públicas municipais, sendo atualizadas e retificadas algumas regras, a fim de otimizar, sobretudo, os processos de penalidades, que também são de atribuição da CELIC. O novo Decreto de Compras foi publicado no Diário Oficial do Município, no dia 19 de dezembro de 2019, sob o nº 2.316/2019.

O ano de 2019 também foi marcado pelo aprimoramento da plataforma do Sistema de Licitações da Prefeitura de Sobral. Com as frequentes demandas e uma maior utilização da ferramenta, foram saneados alguns problemas no sistema, de modo a contribuir ainda mais com a sua precípua finalidade, qual seja, ser um instrumento de celeridade, controle e responsabilidade ambiental, informatizando-se os procedimentos de licitação.

A exemplo do que ocorreu em 2018, estrutura segue sendo adequada aos serviços prestados pela CELIC, com melhoria dos espaços até então ocupados com vias a melhorar os trabalhos desenvolvidos e a segurança dos processos em análise e tramite.

IV.II – Objetivos e Metas

A Central de Licitações da Prefeitura de Sobral tem por finalidade realizar os procedimentos licitatórios de interesse dos órgãos e entidades da Administração Pública Municipal Direta e Indireta, visando proceder a padronização, alcançar a economicidade nas contratações públicas, a transparência nos processos licitatórios e a uniformização dos procedimentos.

O acesso restrito de licitantes à Central de Licitações para casos estritamente necessários, o que foi inicialmente realizado em 2018, tem evitado o fluxo desnecessário existente, que poderia trazer problemas aos certames eletrônicos que estariam ocorrendo, bem como na análise dos procedimentos licitatórios, adesões a ata de registro de preços, dispensas e inexigibilidades.

A preferência da modalidade Eletrônica do Pregão ao invés da modalidade presencial tem trazido mais transparência e segurança aos certames que costumam ter menos problemas, sendo aceitos os Pregões Presenciais apenas em casos extraordinários e devidamente justificados, seguindo a ordem de preferência inserido nas normas correlatas.

Há contínua mudança e atualização dos editais das modalidades tradicionais e dos pregões, inclusive com a criação de editais voltados às licitações internacionais.

Dentre os projetos planejados pela Central de Licitações da Prefeitura de Sobral, a serem executados no período de 2020 tem-se o seguinte:

- Treinamento e capacitação contínua de servidores municipais para atuação em Licitações e Contratos;
- Adesão ao sistema COMPRASNET, com a finalidade de dinamizar os procedimentos de pregões eletrônicos;
- Continuar na busca do ideal de transparência e efetividade nas licitações a serem realizadas, diminuindo os riscos e a aumentando exponencialmente economia para o ente público sem perder a qualidade de suas contratações.

V – RESULTADOS DA ATUAÇÃO

Os resultados da atuação da **Central de Licitações da Prefeitura de Sobral (CELIC)** são analisados sob a perspectiva das atividades realizadas em cada uma das áreas finalísticas e de apoio, bem como em observância aos aspectos de natureza orçamentária, financeira e patrimonial.

Destaca-se que após a alteração de nomenclatura da Secretaria da Ouvidoria, Controladoria e Gestão (SECOGE) para Secretaria da Ouvidoria, Gestão e Transparência (SEGET), a qual a CELIC é vinculada, ocorreu uma modificação em sua unidade administrativa que passou de 21.02 para 29.02. Este fato ocasionou, em 30 de

Central de Licitações da Prefeitura de Sobral – CELIC

abril de 2019, o encerramento orçamentário de uma unidade administrativa (21.02), com transferência para uma nova (29.02) como veremos a seguir.

V. I – Síntese da Execução Orçamentária e Financeira

Quadro – Orçamento Autorizado por Fonte - Unidade Administrativa 21.02

| Fonte | Orçamento Inicial (R\$) | Créditos Adicionais Autorizados | Orçamento Final (R\$) | Acréscimo (%) |
|---------------|-------------------------|---------------------------------|------------------------|---------------|
| Tesouro | R\$ 1.493.639,00 | R\$ 241.000,00 | R\$1.734.639,00 | 16,14% |
| Outras Fontes | R\$0,00 | R\$0,00 | R\$0,00 | 0,00% |
| TOTAL | R\$ 1.493.639,00 | R\$ 241.000,00 | R\$1.734.639,00 | 16,14% |

Quadro – Despesas Empenhadas por Elemento e Natureza de Despesa - Unidade Administrativa 21.02

| Descrição | Lei (R\$) | Lei + Créditos (R\$) | Empenhados (R\$) |
|--|---------------|----------------------|------------------|
| Vencimentos e vantagens fixas | R\$925.293,00 | R\$0,00 | R\$284.201,05 |
| Diárias | R\$1.000,00 | R\$0,00 | R\$0,00 |
| Material de Consumo (Combustível) | R\$0,00 | R\$0,00 | R\$0,00 |
| Material de Consumo (água) | R\$0,00 | R\$0,00 | R\$0,00 |
| Material de Consumo (energia) | R\$0,00 | R\$0,00 | R\$0,00 |
| Material de Distribuição Gratuita | R\$0,00 | R\$0,00 | R\$0,00 |
| Passagens/despesas com locomoção | R\$0,00 | R\$0,00 | R\$0,00 |
| Outros Serviços de Terceiros – Pessoa Física | R\$1.000,00 | R\$0,00 | R\$0,00 |
| Outros Serviços de Terceiros – Pessoa Física (Estagiários) | R\$1.000,00 | R\$0,00 | R\$0,00 |
| Outros Serviços de Terceiros – Pessoa Jurídica | R\$343.000,00 | R\$0,00 | R\$195.473,00 |
| Equipamentos – Materiais Permanente | R\$3.000,00 | R\$0,00 | R\$0,00 |

Central de Licitações da Prefeitura de Sobral – CELIC

| | | | |
|--|------------------------|----------------|----------------------|
| Material de Expediente (Consumo) | R\$1.000,00 | R\$0,00 | R\$0,00 |
| Contratos de Terceirização | R\$1.000,00 | R\$0,00 | R\$0,00 |
| Locação de Veículo | R\$0,00 | R\$0,00 | R\$0,00 |
| Locação de Imóvel | R\$0,00 | R\$0,00 | R\$0,00 |
| Obrigações Tributárias e Contributivas | R\$210.400,00 | R\$0,00 | R\$62.855,51 |
| Serviço de Consultoria | R\$1.000,00 | R\$0,00 | R\$0,00 |
| Contratação por tempo determinado | R\$1.000,00 | R\$0,00 | R\$0,00 |
| Indenizações e restituições trabalhistas | R\$1.000,00 | R\$0,00 | R\$0,00 |
| Serviços de Tecnologia da Informação e Comunicação – Pessoa Jurídica | R\$2.000,00 | R\$0,00 | R\$0,00 |
| Despesas de exercícios anteriores | R\$1.000,00 | R\$0,00 | R\$0,00 |
| Ressarcimento de despesas de pessoal requisitado | R\$1.000,00 | R\$0,00 | R\$0,00 |
| TOTAL GERAL | R\$1.493.693,00 | R\$0,00 | R\$542.529,56 |

Quadro – Orçamento Autorizado por Fonte - Unidade Administrativa 29.02

| Fonte | Orçamento Inicial (R\$) | Créditos Adicionais Autorizados | Orçamento Final (R\$) | Acréscimo (%) |
|---------------|-------------------------|---------------------------------|------------------------|---------------|
| Tesouro | R\$ 1.190.494,79 | R\$ 87.168,65 | R\$1.277.663,44 | 7,32% |
| Outras Fontes | R\$0,00 | R\$0,00 | R\$0,00 | 0,00% |
| TOTAL | R\$ 1.190.494,79 | R\$ 87.168,65 | R\$1.277.663,44 | 7,32% |

Quadro – Despesas Empenhadas por Elemento e Natureza de Despesa - Unidade Administrativa 29.02

| Descrição | Lei (R\$) | Lei + Créditos (R\$) | Empenhados (R\$) |
|-------------------------------|---------------|----------------------|------------------|
| Vencimentos e vantagens fixas | R\$701.091,95 | R\$0,00 | R\$685.201,60 |
| Diárias | R\$2.668,65 | R\$0,00 | R\$1.350,00 |

Central de Licitações da Prefeitura de Sobral – CELIC

| | | | |
|--|---------------|---------|---------------|
| Material de Consumo (Combustível) | R\$0,00 | R\$0,00 | R\$0,00 |
| Material de Consumo (água) | R\$0,00 | R\$0,00 | R\$0,00 |
| Material de Consumo (energia) | R\$0,00 | R\$0,00 | R\$0,00 |
| Material de Distribuição Gratuita | R\$0,00 | R\$0,00 | R\$0,00 |
| Passagens/despesas com locomoção | R\$0,00 | R\$0,00 | R\$0,00 |
| Outros Serviços de Terceiros – Pessoa Física | R\$1.000,00 | R\$0,00 | R\$0,00 |
| Outros Serviços de Terceiros – Pessoa Física (Estagiários) | R\$1.000,00 | R\$0,00 | R\$0,00 |
| Outros Serviços de Terceiros – Pessoa Jurídica | R\$385.502,84 | R\$0,00 | R\$369.087,36 |
| Equipamentos – Materiais Permanente | R\$3.000,00 | R\$0,00 | R\$87,30 |
| Material de Expediente (Consumo) | R\$5.000,00 | R\$0,00 | R\$1.060,00 |
| Contratos de Terceirização | R\$1.000,00 | R\$0,00 | R\$0,00 |
| Locação de Veículo | R\$0,00 | R\$0,00 | R\$0,00 |
| Locação de Imóvel | R\$0,00 | R\$0,00 | R\$0,00 |
| Obrigação Tributárias e Contributivas | R\$158.400,00 | R\$0,00 | R\$154.432,20 |
| Serviço de Consultoria | R\$1.000,00 | R\$0,00 | R\$0,00 |
| Contratação por tempo determinado | R\$1.000,00 | R\$0,00 | R\$0,00 |
| Indenizações e restituições trabalhistas | R\$13.000,00 | R\$0,00 | R\$12.758,10 |
| Serviços de Tecnologia da Informação e Comunicação – Pessoa Jurídica | R\$2.000,00 | R\$0,00 | R\$0,00 |
| Despesas de exercícios anteriores | R\$1.000,00 | R\$0,00 | R\$0,00 |
| Ressarcimento de despesas de pessoal requisitado | R\$1.000,00 | R\$0,00 | R\$0,00 |

Central de Licitações da Prefeitura de Sobral – CELIC

| | | | |
|--------------------|-----------------|---------|-----------------|
| TOTAL GERAL | R\$1.277.663,44 | R\$0,00 | R\$1.223.976,56 |
|--------------------|-----------------|---------|-----------------|

V.II – Demonstrativos do Fluxo Financeiro de Projetos e Programas Financiados com Recursos Externos

No exercício de 2019, a **Central de Licitações da Prefeitura de Sobral (CELIC)** não recebeu recursos originados de financiamentos com recursos externos.

Quadro – Programas/Projetos (preencher planilha se houver financiamento)

| Projeto/Programa | Valor (R\$) |
|------------------|-------------|
| | |
| TOTAL | |

V.III – Demonstrativos das Transferências de Recursos mediante Convênio, Ajuste, Acordo, Termo de Parceria ou Outros Instrumentos Congêneres

A **Central de Licitações da Prefeitura de Sobral (CELIC)** não transferiu tampouco recebeu recursos mediante convênio, ajuste, termo de parceria ou outros instrumentos congêneres.

Quadro – Recursos recebidos/transferidos

| Recurso recebido/transferido | Valor (R\$) |
|------------------------------|-------------|
| | |
| TOTAL | |

VI – RESULTADOS DOS PROCESSOS DE COMPRAS

VI. I. Processos de Compras na Prefeitura Municipal de Sobral

A Central de Licitações da Prefeitura de Sobral tem por finalidade realizar os procedimentos licitatórios de interesse dos órgãos e entidades da Administração Pública Municipal Direta e Indireta, competindo-lhe realizar os procedimentos licitatórios nas modalidades Concorrência, Tomada de Preços, Convite, Concurso, Leilão, Pregão (Eletrônico e Presencial), sob o Regime Diferenciado de Contratações Públicas (RDC), Chamadas Públicas, Chamamento Público, modalidades estabelecidas em acordos ou contratos firmados pelo Município com organismos nacionais e internacionais, bem como outras modalidades que venham a ser estabelecidas por Lei.

Central de Licitações da Prefeitura de Sobral – CELIC

A CELIC realizou procedimentos licitatórios de 17 (dezessete) órgãos da Prefeitura Municipal de Sobral no decorrer do ano de 2019. Neste período foram realizados diversos estudos no que diz respeito aos processos desses órgãos e, conseqüentemente, da Prefeitura como um todo, onde foram verificados os resultados expostos a seguir:

✓ **Levantamento realizado nos últimos 7 (sete) anos em número de processos:**

| | 2019 | 2018 | 2017 | 2016 | 2015 | 2014 | 2013 |
|-----------------------------|------------|------------|------------|------------|------------|------------|------------|
| COMPRAS SOBRAL | | | | | | | |
| PREGÃO PRESENCIAL | 5 | 40 | 89 | 132 | 189 | 253 | 242 |
| PREGÃO ELETRÔNICO | 217 | 208 | 161 | 27 | 63 | 45 | 46 |
| CONCORRÊNCIA PÚBLICA | 15 | 25 | 17 | 13 | 28 | 31 | 21 |
| TOMADA DE PREÇOS | 79 | 60 | 35 | 41 | 32 | 45 | 42 |
| CONVITE | 0 | 0 | 0 | 0 | 0 | 3 | 11 |
| CONCURSO | 0 | 1 | 0 | 0 | 0 | 0 | 0 |
| CHAMAMENTO PÚBLICO | 7 | 2 | 0 | 0 | 0 | 0 | 0 |
| DISPENSA | 43 | 65 | 43 | 73 | 145 | 124 | 31 |
| INEXIGIBILIDADE | 86 | 97 | 38 | 14 | 30 | 33 | 30 |
| ADESÃO A ARP | 60 | 81 | 41 | 13 | 20 | 56 | 6 |
| TOTAL | 512 | 579 | 424 | 313 | 507 | 590 | 429 |

Fonte: Sistemas de compras e Tribunal de contas do Estado, 2019

Em 2019 a CELIC contabilizou nas modalidades tradicionais, chamadas públicas e chamamento público **323 (trezentos e vinte e três)** processos registrados, dos quais:

| MODALIDADES | SRP | | Cooperativo | | Setorial | | Finaliz. | | Em andam. | | Devolv. | | Cancel. | | Fracas. | | Deser. | | Revog. | | Anulado | | Total | |
|--------------|------------|------------|-------------|-----------|------------|------------|------------|------------|-----------|----------|----------|----------|----------|-----------|----------|-----------|----------|----------|----------|----------|----------|----------|------------|------------|
| | 2019 | 2018 | 2019 | 2018 | 2019 | 2018 | 2019 | 2018 | 2019 | 2018 | 2019 | 2018 | 2019 | 2018 | 2019 | 2018 | 2019 | 2018 | 2019 | 2018 | 2019 | 2018 | 2019 | 2018 |
| PP | 1 | 9 | 0 | 1 | 1 | 8 | 3 | 30 | 0 | 0 | 0 | 0 | 0 | 8 | 0 | 1 | 0 | 1 | 2 | 0 | 0 | 0 | 5 | 40 |
| PE | 135 | 115 | 19 | 19 | 116 | 96 | 125 | 154 | 65 | 0 | 5 | 8 | 7 | 28 | 6 | 10 | 3 | 5 | 3 | 1 | 3 | 2 | 217 | 208 |
| CP | 0 | 1 | 0 | 0 | 0 | 1 | 14 | 21 | 1 | 0 | 0 | 0 | 0 | 0 | 0 | 2 | 0 | 0 | 0 | 1 | 0 | 1 | 15 | 25 |
| TP | 0 | 0 | 0 | 0 | 0 | 0 | 51 | 53 | 20 | 0 | 1 | 1 | 1 | 0 | 0 | 2 | 2 | 3 | 3 | 0 | 1 | 1 | 79 | 60 |
| CONV | 0 | 0 | 0 | 0 | 0 | 0 | 0 | 0 | 0 | 0 | 0 | 0 | 0 | 0 | 0 | 0 | 0 | 0 | 0 | 0 | 0 | 0 | 0 | 0 |
| CONC | 0 | 0 | 0 | 0 | 0 | 0 | 0 | 1 | 0 | 0 | 0 | 0 | 0 | 0 | 0 | 0 | 0 | 0 | 0 | 0 | 0 | 0 | 0 | 1 |
| CHP | 0 | 0 | 0 | 0 | 0 | 0 | 7 | 1 | 0 | 0 | 0 | 0 | 0 | 0 | 0 | 1 | 0 | 0 | 0 | 0 | 0 | 0 | 6 | 2 |
| TOTAL | 136 | 125 | 19 | 20 | 117 | 105 | 200 | 260 | 86 | 0 | 6 | 9 | 8 | 36 | 6 | 16 | 5 | 9 | 8 | 2 | 4 | 4 | 323 | 336 |

Fonte: Sistemas de compras, 2019

✓ **Processos que iniciaram em 2019, mas não finalizaram em 2019.**

| Status/modalidade/2019 | PP | PE | CP | TP | CHP | DISP | INEX | ARP | Total |
|------------------------|----|----|----|----|-----|------|------|-----|-------|
| Em análise | 0 | 7 | 0 | 0 | 0 | 0 | 0 | 0 | 7 |
| Para correção do Órgão | 0 | 9 | 0 | 4 | 0 | 0 | 0 | 3 | 16 |
| Para Parecer Jurídico | 0 | 1 | 0 | 1 | 0 | 0 | 0 | 1 | 3 |
| A realizar | 0 | 1 | 0 | 0 | 0 | 0 | 0 | 0 | 1 |
| Em andamento | 0 | 47 | 1 | 15 | 0 | 1 | 2 | 0 | 80 |

Central de Licitações da Prefeitura de Sobral – CELIC

| | | | | | | | | | |
|-------|------------------------------|----|---|----|---|------------------|---|---|-----------|
| Total | 0 | 65 | 1 | 20 | 0 | 1 | 2 | 4 | 93 |
| | Modalidades tradicionais: 86 | | | | | Compra Direta: 7 | | | 93 |

Fonte: Sistemas de compras e Tribunal de contas do Estado, 2019

✓ **Processos finalizados em 2019, por processo de compras:**

| Status/modalidade | PP | PE | CP | TP | CHP | DISP | INEX | ARP | Total |
|-------------------|----|-----|----|----|-----|------|------|-----|------------|
| Finalizados 2019 | 3 | 125 | 14 | 51 | 7 | 42 | 84 | 56 | 382 |

Fonte: Sistemas de compras e Tribunal de contas do Estado, 2019

- Total de processos até 31/12/2019:

382 (finalizados) + **93** (andamento) = **475**

37 processos: Devolvidos por exceder o prazo de correção, cancelados, fracassados, revogados e anulados.

TOTAL: 475 + 37 = **512**

- Processos realizados e finalizados em 2019 (por mês):

| Por mês 2019 mod. tradicionais | jan | fev | mar | abr | mai | jun | jul | ago | set | out | nov | dez | Total |
|--------------------------------|-----|-----|-----|-----|-----|-----|-----|-----|-----|-----|-----|-----|-------|
| Realizados | 13 | 18 | 16 | 16 | 22 | 24 | 33 | 33 | 32 | 38 | 23 | 28 | 296 |
| Finalizados | 14 | 19 | 7 | 14 | 17 | 12 | 31 | 18 | 33 | 31 | 36 | 27 | 259 |

Modalidades tradicionais finalizados em 2019: 200

Compra diretas e adesões finalizados em 2019: 182

Modalidades tradicionais iniciados em 2018 e finalizadas em 2019: 31

Fonte: Sistemas de compras, 2019

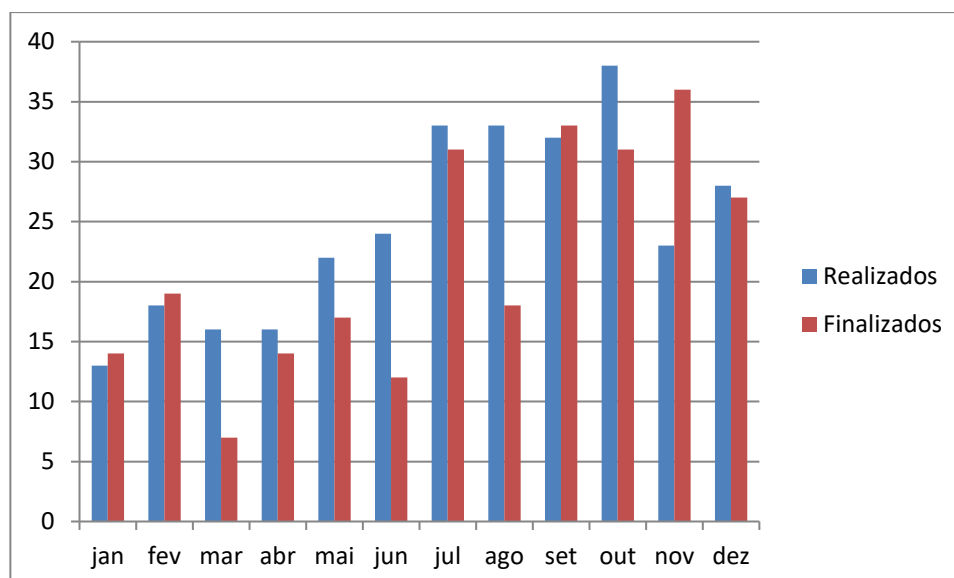

Fonte: Sistemas de compras, 2019

✓ **Número de processos, por Órgãos, nos últimos 3 (três) anos:**

| COMPRAS | AMA | GABVIC | GABPREF | SAAE |
|---------|-----|--------|---------|------|
|---------|-----|--------|---------|------|

Central de Licitações da Prefeitura de Sobral – CELIC

| | 2019 | 2018 | 2017 | 2019 | 2018 | 2017 | 2019 | 2018 | 2017 | 2019 | 2018 | 2017 |
|--------------|-----------|-----------|-----------|----------|----------|----------|-----------|----------|----------|-----------|-----------|-----------|
| PP | 0 | 0 | 7 | 0 | 0 | 0 | 0 | 0 | 0 | 1 | 5 | 5 |
| PE | 15 | 10 | 8 | 0 | 0 | 0 | 2 | 0 | 4 | 21 | 20 | 23 |
| CP | 0 | 0 | 0 | 0 | 0 | 0 | 0 | 1 | 0 | 0 | 0 | 0 |
| TP | 1 | 0 | 1 | 0 | 0 | 0 | 0 | 0 | 0 | 0 | 1 | 6 |
| CONV | 0 | 0 | 0 | 0 | 0 | 0 | 0 | 0 | 0 | 0 | 0 | 0 |
| CONC | 0 | 0 | 0 | 0 | 0 | 0 | 0 | 0 | 0 | 0 | 0 | 0 |
| CHP | 0 | 0 | 0 | 0 | 0 | 0 | 0 | 0 | 0 | 0 | 0 | 0 |
| DISP | 0 | 0 | 0 | 0 | 1 | 0 | 1 | 0 | 1 | 1 | 4 | 4 |
| INEX | 3 | 2 | 0 | 0 | 1 | 0 | 2 | 0 | 4 | 4 | 1 | 0 |
| ADES ARP | 1 | 5 | 1 | 3 | 0 | 0 | 8 | 2 | 0 | 5 | 11 | 1 |
| TOTAL | 20 | 17 | 17 | 3 | 2 | 0 | 13 | 3 | 9 | 32 | 42 | 39 |

Fonte:
Sistemas de
compras,
2019

| COMPRAS SOBRAL | SEDHAS | | | SECJEL | | | SEGET | | | SEINF | | |
|-------------------|-----------|-----------|-----------|-----------|-----------|-----------|-----------|-----------|-----------|-----------|-----------|----------|
| | 2019 | 2018 | 2017 | 2019 | 2018 | 2017 | 2019 | 2018 | 2017 | 2019 | 2018 | 2017 |
| PP | 0 | 0 | 4 | 1 | 4 | 7 | 0 | 2 | 8 | 0 | 0 | 12 |
| PE | 9 | 3 | 6 | 7 | 7 | 7 | 21 | 26 | 15 | 15 | 17 | 15 |
| CP | 0 | 1 | 0 | 0 | 0 | 3 | 1 | 1 | 0 | 4 | 13 | 3 |
| TP | 3 | 1 | 0 | 2 | 5 | 6 | 0 | 0 | 0 | 43 | 33 | 18 |
| CONV | 0 | 0 | 0 | 0 | 0 | 0 | 0 | 0 | 0 | 0 | 0 | 0 |
| CONC | 0 | 0 | 0 | 0 | 0 | 0 | 0 | 0 | 0 | 0 | 0 | 0 |
| CHP | 0 | 0 | 0 | 3 | 0 | 0 | 0 | 0 | 0 | 0 | 0 | 0 |
| DISP | 4 | 4 | 7 | 3 | 3 | 2 | 1 | 3 | 7 | 1 | 0 | 1 |
| INEX | 0 | 5 | 2 | 45 | 45 | 13 | 3 | 1 | 3 | 5 | 0 | 1 |
| ADES ARP | 2 | 11 | 3 | 2 | 5 | 2 | 3 | 4 | 6 | 1 | 6 | 1 |
| TOTAL | 18 | 25 | 22 | 63 | 69 | 40 | 29 | 37 | 39 | 69 | 69 | 3 |

Fonte: Sistemas de compras, 2019

| COMPRAS SOBRAL | SEFIN | | | SESEC | | | SEUMA | | | SME | | |
|-------------------|-------|------|------|-------|------|------|-------|------|------|------|------|------|
| | 2019 | 2018 | 2017 | 2019 | 2018 | 2017 | 2019 | 2018 | 2017 | 2019 | 2018 | 2017 |
| PP | 0 | 0 | 2 | 0 | 0 | 2 | 0 | 0 | 1 | 1 | 17 | 4 |
| PE | 1 | 2 | 1 | 15 | 19 | 12 | 5 | 3 | 3 | 22 | 10 | 11 |
| CP | 0 | 0 | 1 | 0 | 0 | 0 | 8 | 0 | 2 | 0 | 7 | 0 |
| TP | 1 | 0 | 0 | 2 | 0 | 0 | 16 | 4 | 1 | 2 | 7 | 0 |
| CONV | 0 | 0 | 0 | 0 | 0 | 0 | 0 | 0 | 0 | 0 | 0 | 0 |
| CONC | 0 | 0 | 0 | 0 | 0 | 0 | 0 | 0 | 0 | 0 | 0 | 0 |
| CHP | 0 | 0 | 0 | 0 | 0 | 0 | 1 | 0 | 0 | 1 | 0 | 0 |
| DISP | 1 | 0 | 0 | 3 | 1 | 1 | 0 | 0 | 0 | 3 | 3 | 20 |
| INEX | 4 | 4 | 2 | 0 | 0 | 1 | 0 | 1 | 1 | 3 | 5 | 1 |
| ADES ARP | 0 | 2 | 0 | 6 | 2 | 2 | 0 | 1 | 0 | 10 | 9 | 14 |

Central de Licitações da Prefeitura de Sobral – CELIC

| | | | | | | | | | | | | |
|--------------|----------|----------|----------|-----------|-----------|-----------|-----------|-----------|----------|-----------|-----------|-----------|
| TOTAL | 7 | 8 | 6 | 26 | 22 | 18 | 30 | 10 | 8 | 42 | 58 | 50 |
|--------------|----------|----------|----------|-----------|-----------|-----------|-----------|-----------|----------|-----------|-----------|-----------|

Fonte: Sistemas de compras, 2019

| COMPRAS SOBRAL | SMS | | | STDE | | | SESEP | | | CELIC | | |
|----------------|------------|------------|------------|-----------|-----------|-----------|-----------|----------|----------|----------|----------|----------|
| | 2019 | 2018 | 2017 | 2019 | 2018 | 2017 | 2019 | 2018 | 2017 | 2019 | 2018 | 2017 |
| PP | 0 | 12 | 34 | 0 | 0 | 3 | 2 | 0 | 0 | 0 | 0 | 0 |
| PE | 68 | 83 | 49 | 5 | 7 | 7 | 10 | 0 | 0 | 1 | 0 | 0 |
| CP | 0 | 0 | 2 | 2 | 2 | 6 | 0 | 0 | 0 | 0 | 0 | 0 |
| TP | 6 | 4 | 2 | 2 | 0 | 1 | 1 | 0 | 0 | 0 | 0 | 0 |
| CONV | 0 | 0 | 0 | 0 | 0 | 0 | 0 | 0 | 0 | 0 | 0 | 0 |
| CONC | 0 | 0 | 0 | 0 | 0 | 0 | 0 | 0 | 0 | 0 | 0 | 0 |
| CHP | 1 | 2 | 0 | 1 | 0 | 0 | 0 | 0 | 0 | 0 | 0 | 0 |
| DISP | 21 | 34 | 0 | 3 | 6 | 0 | 1 | 0 | 0 | 0 | 0 | 0 |
| INEX | 1 | 4 | 6 | 5 | 11 | 4 | 2 | 0 | 0 | 1 | 0 | 0 |
| ADES ARP | 8 | 18 | 9 | 3 | 5 | 2 | 6 | 0 | 0 | 0 | 0 | 0 |
| TOTAL | 105 | 157 | 102 | 21 | 31 | 23 | 22 | 0 | 0 | 2 | 0 | 0 |

Fonte: Sistemas de compras, 2019

| COMPRAS SOBRAL | PGM | | | TOTAIS | | |
|----------------|----------|----------|----------|------------|------------|------------|
| | 2019 | 2018 | 2017 | 2019 | 2018 | 2017 |
| PP | 0 | 0 | 0 | 5 | 40 | 89 |
| PE | 0 | 0 | 0 | 217 | 207 | 161 |
| CP | 0 | 0 | 0 | 15 | 25 | 17 |
| TP | 0 | 0 | 0 | 79 | 55 | 35 |
| CONV | 0 | 0 | 0 | 0 | 0 | 0 |
| CONC | 0 | 0 | 0 | 0 | 1 | 0 |
| CHP | 0 | 0 | 0 | 7 | 2 | 0 |
| DISP | 0 | 0 | 0 | 43 | 59 | 43 |
| INEX | 8 | 0 | 0 | 86 | 80 | 38 |
| ADES ARP | 0 | 0 | 0 | 60 | 81 | 41 |
| TOTAL | 8 | 0 | 0 | 512 | 550 | 424 |

Fonte: Sistemas de compras, 2019

✓ **Ranking dos Órgãos que mais licitaram em 2019:**

| ÓRGÃOS | Nº | RANKING 2019 |
|--------|-----|--------------|
| SMS | 105 | 1º |
| SEINF | 71 | 2º |
| SECJEL | 63 | 3º |
| SME | 42 | 4º |

Central de Licitações da Prefeitura de Sobral – CELIC

| | | |
|--------------|------------|-----|
| SAAE | 32 | 5° |
| SEUMA | 30 | 6° |
| SEGET | 29 | 7° |
| SESEC | 26 | 8° |
| SESEP | 22 | 9° |
| STDE | 21 | 10° |
| AMA | 20 | 11° |
| SEDHAS | 18 | 12° |
| GABPREF | 13 | 13° |
| PGM | 8 | 14° |
| SEFIN | 7 | 15° |
| GABVIC | 3 | 16° |
| CELIC | 2 | 17° |
| TOTAL | 512 | |

Fonte: Sistemas de compras, 2019

✓ **Processos finalizados, por Órgãos, em valores nas modalidades tradicionais, chamadas públicas e chamamento público:**

| ÓRGÃOS | PROCESSOS EM VALORES 2019 - HOMOLOGADOS | | | | | |
|---------|---|-------------------|------------|-------------------|----------|--------|
| | ESTIMADO | | FINALIZADA | | ECONOMIA | |
| | Coloc. | Valores | Coloc. | Valores | Coloc. | % |
| AMA | 9° | R\$ 6.553.352,65 | 9° | R\$ 4.682.713,72 | 7° | 28,54% |
| GABVIC | * | R\$ 0,00 | 16° | R\$ 0,00 | * | 0,00% |
| GABPREF | 12° | R\$ 664.160,00 | 12° | R\$ 380.943,84 | 3° | 42,64% |
| SAAE | 5° | R\$ 17.222.994,46 | 4° | R\$ 13.719.933,65 | 10° | 20,34% |
| SEDHAS | 11° | R\$ 2.496.016,56 | 11° | R\$ 1.508.660,32 | 5° | 39,56% |
| SECJEL | 10° | R\$ 3.730.907,61 | 10° | R\$ 3.503.500,98 | 14° | 6,10% |
| SEGET | 6° | R\$ 11.903.451,49 | 6° | R\$ 10.962.101,19 | 13° | 7,91% |
| SEINF | 1° | R\$ 74.452.433,71 | 1° | R\$ 64.590.806,96 | 12° | 13,25% |
| SESEP | 8° | R\$ 7.077.729,46 | 8° | R\$ 5.546.449,70 | 9° | 21,64% |
| SEFIN | 15° | R\$ 25.291,26 | 14° | R\$ 24.228,66 | 15° | 4,20% |
| SESEC | 7° | R\$ 9.777.330,29 | 7° | R\$ 5.610.087,56 | 4° | 42,62% |

Central de Licitações da Prefeitura de Sobral – CELIC

| | | | | | | |
|--------------|-----|---------------------------|-----|---------------------------|-----|---------------|
| SEUMA | 2° | R\$ 66.974.756,05 | 2° | R\$ 54.703.133,80 | 11° | 18,32% |
| SME | 4° | R\$ 18.955.835,03 | 5° | R\$ 11.649.233,35 | 6° | 38,55% |
| SMS | 3° | R\$ 31.560.544,86 | 3° | R\$ 13.870.554,10 | 2° | 56,05% |
| STDE | 13° | R\$ 240.623,21 | 13° | R\$ 173.209,88 | 8° | 28,02% |
| CELIC | 14° | R\$ 84.380,00 | 15° | R\$ 18.200,00 | 1° | 78,43% |
| PGM | * | R\$ 0,00 | * | R\$ 0,00 | * | 0,00% |
| TOTAL | | R\$ 251.719.806,64 | | R\$ 190.943.757,71 | | 24,14% |

Fonte: Sistemas de compras, 2019

Percebe-se que o órgão que mais licitou nas modalidades tradicionais, tanto em valores estimados como homologados foi a Secretaria de Infraestrutura; seguida da Secretaria do Meio Ambiente e Urbanismo, devido ao intenso investimento em obras no município, principalmente em saneamento básico.

✓ **Processos finalizados, por Órgãos, em valores nas compras diretas e adesões:**

| ÓRGÃOS | PROCESSOS EM VALORES- COMPRAS DIRETAS 2019 | | | | | | TOTAL |
|---------|--|------------------|-----------------|-----------------|-------------|------------------|------------------|
| | DISPENSA | | INEXIGIBILIDADE | | ADESÕES ARP | | |
| | Coloc. | Valores | Coloc. | Valores | Coloc. | Valores | |
| AMA | * | R\$ - | 3° | R\$ 826.000,00 | 13° | R\$ 21.959,80 | R\$ 847.959,80 |
| GABVICE | * | R\$ - | * | R\$ - | 9° | R\$ 587.684,00 | R\$ 587.684,00 |
| GABPREF | 7° | R\$ 38.400,00 | 11° | R\$ 12.133,60 | 5° | R\$ 1.473.622,68 | R\$ 1.524.156,28 |
| SAAE | 11° | R\$ 2.800,00 | 9° | R\$ 33.253,00 | 4° | R\$ 1.602.865,36 | R\$ 1.638.918,36 |
| SEDHAS | 6° | R\$ 126.377,72 | * | R\$ - | 12° | R\$ 130.874,00 | R\$ 257.251,72 |
| SECJEL | 3° | R\$7.396.702,50 | 1° | R\$1.221.000,00 | 2° | R\$ 2.115.159,98 | R\$10.732.862,48 |
| SEGET | * | R\$ - | 4° | R\$ 211.240,15 | 8° | R\$ 1.008.999,92 | R\$ 1.220.240,07 |
| SEINF | 8° | R\$ 32.430,76 | 7° | R\$ 46.267,75 | 11° | R\$ 431.590,00 | R\$ 510.288,51 |
| SESEP | 9° | R\$ 30.000,00 | 8° | R\$ 46.267,75 | 6° | R\$ 1.364.141,52 | R\$ 1.440.409,27 |
| SEFIN | 10° | R\$ 15.600,00 | 6° | R\$ 120.055,70 | * | R\$ - | R\$ 135.655,70 |
| SESEC | 4° | R\$ 627.040,15 | * | R\$ - | 3° | R\$ 1.763.333,16 | R\$ 2.390.373,31 |
| SEUMA | * | R\$ - | * | R\$ - | * | R\$ - | R\$ - |
| SME | 2° | R\$11.926.503,22 | 2° | R\$1.160.694,94 | 1° | R\$ 3.386.471,75 | R\$16.473.669,91 |
| SMS | 1° | R\$49.295.502,82 | 13° | R\$ 698,00 | 7° | R\$ 1.314.517,75 | R\$50.610.718,57 |
| STDE | 5° | R\$ 223.742,00 | 5° | R\$ 167.000,00 | 10° | R\$ 551.593,75 | R\$ 942.335,75 |

Central de Licitações da Prefeitura de Sobral – CELIC

| | | | | | | | |
|--------------|---|--------------------------|-----|-------------------------|---|--------------------------|-------------------------|
| CELIC | * | R\$ - | 12° | R\$ 3.808,80 | * | R\$ - | R\$ 3.808,80 |
| PGM | * | R\$ - | 10° | R\$ 12.961,53 | * | R\$ - | R\$ 12.961,53 |
| TOTAL | | R\$ 69.715.099,17 | | R\$ 3.861.381,22 | | R\$ 15.752.813,67 | R\$89.329.294,06 |

Fonte: Tribunal de Contas do Estado, 2019

Verifica-se que o órgão que mais teve dispêndios com as Dispensas foi a Secretaria Municipal de Saúde, seguida pela Secretaria Municipal de Educação. Os processos de inexigibilidades foram gastos em sua maioria pela Secretaria de Cultura, Juventude, Esporte e Lazer e, logo após, a Secretaria Municipal de Educação. Nas Adesões, a Secretaria Municipal de Educação obteve as maiores despesas, seguida da Secretaria de Cultura, Juventude, Esporte e Lazer.

✓ **Comparativo entre os anos de 2018/2019, em valores e percentual:**

| COMPRAS | 2019 | 2018 | % |
|--------------------------|---------------------------|---------------------------|---------------|
| MODALIDADES TRADICIONAIS | R\$190.943.757,71 | R\$ 171.085.894,56 | 10,40% |
| DISPENSA | R\$ 69.715.099,17 | R\$ 68.030.153,17 | 2,42% |
| INEXIGIBILIDADE | R\$ 3.861.381,22 | R\$ 11.523.991,35 | -198,44% |
| ADESÃO A ARP | R\$ 15.752.813,67 | R\$ 31.536.332,47 | -100,19% |
| TOTAL | R\$ 280.273.051,77 | R\$ 282.176.371,55 | -0,68% |

Fonte: Sistema de Compras e Tribunal de Contas do Estado, 2019

É importante pontuar que o aumento nas modalidades tradicionais pode ser verificado a partir da realização de procedimentos licitatórios que tiveram como finalidade a implementação do Programa de Desenvolvimento Socioambiental de Sobral (Prodesol), fruto de parceria entre o Município de Sobral e o Banco de Desenvolvimento da América Latina (CAF).

Ademais, é oportuno pontuar a significativa redução de valores que representam adesões às atas de registro de preços, fato que sugere uma maior programação e organização do Município de Sobral com relação às aquisições públicas.

VII - CONCLUSÃO

A Central de Licitações da Prefeitura de Sobral (CELIC) vem implementando os imperativos legais trazidos na Constituição Federal, Lei 8.666/1993, Lei 10.520/2002 e decretos aplicáveis, bem como a busca incessante pela efetividade das contratações públicas, não só trabalhando na formalização e uniformização dos processos de licitação e na sua execução, mas funcionando como filtro para eventuais equívocos ou contratações fora do prisma de interesse da Administração Pública.

Central de Licitações da Prefeitura de Sobral – CELIC

A nova gestão municipal e, por via de consequência a nova gestão da **Central de Licitações da Prefeitura de Sobral (CELIC)**, têm ações voltadas pra o controle interno preventivo e implementações das regras federais, estaduais e municipais voltadas às contratações públicas, inclusive com fomentos necessários, como é o caso da Lei 123/2006 cuja aplicabilidade está cada vez mais eficaz.

Com a introdução do novo modelo espera-se que o exercício das funções institucionais e acessórias da **Central de Licitações da Prefeitura de Sobral (CELIC)** contribuam para melhoria do processo de contratação dos órgãos e entidades e para promoção do desenvolvimento nacional sustentável, bem como elevação dos níveis de transparência, eficiência e eficácia da gestão governamental.

Karmelina Marjorie Nogueira Barroso

Presidente da Comissão de Licitação