

ATO DE HOMOLOGAÇÃO

No dia 05 de Fevereiro de 2020, depois de constatada a regularidade dos atos procedimentais, a autoridade competente HOMOLOGA fisicamente o processo do **PREGÃO ELETRÔNICO Nº 192/2019 – SME, cujo objeto é Registro de Preços para futuras e eventuais aquisições de materiais de consumo, pagos com recursos oriundos do Prêmio Escola Nota Dez**, destinados às unidades da Atenção Especializada da Secretaria Municipal da Saúde, conforme legislação vigente.

ITENS	VENCEDORA	Quant. Estimada	MARCA / FABRICANTE	Und	Vr. Unit. Estimado (R\$)	Descrição	Vr. Unit. Ofert (R\$)	Vr. Estimado	Vr. Licitado	Diferença	Economia (%)
1	D. OLIVEIRA V. NETO VARIEDADES EIRELI	153	PIRILAMPO	CX 144.0 UND	28,87	LAPIS, NUMERO 02, REVESTIDO EM MADEIRA, FORMATO CILINDRICO, GRAFITE HB, GRAVADO NO CORPO MARCA DO FABRICANTE, COMPRIMENTO 175MM, ÇOR DO REVESTIMENTO PRETO, CAIXA 144.0 UNIDADE	27,32	4.417,11	4.179,96	237,15	5,37%
2	A D S QUEIROZ	135	BRW	CX 12 UND	15,20	PINCEL ATOMICO, MARCADOR PERMANENTE, NAS CORES AZUL, PRETO E VERMELHO.	15,14	2.052,00	2.043,90	8,10	0,39%
3	D. OLIVEIRA V. NETO VARIEDADES EIRELI	200	ECONOMICA	UND	0,75	CANETA ESFEROGRAFICA, ESCRITA GROSSA, PONTA DE ACO, COMPRIMENTO APROXIMADO 140MM, CARGA: TUBO PLASTICO 130,5MM, ESFERA TUNGSTENIO, GRAVADO NO CORPO MARCA DO FABRICANTE, CORPO MATERIAL PLASTICO TRANSPARENTE, CORES VARIADAS (AZUL, PRETO E VERMELHO).	0,64	150,00	128,00	22,00	14,67%
4	A D S QUEIROZ	863	ONE	RESMA	20,96	PAPEL, ALCALINO A4, GRAMATURA 75G/M2, ALTA ALVURA, DIMENSOES 210 X 297MM, EMBALAGEM EM MATERIAL IMPERMEAVEL, COM IDENTIFICACAO DO PRODUTO, MARCA DO FABRICANTE, EMBALAGEM 1.0 RESMA (500 FOLHAS)	15,52	18.088,48	13.393,76	4.694,72	25,95%
5	D. OLIVEIRA V. NETO VARIEDADES EIRELI	11	BRW	CX 12.0 UND	42,37	PINCEL ATÔMICO, MATERIAL PLÁSTICO, TIPO PONTA FELTRO, TIPO CARGA RECARREGÁVEL, COR TINTA AZUL. CAIXA 12.0 UNIDADE.	39,89	466,07	438,79	27,28	5,85%
6	D. OLIVEIRA V. NETO VARIEDADES EIRELI	40	JANDAIA	UND	0,63	CARTOLINA, 150G/M², COMUM, 50CM X 66CM, NAS CORES AZUL, ROSA, AMARELO E VERDE, EMBALAGEM 1.0 UNIDADE.	0,49	25,20	19,60	5,60	22,22%
7	FRACASSADO	47	-	UND	0,85	FITA ADESIVA, TRANSPARENTE, PLASTICO, 12 MM X 30 M, EMBALAGEM 1.0 UNIDADE	0,00	39,95	0,00	0,00	0,00%
8	D. OLIVEIRA V. NETO VARIEDADES EIRELI	5	ADERE	UND	17,30	FITA ADESIVA, EM PAPEL MADEIRA, GOMADA, DIMENSOES 45MM X 50M, EMBALAGEM SEPARADA, COM MATERIAL ANTI-ADESIVO, CONTENDO MARCA DO FABRICANTE, EMBALAGEM 1.0 UNIDADE	11,39	86,50	56,95	29,55	34,16%

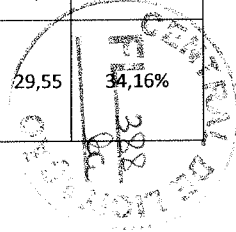

9	D. OLIVEIRA V. NETO VARIEDADES EIRELI	40	NOVA PRINT	AVULSO 1 UND	0,58	CARTOLINA, DUPLA FACE, 48 X 60 CM, NAS CORES BRANCO, AZUL, AMARELO, ROSA E VERDE, AVULSO 1.0 FOLHA	0,58	23,20	23,20	0,00	0,00%
10	D. OLIVEIRA V. NETO VARIEDADES EIRELI	10	CROMUS	AVULSO 1 UND	1,47	CARTOLINA, 150 G, TIPO LAMINADA, MEDINDO 49 X 59 CM, CORES VARIADAS (VERMELHO, VERDE, AZUL, DOURADO E PRATEADO), AVULSO 1.0 FOLHA	1,43	14,70	14,30	0,40	2,72%
11	D. OLIVEIRA V. NETO VARIEDADES EIRELI	5	REPORT	EMBALAGEM 100.0 UND	5,70	PAPEL A4(COLORIDO)100FLS - PAPEL, SULFITE, NAS CORES AZUL, ROSA, AMARELO E VERDE, CADA EMBALAGEM CONTENDO UMA COR DIFERENTE, 75G/M2, 210 MM X 297 MM, EMBALAGEM 100.0 UNIDADE	5,29	28,50	26,45	2,05	7,19%
12	D. OLIVEIRA V. NETO VARIEDADES EIRELI	3	FC	PCT	3,77	COPO DESCARTAVEL, POLIPROPILENO, CAPACIDADE 200 ML, ACONDICIONADO EM MANGAS C/100 COPOS, PESO MÍNIMO 220 GRAMAS; A EMBALAGEM DEVE ESTAR PROTEGIDA COM SACOS PLÁSTICOS EM MANGAS INVOLÁVEIS; CONSTANDO A CAPACIDADE TOTAL DO COPO, QUANTIDADE, E O PESO MÍNIMO DE CADA COPO; NO COPO DEVE CONTER GRAVADO EM RELEVO MARCA OU IDENTIFICAÇÃO DO FABRICANTE; SÍMBOLO DE IDENTIFICAÇÃO DO MATERIAL PARA RECICLAGEM E CAPACIDADE DO COPO CAIXA 1000.0 UNIDADES	3,63	11,31	10,89	0,42	3,71%
13	D. OLIVEIRA V. NETO VARIEDADES EIRELI	1	JOCAR	UND	17,30	GRAMPEADOR, EMBALAGEM COM IDENTIFICACAO DO PRODUTO E MARCA DO FABRICANTE, CAPACIDADE MINIMA PARA GRAMPEAR 25 FOLHAS DE PAPEL 75G/M², TAMANHO DO GRAMPO 26/6, EM CHAPA DE ACO, METALICO, CAIXA 1.0 UNIDADE.	17,09	17,30	17,09	0,21	1,21%
14	D. OLIVEIRA V. NETO VARIEDADES EIRELI	4	FRAMA	CX 25.0 UND	1,98	CLIPS, N° 8/0, ACO, NIQUELADO, PARA PAPEL, EMBALAGEM COM IDENTIFICACAO DO PRODUTO, MARCA DO FABRICANTE, CAIXA 25.0 UNIDADE	1,87	7,92	7,48	0,44	5,56%
15	A D S QUEIROZ	2	REIPEL	PCT 100.0 FOLHA	62,90	PAPEL, MADEIRA, 97 CM X 68 CM, PACOTE 100.0 FOLHA	46,49	125,80	92,98	32,82	26,09%
16	D. OLIVEIRA V. NETO VARIEDADES EIRELI	5	FRAMA	CX 50.0 UND	2,60	CLIPS, N° 6/0, ACO, NIQUELADO, PARA PAPEL, CAIXA COM IDENTIFICACAO DO PRODUTO, MARCA DO FABRICANTE, CAIXA 50.0 UNIDADE	2,60	13,00	13,00	0,00	0,00%
17	D. OLIVEIRA V. NETO VARIEDADES EIRELI	10	ALAPLAST	UND	3,57	PÁSTA PARA DOCUMENTO, POLIPROPILENO, ABA COM ELASTICO, ALTURA DO LOMBO 4 CM, VARIAÇÃO +/-5 CM, FUME, UNIDADE 1.0 UNIDADE	3,49	35,70	34,90	0,80	2,24%
18	A D S QUEIROZ	166	RADEX	CX 1.0 UND	4,38	APAGADOR, DE PLASTICO, TAMANHO PADRAO, PARA QUÁDRO BRANCO, CAIXA 1.0 UNIDADE	4,24	727,08	703,84	23,24	3,20%
19	A D S QUEIROZ	234	ABC	RESMA 1.0 UND	22,80	PAPEL 40 KG, CORES DIVERSAS (AZUL, ROSA, AMARELO E VERDE), CADA RESMA COM UMA COR, 210 X 297 MM A4, RESMA 1.0 UNIDADE	17,25	5.335,20	4.036,50	1.298,70	24,34%

20	FRACASSADO	202	-	CX	5,53	BORRACHA DE APAGAR, COR BRANCA, TIPO PONTEIRA, LATEX, APAGAR ESCRITA A LAPIS, EMBALAGEM 100 UNIDADES.	0,00	1.117,06	0,00	0,00	0,00%
21	D. OLIVEIRA V. NETO VARIEDADES EIRELI	2	CELUCAT	CX 100.0 UND	30,36	ENVELOPE, PAPEL, GRAMATURA MINIMA 80 G, COR OURO, SEM TIMBRE, TAMANHO 240 X 340 MM, VARIACAO + 2MM, CAIXA 100.0 UNIDADE	29,32	60,72	58,64	2,08	3,43%
22	D. OLIVEIRA V. NETO VARIEDADES EIRELI	106	RADEX	FRACO 37.0 MILILITRO	3,05	TINTA PARA PINCEL ATOMICO, REABASTECEDOR, COM AS CORES AZUL, PRETO E VERMELHO. FRASCO 37.0 MILILITROS	2,92	323,30	309,52	13,78	4,26%
23	NOBRE DISTRIBUIDORA SUP. P/ INFOR. EIRELI	10	HP	CX 1.0 UND	800,00	TONER PARA IMPRESSORA, MODELO HP COLOR LASERJET CP5520, REFERENCIA CE270A, COR PRETO, NOVO, NAO RECONDICIONADO, NAO REMANUFATURADO, EMBALAGEM INDICANDO PROCEDENCIA, VOLUME, PRAZO DE VALIDADE CAIXA 1.0 UNIDADE	409,96	8.000,00	4.099,60	3.900,40	48,76%
24	FRACASSADO	1	-	UND	64,55	REFIL RECARGA IMPRESSORA, TIPO IMPRESSORA HP DESKJET/OFFICEJET, COR TINTA PRETA, APRESENTAÇÃO LÍQUIDO	0,00	64,55	0,00	0,00	0,00%
25	FRACASSADO	1	-	UND	64,55	REFIL RECARGA IMPRESSORA, REFERÊNCIA BCI-21, TIPO IMPRESSORA CANON BJC-4000, COR TINTA COLORIDA	0,00	64,55	0,00	0,00	0,00%
26	COPY PRINT INFORMÁTICA EIRELI - EPP	5	COPY PRINT	CX 1.0 UND	800,00	TONER PARA IMPRESSORA, MODELO HP COLOR LASERJET CP5520, REFERENCIA CE271A, COLORIDO, NOVO, NAO RECONDICIONADO, NAO REMANUFATURADO, EMBALAGEM INDICANDO PROCEDENCIA, VOLUME, PRAZO DE VALIDADE, CAIXA 1.0 UNIDADE	800,00	4.000,00	4.000,00	0,00	0,00%
27	D. OLIVEIRA V. NETO VARIEDADES EIRELI	100	FRAMA	TUBO 1000.0 GRAMA	11,67	COLA, LIQUIDA, COR BRANCA, ESCOLAR, NAO TOXICA, LAVAVEL, TUBO 1000.0 GRAMA	9,25	1.167,00	925,00	242,00	20,74%
28	D. OLIVEIRA V. NETO VARIEDADES EIRELI	300	CIS	UND	3,13	TESOURA MODELO ESCOLAR, CABO PLASTICO, LAMINA EM ACO INOXIDAVEL, PONTAS ARREDONDADAS, 17 CM, FORMATO ANATOMICO	3,13	939,00	939,00	0,00	0,00%
29	A D S QUEIROZ	100	ACRILEX	FRACO 500.0 MILILITROS	9,70	TINTA PARA DESENHO, NAS CORES PRETO, BRANCA, AZUL, VERMELHO, AMARELO E VERDE, NAO TOXICA, SOLUVEL EM ÁGUA, TIPO GUACHE, DESENHO	9,35	970,00	935,00	35,00	3,61%
30	D. OLIVEIRA V. NETO VARIEDADES EIRELI	300	CADERNUS	UND	2,62	CADERNO, MATERIAL PAPEL OFF-SET 63G/M2, BRANCO, MATERIAL CAPA PAPEL CARTÃO DUPLEX 250 G/M2, QUANTIDADE FOLHAS 48, COMPRIMENTO 200 MM X, LARGURA 140 MM, CARACTERÍSTICAS ADICIONAIS DESENHO, ESPIRAL, ARAME GALVANIZADO	2,17	786,00	651,00	135,00	17,18%
31	A D S QUEIROZ	20	YES	AVULSO 1.0 UND	10,38	PASTA CATALOGO, COR BRANCA, PLASTICO, 20 SACOS TRANSPARENTE, AVULSO 1.0 UNIDADE	10,30	207,60	206,00	1,60	0,77%
32	D. OLIVEIRA V. NETO VARIEDADES EIRELI	428	KOALA	CX 6 UND	2,32	MASSA PARA MODELAR, 06 CORES VARIADAS, ATOXICO, CAIXA 6.0 UNIDADE	2,32	992,96	992,96	0,00	0,00%

33	A D S QUEIROZ	500	KOALA	CX 12.0 UND	1,88	GIZ ESCOLAR, CERA, BASTAO, FINO, CORES VARIADAS, CAIXA 12.0 UNIDADE	2,45	940,00	725,00	215,00	22,87%
34	A D S QUEIROZ	30	ABC	RESMA 1.0 UND	31,33	PAPEL 60 KG, CORES DIVERSAS (AZUL, ROSA, AMARELO E VERDE), CADA RESMA COM UMA COR, 180G, FORMATO A4, EMBALAGEM CONTENDO DADOS DE IDENTIFICACAO E PROCEDENCIA, 210 MM X 297 MM, RESMA 1.0 UNIDADE	26,30	939,90	789,00	150,90	16,05%
35	A D S QUEIROZ	300	PANAMERICANA	UND	10,50	CADERNO, CAPA DURA, 1 MATERIA, ESPIRAL, 96 FOLHAS PAUTADAS, DIMENSAO 200 MM X 275 MM, UNIDADE 1.0 UNIDADE	5,69	3.150,00	1.707,00	1.443,00	45,81%
36	A D S QUEIROZ	300	WALEU	AVULSO 1.0 UND	2,85	REGUA, INCOLOR, MATERIAL PLASTICO, GRADUADA, DIMENSAO 50 CM, SUBDIVISAO EM MM	2,14	855,00	642,00	213,00	24,91%

SUB-TOTAIS ----->

VLR NÃO ADQUIRIDO ----->

Vr. Estimado	Vr. Contratado	Diferença	Economia (%)
56.242,66	42.221,31	12.735,24	23,17%

1.286,11			
----------	--	--	--

HOMOLOGAÇÃO:

Aprovação total (X)

FRANCISCO HERBERT LIMA VASCONCELOS
SECRETÁRIO MUNICIPAL DA EDUCAÇÃO

