

1 CORTE LONGITUDINAL - Aa  
ESCALA 1/100

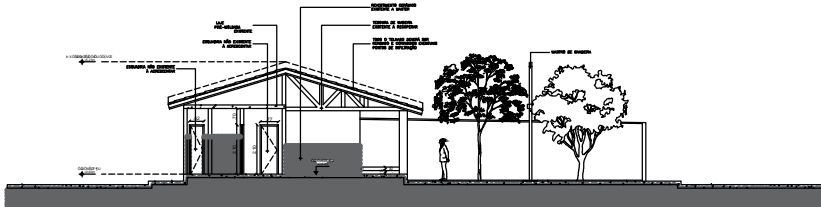

2 CORTE TRANSVERSAL - Bb  
ESCALA 1/100

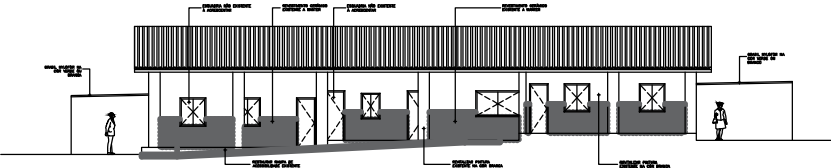

3 FACHADA PRINCIPAL - VISTA 01  
ESCALA 1/100

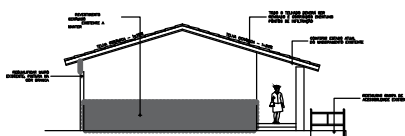

4 FACHADA LATERAL DIREITA - VISTA 02  
ESCALA 1/100

OBSERVAÇÕES IMPORTANTES

- 01 - TODAS AS MEDIDAS DEVEM SER CONFERIDAS NO LOCAL.
- 02 - TODA A INSTALAÇÃO ELÉTRICA DEVE SER REVISADA SUBSTITUINDO PONTOS ELÉTRICOS, FIAÇÃO E DE ILUMINAÇÃO DANIFICADOS.
- 03 - TODA A INSTALAÇÃO HIDROSANITÁRIA DEVERÁ DEVE SER REVISADA SUBSTITUINDO TODOS ELEMENTOS DANIFICADOS.

ESPECIFICAÇÕES DE MATERIAS

PISO

- 01 - PISO INDUSTRIAL EXISTENTE (REALIZAR LIMPEZA E POLIMENTO)
- 02 - SUBSTITUIR PISO EXISTENTE POR PISO INDUSTRIAL

PAREDE

- 01 - REALIZAR REPAROS NO REBOCO E PINTURA COM TINTA BRANCA LATEX MANTENDO REVESTIMENTOS EXISTENTES

TETO

- 01 - REALIZAR REPAROS NO REBOCO E PINTURA DO FORRO EXISTENTE EM TINTA LATEX BRANCA

QUADRO DE ESQUADRIAS

PORTAS				
P+ DIM (LxH)	MATERIAL	TIPO	QUANT.	NECESSIDADES
P01 0,80x2,10	PORTA MADEIRA-FICHA	ABRIR (1F)	04	INSERIR ESQUADRIA
P02 0,80x2,10	PORTA MADEIRA-FICHA	ABRIR (1F)	01	INSERIR ESQUADRIA
P03 0,80x2,10	PORTA MADEIRA-FICHA	ABRIR (1F)	01	INSERIR ESQUADRIA
P04 2,40x2,00	PORTA MADEIRA-FICHA	ABRIR (1F)	01	RECUPEAR ESQUADRIA EXISTENTE

JANELAS					
P+ DIM (LxH)	PELT.	MATERIAL	TIPO	QUANT.	NECESSIDADES
J01 1,10x1,20	0,90	GRADE METAL.	ABRIR (2F)	08	INSERIR FOLHAS, FORRAMENTOS, FERRAGENS PEITORIL
J02 1,30x1,10	0,90	GRADE METAL.	ABRIR (2F)	03	INSERIR FOLHAS, FORRAMENTOS, FERRAGENS PEITORIL
J03 1,00x1,10	0,90	GRADE METAL.	ABRIR (2F)	01	INSERIR FOLHAS, FORRAMENTOS, FERRAGENS PEITORIL
J04 1,81x0,90	1,90	FOLGOS	ABRIR (2F)	01	INSERIR FOLHAS, FORRAMENTOS, FERRAGENS PEITORIL
J05 1,04x1,15	0,90	GRADE METAL.	ABRIR (2F)	01	INSERIR FOLHAS, FORRAMENTOS, FERRAGENS PEITORIL
J06 0,80x1,10	0,90	GRADE METAL.	ABRIR (2F)	01	INSERIR FOLHAS, FORRAMENTOS, FERRAGENS PEITORIL

ΣΟΟΟΡΑΕΩΟΥΠΛΥΨΥΨ ΨΥΘΟΤ ΟΣΩ ΑΕ

SECRETARIA DA INFRAESTRUTURA

PROJETO: **ÚÚÚÚÚÚÚÚÚÚÚÚÚÚÚÚÚÚÚÚ**  
CRECHE COHAB III

INTERESSADO: PREFEITURA DE SOBRAL  
AUTOR: GUILHERME C. AUSTREGÉSIO

000000 UN: COHAB III - SEDE  
LAT.: -3.668640; LONG.: -40.371419  
AUTOR: ROMÁRIO PONTE

TYP=0 USK: SOBRAL

	<input type="checkbox"/> CORTE LONGITUDINAL	<input type="checkbox"/> INDICADA
	<input type="checkbox"/> CORTE TRANSVERSAL	<input type="checkbox"/> INDICADA
	<input type="checkbox"/> FACHADA PRINCIPAL	<input type="checkbox"/> INDICADA
	<input type="checkbox"/> FACHADA LATERAL DIREITA	<input type="checkbox"/> INDICADA

DATA: JUN/2020 | REVISÃO: 01 | ARQUIVO: | ABO: 02/02

01 - 02/02/2020  
 02 - 02/02/2020  
 03 - 02/02/2020  
 04 - 02/02/2020  
 05 - 02/02/2020  
 06 - 02/02/2020  
 07 - 02/02/2020  
 08 - 02/02/2020  
 09 - 02/02/2020  
 10 - 02/02/2020  
 11 - 02/02/2020  
 12 - 02/02/2020