

01 CORTE AA
ESC. 1/125

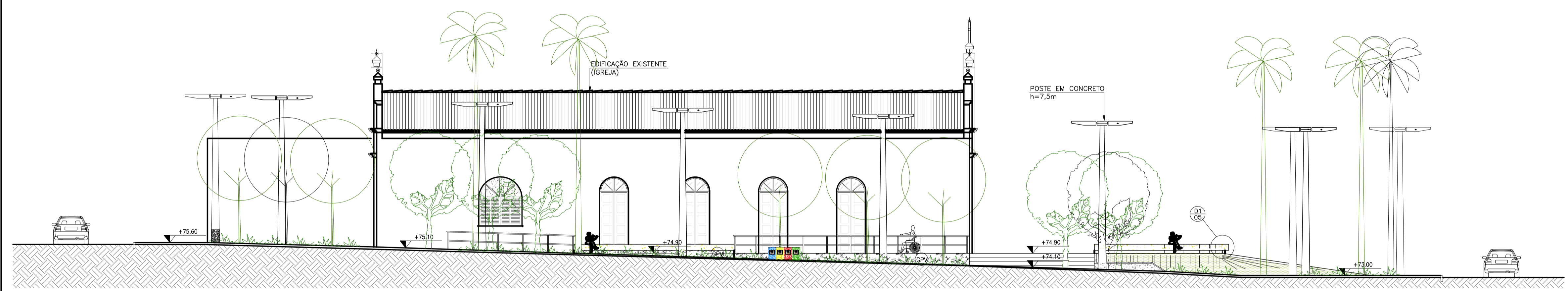

02 VISTA 01
ESC. 1/125

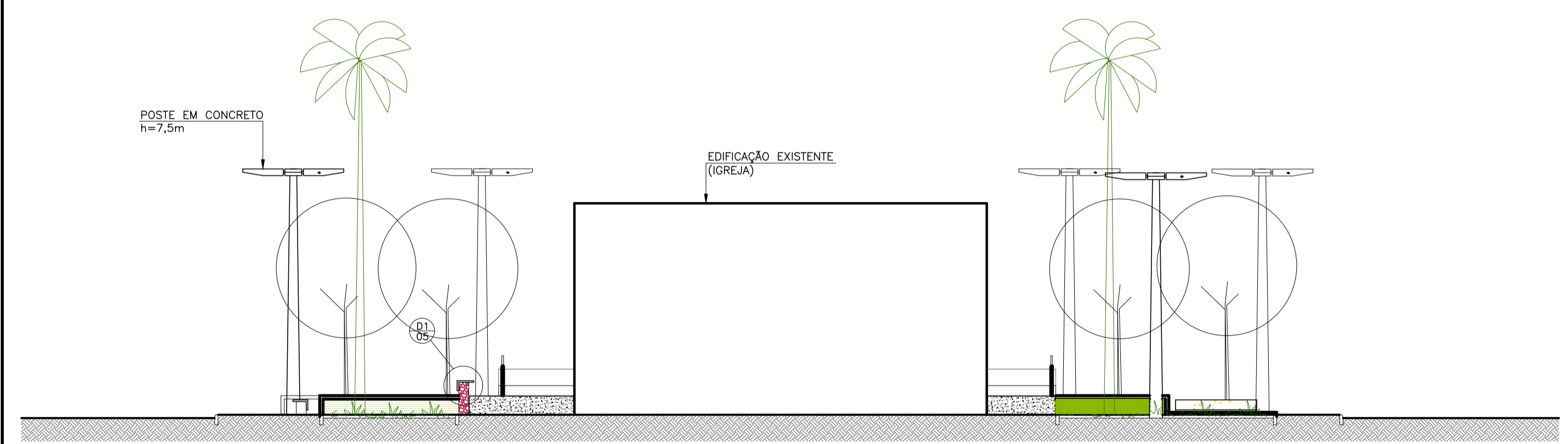

03 CORTE BB
ESC. 1/125

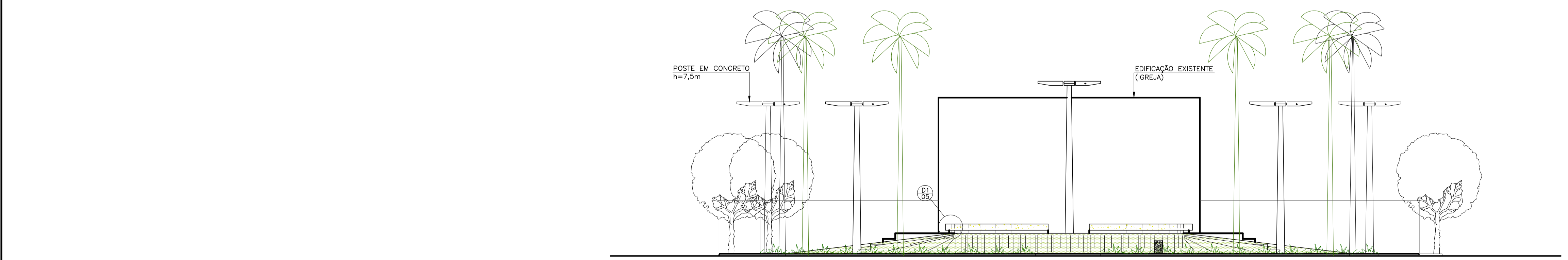

04 VISTA 02
ESC. 1/125

PAGO	APROVO
I.S.S.C.	I.S.S.P.
CAU	PROJETO _____ CÁLCULO _____ CONSTRUÇÃO _____ PROPRIETÁRIO _____



PREFEITURA MUNICIPAL DE SOBRAL-CE
 RUA: VARRATO DE MEDEIROS, 1250 - CENTRO
INSTITUTO DE ESTUDOS URBANOS
 FONES: (88)3677.3232 - (88)3614.3800
 email: campelocosta@sobral.ce.gov.br

RESPONSÁVEIS TÉCNICOS
 AUTOR DO PROJETO: CAMPELO COSTA
 Arquiteto CAU CE A79156-3
 CO-AUTORA DO PROJETO: MARCELY BARREIRA
 Arquiteta CAU CE A63215-5

PROJETO DE ARQUITETURA

CLIENTE: PREFEITURA DE SOBRAL
 ENDEREÇO: RUA SÃO CRISTÓVÃO, BAIRRO: SANTO ANTÔNIO
 PROJETO: PRAÇA SANTO ANTÔNIO SOBRAL/CE

CONTEÚDO:
 1 CORTE AA
 2 VISTA 01
 3 CORTE BB
 4 VISTA 02
 5
 6

DESENHO: MARCELY	ESCALA: INDICADA	PRANCHA: 04/05
REVISÃO: REVISÃO-02	DATA: OUT / 2014	