

1 CORTE LONGITUDINAL - Dd
ESCALA 1/125

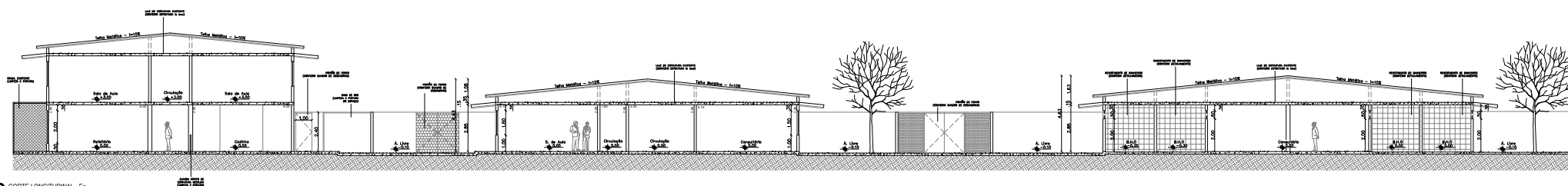

2 CORTE LONGITUDINAL - Ee
ESCALA 1/125

0,00 0,10 0,20 0,30 0,40 0,50 0,60 0,70 0,80 0,90 1,00 1,10 1,20 1,30 1,40 1,50 1,60 1,70 1,80 1,90 2,00 2,10 2,20 2,30 2,40 2,50 2,60 2,70 2,80 2,90 3,00

SECRETARIA DA INFRAESTRUTURA		
PROJETO: PROJETO ARQUITETÔNICO ESCOLA DE EDUCAÇÃO INFANTIL E ENSINO FUNDAMENTAL RAIMUNDO PIMENTEL GOMES - CAIC		
INTERESSADO: PREFEITURA DE SOBRAL	AUTOR: GUILHERME C. AUSTREGESILIO	EDICIA: _____ 1/125 _____ 1/125 _____ _____ _____ _____
ENDEREÇO: AV. PIMENTEL GOMES - ALTO DA EXPECTATIVA	AUTOR: IGOR FERNANDES	
MUNICÍPIO: SOBRAL	CO - AUTOR: ROMÁRIO PONTE	
DATA NOVEMBRO/2019	REVISÃO 00	ARQUIVO _____
		ARG 11/11

