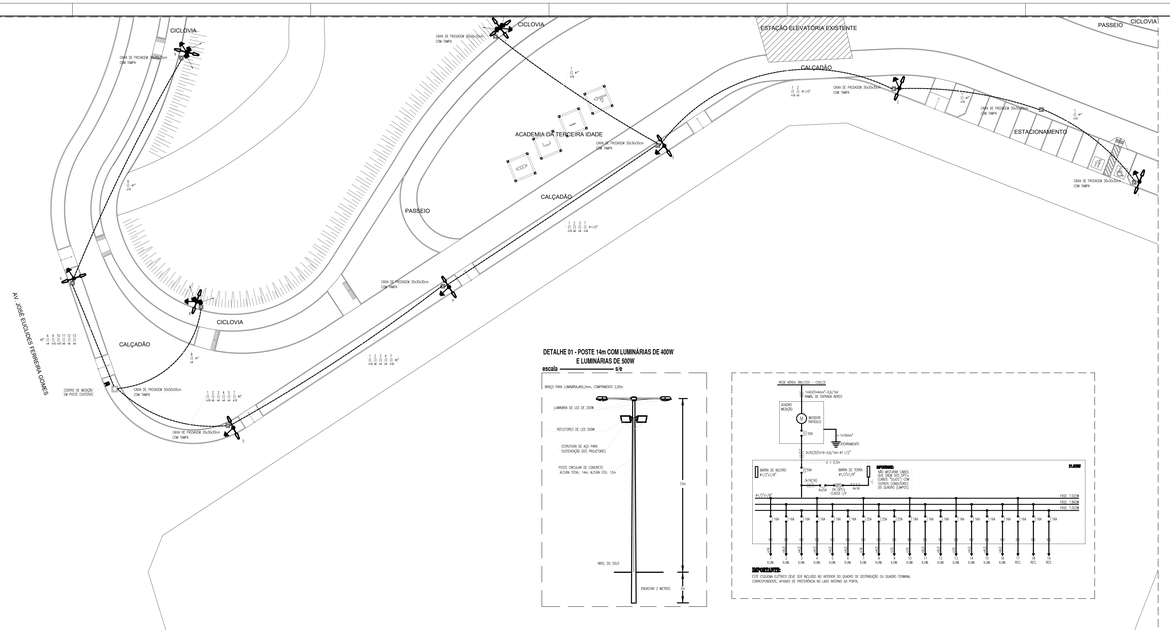

LEGENDA

POSTES, LUMINÁRIAS E PROJETORES

POSTE CIRCULAR DE CONCRETO, ALTURA TOTAL 14,0m, CTL 12,0m, COM QUATRO PÉTALAS COM LUMINÁRIA LED CIRCO (LUAT 02) PARA BRAÇO DO POSTE COM TOMADA BANALA.

REFLETOR LED 500 WATTS DE POTÊNCIA, NÍVEIS DE PROTEÇÃO IP65 RESISTENTE A POEIRA, GRAUS E JATO DE ÁGUA CARÇAÇA EM ZAR COM PINTA ESGUARDO DE 10M ANTE DE FIXAÇÃO FLORIDO, E VIDRAÇAS, MÓ CINTO MAIS 1m / 2 / 0 / , ASA MEDIA DE 35,000 M2

QUADROS E CAIXAS

QUADRO GERAL COM DISJUNTORES E BARRAMENTO CONFORME DIAGRAMA UNIFILAR, FAB. NACIAL, ACABAMO DO EQUIVALENTE ESTANQ

CAIXA DE MEDIÇÃO POLIFÁSICA, CONFORME ET-195/2011 CELESC E NOVALUX CONFORME PC-CEE 2011-CELESC

POSTE DUPLO T 100,0% PARA INSTALAÇÃO DE CAIXA DE MEDIÇÃO POLIFÁSICA E CAIXA DE PROTEÇÃO

FIAÇÃO E ELETRODUTOS

ELETRODUTO EMBUTIDO NO POSTE, EM PVC DO POSTE, CONFORME INDICADO EM PLANTA.

CONDUTORES FASE, NEUTRO E TERRA RESPECTIVAMENTE.

CAIXA DE PASSAGEM EM ALVENARIA, DIMENSÕES INTERNAS 30x30x40cm, FUNDO EM 10cm DE BRITA COM O NOME "ELETRICA" ASSENTO NA TAMPA, CONFORME DETALHE.

CAIXA DE PASSAGEM EM ALVENARIA, DIMENSÕES INTERNAS 60x60x80cm, FUNDO EM 10cm DE BRITA COM O NOME "ELETRICA" ASSENTO NA TAMPA, CONFORME DETALHE.

ADVERTÊNCIA

1. QUANDO UM DISJUNTOR DO FUSÍVEL ATUA DESLIGANDO ALGUM CIRCUITO OU A INSTALAÇÃO ELÉTRICA, ANTES DE RELIGAR, VERIFIQUE A CAUSA DO DESLIGAMENTO. ISTO PODE SER DEVIDO A PREJUÍZOS CAUSADOS POR ALGUMA DE: SOBRECARGA, POR EXCESSO NUMA PARTE DOS DISJUNTORES OU FUSÍVEIS POR CURTOS DE MAIOR CORRENTE (MAIOR AMPERAGEM) SIMPLESMENTE, COMO REGRA, ESTES DEVEM SER TROCADOS POR OUTROS DE MESMA CAPACIDADE (MESMO AMPERAGEM), ANTES A PARTIR DOS FIOS O CABOS ELÉTRICOS, POR CURTOS DE MAIOR DEVEM DETALHE.

2. UM MESMO FUSÍVEL NUNCA DEVERÁ DO REGRAS A CHAVE AUTOMÁTICA DE PROTEÇÃO CONTRA CHOQUES ELÉTRICOS (DIFERENCIAL DR), MESMO QUE CAUSE DO DESLIGAMENTO SEM CAUSA APARENTE. DO DESLIGAMENTO FORA PRECEDENTE E, PRINCIPALMENTE, SE AS CONTINUA DEVEM SER TROCADAS POR OUTRAS DE MESMA CAPACIDADE (MESMO AMPERAGEM) SE ESTA INSTALAÇÃO ELÉTRICA APRESENTA ANOMALIAS INTERNAS, QUE DE FORMA DEVE DEVERÁ SER CORRIGIDAS POR PROFISSIONAL QUALIFICADO. A DESPARTIR DA REMOÇÃO DA CHAVE CONTRA A CAMADA DE MESMA PROTEÇÃO CONTRA CHOQUES ELÉTRICOS E MUDO DE ASA DEVERÁ SER A INSTALAÇÃO.

OBSERVAÇÃO:

CITAR ADVERTÊNCIA DEVERÃO SER FIXADA, ATRAVÉS DE MATERIAL NOBILIZAL, NA FORMA PRÓXIMA DE TODOS OS QUADROS ELÉTRICOS, CONFORME PRESCRIÇÃO ALÍNEA 5.5 DA NBR 5410:2004.

FONTE: NBR 5410:2004

DETALHE 01 - POSTE 14m COM LUMINÁRIAS DE 400W E LUMINÁRIAS DE 500W

escala 1/20

NOTE ANDRA PRATICE 1:100/1:0
1x4x50mm*1,5x2,5m PAINEL DE CHAPEAR MÓVEL
QUADRO MÓVEL
MEDIDOR DE ENERGIA
CEN
1x16mm² ATERRAMENTO
3x16(32)mm-0,6x2,5m ATERRAMENTO
E = 0,5m
BARRA DE NEUTRO 4*(1/4"x1/4")
BARRA DE TERRA 4*(1/4"x1/4")
IMPORTANTE:
NÃO INCLUIDO CABO ALIMENTADOR, CABO TUBO E CAIXA DE PASSAGEM DO QUADRO (LIMPOS)
FASE: 1,0x10M
FASE: 1,0x10M
FASE: 1,0x10M
N
PE
CEN
BARRA DE NEUTRO
BARRA DE TERRA
CEN
CEN
CEN