



TRIBUNAL REGIONAL ELEITORAL DE RONDÔNIA

Secretaria de Administração, Orçamento, Finanças e Contabilidade
Coordenadoria de Material e Patrimônio
Seção de Contratos



ATA DE REGISTRO DE PREÇOS Nº 01/2023

ATA DE REGISTRO DE PREÇOS (ARP) Nº. 01/2023/TRE-RO

PROCESSO ADMINISTRATIVO SEI Nº. [0002397-04.2022.6.22.8000](#)

PREGÃO ELETRÔNICO Nº. 01/2023 (SRP)

A UNIÃO, por meio do **TRIBUNAL REGIONAL ELEITORAL DE RONDÔNIA (TRE-RO)**, inscrito no CNPJ sob o nº 04.565.735/0001-13, com sede na Avenida Presidente Dutra, nº. 1889, bairro Baixa União, CEP: 76.805-859, em Porto Velho/RO, por intermédio de sua Diretora Geral, senhora **LIA MARIA ARAÚJO LOPES**, brasileira, portadora da Cédula de Identidade RG nº. *****.893/SSP-RO** e do CPF nº. *****.106.849-****, doravante denominado simplesmente **ÓRGÃO GERENCIADOR**, tendo como partícipe o órgão indicado neste instrumento, RESOLVE, nos termos da Lei 8.666/1993 e do Decreto 7.892/2013, em face das propostas apresentadas no Pregão Eletrônico supramencionado, REGISTRAR O(S) PREÇO(S) DO(S) PRODUTO(S) discriminado(s) nesta Ata de Registro de Preços - ARP, conforme descrito no Anexo IV do Edital de Pregão respectivo (Termo de Referência - TR), da licitante **HOMEOFFICE MÓVEIS LTDA**, inscrita no CNPJ sob o nº. **66.455.593/0001-99**, com sede na Rua Sandra Barros Amorim, nº. 195. Bairro Letícia. Belo Horizonte- MG. CEP 31.640-000. Telefone(s): (31) 3287-1712; (31) 3453-1711 - E-mail(s): licitacao2@homeofficemoveis.com/qualidade@homeofficemoveis.com.br, neste ato representado por **PIERRE AIRAM CARVALHO OLIVEIRA**, brasileiro, portadora do RG nº. MG ****349.*** SSP-MG**, e CPF nº. *****.483.006-****, doravante denominada simplesmente **ADJUDICATÁRIA**, conforme segue:

1.1. Órgão Participante desta ARP:



TRIBUNAL REGIONAL ELEITORAL DE RONDÔNIA

Secretaria de Administração, Orçamento, Finanças e Contabilidade
Coordenadoria de Material e Patrimônio
Seção de Contratos



Órgão:	SUPERINTENDÊNCIA DA POLÍCIA CIVIL DO CEARÁ
CNPJ:	01.869.564/0001-28
UASG:	926926
Endereço	Rua do Rosário n. 199, Centro – CEP.: 60.055-090 - Fortaleza/CE
Responsável	ANDREA CARLA PONTES FERREIRA MENEZES. CPF ***.660.904-**
Telefone:	(85) 3101-7401
E-mail:	deapontes@gmail.com

1.2. Ficam registrados para os itens abaixo especificados os seguintes preços:

GRUPO/LOTE 1 DO PREGÃO ELETRÔNICO Nº. 01/2023						
Grupo 1 – Mobiliário Corporativo						
Item da ARP	DESCRIÇÃO	Quantidades			Valor Unit	Valor TOTAL
		TRE-RO	PC-CE	Quant. Total		



TRIBUNAL REGIONAL ELEITORAL DE RONDÔNIA

Secretaria de Administração, Orçamento, Finanças e Contabilidade

Coordenadoria de Material e Patrimônio

Seção de Contratos



					R\$	R\$
01	<p>Item 1 do Edital. ARMARIO SUSPENSO. DIMENSÕES: 800 X 340 X 400 (LXPXH).</p> <p>(Variação máxima de 5% nas medidas para Mais ou para Menos).</p> <p>Armário suspenso com porta basculante, medidas: Largura 800 mm X Profundidade 340 mm X Altura 400 mm, Tampo superior e inferior em chapa de aço com espessura de 0,9mm pintado em epóxi pelo processo eletrostático e curado em estufa, Laterais em MDP 18 mm de espessura, revestida em laminado melamínico de baixa pressão texturizado em ambas as faces, divisória interna em chapa de aço dobrada com espessura de 1,20mm com regulagem de altura. Tampa frontal em chapa de aço dobrada com espessura de 1,20mm, com abertura basculante para melhor resistência mecânica. O movimento de giro para abrir e fechar, através de uma mola espiral de força constante com alto limite de elasticidade, grande resistência e alto limite de fadiga, confeccionada de aço carbono aclopada em um conjunto cilíndrico de polipropileno com 08 tipos de encaixes para tensionamento das molas e que torna sua abertura semi-automática. Sua segurança é proporcionada pela fechadura com click e giro para sua abertura. Fixação na parede (alvenaria ou drywall) com parafuso auto atarraxante cabeça panela com fenda philips 4,8X45mm</p>	50	-	50	540,00	27.000,00



TRIBUNAL REGIONAL ELEITORAL DE RONDÔNIA

Secretaria de Administração, Orçamento, Finanças e Contabilidade

Coordenadoria de Material e Patrimônio

Seção de Contratos



	<p>com fabricação Aço Carbono, zincado branco e buchas de parede S8 fabricado em Nylon, através de um perfil de alumínio extrudado, com orifício de encaixe medindo 750x60x11,5mm, e distanciadores em chapa de aço SAE 1010/1020 na espessura #16 (1,5mm) de que permite seu preciso alinhamento.</p> <p>Garantia mínima: 05 (cinco) anos.</p> <p>Marca: HOMEOFFICE</p>					
02	<p>Item 2 do Edital. ARMÁRIO BAIXO. DIMENSÕES: 800 X 470 X 740 MM (LXPXH). (Variação máxima de 5% nas medidas para Mais ou para Menos).</p> <p>Tampo: constituído em MDP de 25 mm de espessura, revestida em laminado melamínico de baixa pressão texturizado em ambas as faces, borda frontal e posterior com acabamento em fita de PVC de 3 mm de espessura, colada a quente pelo sistema holt-melt em todo seu perímetro, com raio mínimo de 2,5 mm. Bordas transversais com acabamento em fita de PVC de 1 mm de espessura, colada a quente pelo sistema holt-melt em todo seu perímetro. Corpo e portas: constituído em MDP de 18 mm de espessura, revestida em laminado melamínico de baixa pressão texturizado em ambas as faces, com bordas em PVC de 1 mm de espessura, colada a quente pelo sistema holt-melt. Portas altas de giro com abertura de 110°. Fechadura com travamento superior e inferior, com</p>	100	30	130	991,00	128.830,00



TRIBUNAL REGIONAL ELEITORAL DE RONDÔNIA

Secretaria de Administração, Orçamento, Finanças e Contabilidade

Coordenadoria de Material e Patrimônio

Seção de Contratos



	<p>chave escamotiável. Puxadores do tipo Zamak niquelado redondo com forma côncava com aproximadamente 130 mm de comprimento. Internamente com 01 prateleira regulável, constituído em MDP de 18 mm de espessura, revestida em laminado melamínico de baixa pressão texturizado em ambas as faces, com bordas em PVC de 1 mm de espessura, colada a quente pelo sistema holt-melt. Base: Rodapé em tubo de aço seção retangular de 60x30mm com espessura de 1,5mm, fosfatizado através de 09 banhos de imersão, pintado em epóxi pelo sistema eletrostático curado em estufa com sapatas reguladoras de nível parafuso M8, rosca métrica e sapatas tipo roseta em nylon injetado.</p> <p>Garantia mínima: 05 (cinco) anos.</p> <p>Marca: HOMEOFFICE</p>					
03	<p>Item 3 do Edital. ARMÁRIO MÉDIO PORTA DE CORRER. DIMENSÕES: 800 X 470 X 1050 MM. (LXPXH). (Variação máxima de 5% nas medidas para Mais ou para Menos).</p> <p>Tampo: constituído em MDP de 25 mm de espessura, revestida em laminado melamínico de baixa pressão texturizado em ambas as faces, borda frontal e posterior com acabamento em fita de PVC de 3 mm de espessura, colada a quente pelo sistema holt-melt em todo seu</p>	100	-	100	1.255,00	125.500,00



TRIBUNAL REGIONAL ELEITORAL DE RONDÔNIA

Secretaria de Administração, Orçamento, Finanças e Contabilidade

Coordenadoria de Material e Patrimônio

Seção de Contratos



	<p>perímetro, com raio mínimo de 2,5 mm. Bordas transversais com acabamento em fita de PVC de 1 mm de espessura, colada a quente pelo sistema holt-melt em todo seu perímetro. Corpo e portas: constituído em MDP de 18 mm de espessura, revestida em laminado melamínico de baixa pressão texturizado em ambas as faces, com bordas em PVC de 1 mm de espessura, colada a quente pelo sistema holt-melt. Portas de correr em trilhos em poliestireno injetado de alto impacto. Fechadura com travamento superior, com chave escamoteável. Puxadores embutidos em ABS. Internamente 01 divisão vertical e 02 prateleiras reguláveis de cada lado constituído em MDP de 18 mm de espessura, revestida em laminado melamínico de baixa pressão texturizado em ambas as faces, com bordas em PVC de 1 mm de espessura, colada a quente pelo sistema holt-melt. Base: Rodapé em tubo de aço seção retangular de 60x30mm com espessura de 1,5mm, fosfatizado através de 09 banhos de imersão, pintado em epóxi pelo sistema eletrostático curado em estufa com sapatas reguladoras de nível parafuso M8, rosca métrica e sapatas tipo roseta em nylon injetado.</p> <p>Garantia mínima: 05 (cinco) anos</p> <p>Marca: HOMEOFFICE</p>					
04	Item 4 do Edital. ARMÁRIO ALTO. DIMENSÕES: 800 X 470 X 1640 MM (LXPXH).	100	10	110	1.653,00	181.830,00



TRIBUNAL REGIONAL ELEITORAL DE RONDÔNIA

Secretaria de Administração, Orçamento, Finanças e Contabilidade

Coordenadoria de Material e Patrimônio

Seção de Contratos



<p>(Variação máxima de 5% nas medidas para Mais ou para Menos).</p> <p>Tampo: constituído em MDP de 25 mm de espessura, revestida em laminado melamínico de baixa pressão texturizado em ambas as faces, borda frontal e posterior com acabamento em fita de PVC de 3 mm de espessura, colada a quente pelo sistema holt-melt em todo seu perímetro, com raio mínimo de 2,5 mm. Bordas transversais com acabamento em fita de PVC de 1 mm de espessura, colada a quente pelo sistema holt-melt em todo seu perímetro. Corpo e portas: constituído em MDP de 18 mm de espessura, revestida em laminado melamínico de baixa pressão texturizado em ambas as faces, com bordas em PVC de 1 mm de espessura, colada a quente pelo sistema holt-melt. Portas altas de giro com abertura de 110°. Fechadura com travamento superior e inferior, com chave escamotiável. Puxadores do tipo Zamak niquelado redondo com forma côncava com aproximadamente 130 mm de comprimento. Internamente com 03 prateleiras reguláveis, constituído em MDP com 18 mm de espessura, revestida em laminado melamínico de baixa pressão texturizado em ambas as faces, com bordas em PVC de 1 mm de espessura, colada a quente pelo sistema holt-melt. Base: Rodapé em tubo de aço seção retangular de 60x30mm com espessura de 1,5mm, fosfatizado através de 09 banhos de imersão, pintado em epóxi pelo sistema eletrostático curado em estufa com sapatas reguladoras de</p>								
-----------------------------------------------------------------------------------------------------------------------------------------------------------------------------------------------------------------------------------------------------------------------------------------------------------------------------------------------------------------------------------------------------------------------------------------------------------------------------------------------------------------------------------------------------------------------------------------------------------------------------------------------------------------------------------------------------------------------------------------------------------------------------------------------------------------------------------------------------------------------------------------------------------------------------------------------------------------------------------------------------------------------------------------------------------------------------------------------------------------------------------------------------------------------------------------------------------------------------------------------------------------------------------------------------------------------------------------------------------------------------------------------------------------------------------------------------------	--	--	--	--	--	--	--	--



TRIBUNAL REGIONAL ELEITORAL DE RONDÔNIA

Secretaria de Administração, Orçamento, Finanças e Contabilidade

Coordenadoria de Material e Patrimônio

Seção de Contratos



	nível parafuso M8, rosca métrica e sapatas tipo roseta em nylon injetado. Garantia mínima: 05 (cinco) anos. Marca: HOMEOFFICE					
05	Item 5 do Edital. ARMÁRIO ALTO PORTA BAIXA (MISTO). DIMENSÕES: 800 X 470 X 1640 MM. (LXPXH). (Variação máxima de 5% nas medidas para Mais ou para Menos). Tampo: constituído em MDF/MDP de 25 mm de espessura, revestida em laminado melamínico de baixa pressão texturizado em ambas as faces, borda frontal e posterior com acabamento em fita de PVC de 2mm de espessura, colada a quente pelo sistema holt-melt em todo seu perímetro, com raio mínimo de 2mm. Bordas transversais com acabamento em fita de PVC de 2mm de espessura, colada a quente pelo sistema holt-melt em todo seu perímetro. Corpo: constituído em MDF/MDP de 18 mm de espessura, revestida em laminado melamínico de baixa pressão texturizado em ambas as faces, com bordas em PVC de 2mm de espessura, colada a quente pelo sistema holt-melt, a união dos componentes do corpo dos armários é feita por tambores e parafusos do tipo minifix com tampas de acabamento na cor do melaminico. Portas baixas de giro com abertura mínima de 110°. Fechadura com travamento	100	10	110	1.530,00	168.300,00



TRIBUNAL REGIONAL ELEITORAL DE RONDÔNIA

Secretaria de Administração, Orçamento, Finanças e Contabilidade

Coordenadoria de Material e Patrimônio

Seção de Contratos



	<p>superior e inferior, com chave escamotiável. Puxadores do tipo Zamak niquelado redondo com forma côncava com aproximadamente 130 mm de comprimento. Parte inferior com uma prateleira interna e parte superior com duas prateleiras reguláveis através de pinos de aço, constituído em MDF/MDP de 18mm de espessura, revestida em laminado melamínico de baixa pressão texturizado em ambas as faces, com bordas em PVC de 2mm de espessura, colada a quente pelo sistema holt-melt. Base: Rodapé em tubo de aço seção retangular de 60x30mm, com espessura mínima de 1,2mm, fosfatizado através de 09 banhos de imersão, pintado em epóxi pelo sistema eletrostático curado em estufa com sapatas reguladoras de nível parafuso M8, rosca métrica e sapatas tipo roseta em nylon injetado.</p> <p>Garantia mínima: 05 (cinco) anos.</p> <p>Marca: HOMEOFFICE</p>					
06	<p>Item 6 do Edital. ARMÁRIO EXTRA ALTO. DIMENSÕES: 800 X 470 X 2100 MM (LXPXH). (Variação máxima de 5% nas medidas para Mais ou para Menos).</p> <p>Tampo: constituído em MDP de 25 mm de espessura, revestida em laminado melamínico de baixa pressão texturizado em ambas as faces, borda frontal e posterior com acabamento em fita de PVC de 3 mm de espessura, colada a quente pelo sistema holt-melt em todo seu</p>	100	30	130	2.088,00	271.440,00



TRIBUNAL REGIONAL ELEITORAL DE RONDÔNIA

Secretaria de Administração, Orçamento, Finanças e Contabilidade
Coordenadoria de Material e Patrimônio
Seção de Contratos



	<p>perímetro, com raio mínimo de 2,5 mm. Bordas transversais com acabamento em fita de PVC de 1 mm de espessura, colada a quente pelo sistema holt-melt em todo seu perímetro. Corpo e portas: constituído em MDP de 18 mm de espessura, revestida em laminado melamínico de baixa pressão texturizado em ambas as faces, com bordas em PVC de 1 mm de espessura, colada a quente pelo sistema holt-melt. Portas altas de giro com abertura de 110°. Fechadura com travamento superior e inferior, com chave escamotiável. Puxadores do tipo Zamak niquelado redondo com forma côncava com aproximadamente 130 mm de comprimento. Internamente com 04 prateleira regulável e 01 fixa, constituído em MDP com 18 mm de espessura, revestida em laminado melamínico de baixa pressão texturizado em ambas as faces, com bordas em PVC de 1 mm de espessura, colada a quente pelo sistema holt-melt. Base: Rodapé em tubo de aço seção retangular de 60x30mm com espessura de 1,5mm, fosfatizado através de 09 banhos de imersão, pintado em epóxi pelo sistema eletrostático curado em estufa com sapatas reguladoras de nível parafuso M8, rosca métrica e sapatas tipo roseta em nylon injetado.</p> <p>Garantia mínima: 05(cinco) anos.</p> <p>Marca: HOMEOFFICE</p>					
07	Item 7 do Edital. GAVETEIRO VOLANTE COM 4	100	177	277	947,00	262.319,00



TRIBUNAL REGIONAL ELEITORAL DE RONDÔNIA

Secretaria de Administração, Orçamento, Finanças e Contabilidade

Coordenadoria de Material e Patrimônio

Seção de Contratos



<p>GAVETAS. DIMENSÕES: 400 X 470 X 620 (LXPXH).</p> <p>(Variação máxima de 5% nas medidas para Mais ou para Menos).</p> <p>Tampo: constituído em MDF/MDP de 25 mm de espessura, revestida em laminado melamínico de baixa pressão texturizado em ambas as faces, <i>borda</i> frontal e posterior com acabamento em fita de PVC de 2mm de espessura, colada a quente pelo sistema holt-melt em todo seu perímetro. Bordas transversais com acabamento em fita de PVC de 2mm de espessura, colada a quente pelo sistema holt-melt em todo seu perímetro. Corpo: <i>constituído em MDF/MDP de 18 mm de espessura</i>, revestida em laminado melamínico de baixa pressão texturizado em ambas as faces, com bordas em PVC de 2mm de espessura, colada a quente pelo sistema holt-melt. Gavetas confeccionadas em chapa de aço #24 (0,60 mm) de espessura (mínimo), dobrada e soldada através de eletro-fusão, com deslizamento suave sobre corrediças em aço, roldanas em nylon e eixos em aço. Frente das gavetas em madeira <i>MDF/MDP</i> de 18 mm de espessura, revestida em laminado melamínico de baixa pressão texturizado em ambas as faces. Puxadores do tipo Zamak niquelado redondo com forma côncava com aproximadamente 130 mm de comprimento. Acabamento das bordas em fita de PVC colada a quente pelo sistema holt-melt. Fechadura com fechamento simultâneo das gavetas, com 02 chaves</p>						
----------------------------------------------------------------------------------------------------------------------------------------------------------------------------------------------------------------------------------------------------------------------------------------------------------------------------------------------------------------------------------------------------------------------------------------------------------------------------------------------------------------------------------------------------------------------------------------------------------------------------------------------------------------------------------------------------------------------------------------------------------------------------------------------------------------------------------------------------------------------------------------------------------------------------------------------------------------------------------------------------------------------------------------------------------------------------------------------------------------------------------------------------------------------------------------------------------------------------------------------------------------------------------------------------------------------------------------------------------------------------------------------------------	--	--	--	--	--	--



TRIBUNAL REGIONAL ELEITORAL DE RONDÔNIA

Secretaria de Administração, Orçamento, Finanças e Contabilidade

Coordenadoria de Material e Patrimônio

Seção de Contratos



	dobráveis. Com 04 rodízios. Garantia mínima: 05 (cinco) anos. Marca: HOMEOFFICE					
08	<p>Item 8 do Edital. MESA RETA: 800X 600 X 740 MM (LXPXH).</p> <p>(Variação máxima de 5% nas medidas para Mais ou para Menos).</p> <p>Tampo constituído em MDP de 25 mm de espessura, revestida em laminado melamínico de baixa pressão texturizado em ambas as faces, borda frontal e posterior com acabamento em fita de PVC de 3 mm de espessura, colada a quente pelo sistema holt-melt em todo seu perímetro, com raio mínimo de 2,5 mm. Bordas transversais com acabamento em fita de PVC de 2 mm de espessura, colada a quente pelo sistema holt-melt em todo seu perímetro. Dotadas com 02 passa cabos diâmetro de 60 mm em poliestireno injetado de alto impacto. Painel frontal em madeira MDP de 18 mm de espessura, revestida em laminado melamínico de baixa pressão texturizado em ambas as faces. Bordas com acabamento em fita de PVC de 1 mm de espessura, colada a quente pelo sistema holt- melt, em todo seu perímetro. Painel frontal fixado às estruturas laterais da mesa através de rebites de repuxo de aço e parafusos de aço e buchas metálicas. Uma calha estrutural</p>	50	25	75	815,00	61.125,00



TRIBUNAL REGIONAL ELEITORAL DE RONDÔNIA

Secretaria de Administração, Orçamento, Finanças e Contabilidade

Coordenadoria de Material e Patrimônio

Seção de Contratos



	<p>para passagem de fiação sob o tampo, permitindo o acesso a todo cabeamento de energia, lógico e telefônico, em chapa de aço #16 de espessura, com quatro pontos para instalação de tomadas de energia (conforme novo padrão brasileiro de plugues e tomadas) e quatro pontos para instalação de tomadas tipo RJ e 01 divisor de cabos. Dois pés laterais em aço, cada pé composto de: Duas colunas verticais em chapa de aço #18 medindo 668,5x62x40, R20 na parte externa da coluna. Uma pata inferior estampada em chapa de aço #16 medindo 580x73x25 mm com suporte para sapatas niveladoras com rosca M8. Entre as colunas verticais deverá haver duas tampas sacáveis em aço chapa #20, medindo 635x118x20mm. Ambas tampas sacáveis deverão proporcionar na parte inferior e superior passagem para subida e descida de cabos. A parte superior da estrutura será em chapa de aço #14 formato “U” medindo 480x43x15mm. Todas as peças deverão receber tratamento de fosfização (fosfato de zinco) por imersão, a pintura será no sistema de eletrostático epóxi.</p> <p>Garantia mínima: 05 (cinco) anos.</p> <p>Marca: HOMEOFFICE</p>					
09	<p>Item 9 do Edital. MESA RETA DIMENSÕES: 1200 X 600 X 740 MM (LXPXH). (Variação máxima de 5% nas medidas para Mais ou para Menos).</p> <p>Tampo constituído em MDP de 25 mm de espessura,</p>	100	25	125	918,00	114.750,00



TRIBUNAL REGIONAL ELEITORAL DE RONDÔNIA

Secretaria de Administração, Orçamento, Finanças e Contabilidade

Coordenadoria de Material e Patrimônio

Seção de Contratos



<p>revestida em laminado melamínico de baixa pressão texturizado em ambas as faces, borda frontal e posterior com acabamento em fita de PVC de 3 mm de espessura, colada a quente pelo sistema holt-melt em todo seu perímetro, com raio mínimo de 2,5 mm. Bordas transversais com acabamento em fita de PVC de 2 mm de espessura, colada a quente pelo sistema holt-melt em todo seu perímetro. Dotadas com 02 passa cabos diâmetro de 60 mm em poliestireno injetado de alto impacto. Painel frontal em madeira MDP de 18 mm de espessura, revestida em laminado melamínico de baixa pressão texturizado em ambas as faces. Bordas com acabamento em fita de PVC de 1 mm de espessura, colada a quente pelo sistema holt- melt, em todo seu perímetro. Painel frontal fixado às estruturas laterais da mesa através de rebites de repuxo de aço e parafusos de aço e buchas metálicas. Uma calha estrutural para passagem de fiação sob o tampo, permitindo o acesso a todo cabeamento de energia, lógico e telefônico, em chapa de aço #16 de espessura, com quatro pontos para instalação de tomadas de energia (conforme novo padrão brasileiro de plugues e tomadas) e quatro pontos para instalação de tomadas tipo RJ e 01 divisor de cabos. Dois pés laterais em aço, cada pé composto de: Duas colunas verticais em chapa de aço #18 medindo 668,5x62x40, R20 na parte externa da coluna. Uma pata inferior estampada em chapa de aço #16 medindo 580x73x25 mm com suporte para sapatas niveladoras com rosca M8. Entre as colunas</p>						
--------------------------------------------------------------------------------------------------------------------------------------------------------------------------------------------------------------------------------------------------------------------------------------------------------------------------------------------------------------------------------------------------------------------------------------------------------------------------------------------------------------------------------------------------------------------------------------------------------------------------------------------------------------------------------------------------------------------------------------------------------------------------------------------------------------------------------------------------------------------------------------------------------------------------------------------------------------------------------------------------------------------------------------------------------------------------------------------------------------------------------------------------------------------------------------------------------------------------------------------------------------------------------------------------------------------------------------------------------------------------------------------------------------------------------------------------------------------------------------------------------------------------------------------------	--	--	--	--	--	--



TRIBUNAL REGIONAL ELEITORAL DE RONDÔNIA

Secretaria de Administração, Orçamento, Finanças e Contabilidade

Coordenadoria de Material e Patrimônio

Seção de Contratos



	<p>verticais deverá haver duas tampas sacáveis em aço chapa #20, medindo 635x118x20mm. Ambas tampas sacáveis deverão proporcionar na parte inferior e superior passagem para subida e descida de cabos. A parte superior da estrutura será em chapa de aço #14 formato “U” medindo 480x43x15mm. Todas as peças deverão receber tratamento de fosfização (fosfato de zinco) por imersão, a pintura será no sistema de eletrostático epóxi.</p> <p>Garantia mínima: 05 (cinco) anos.</p> <p>Marca: HOMEOFFICE</p>					
10	<p>Item 10 do Edital. MESA RETA DIMENSÕES: 1400 X 600 X 740 MM (LXPXH).</p> <p>(Variação máxima de 5% nas medidas para Mais ou para Menos).</p> <p>Tampo constituído em MDP de 25 mm de espessura, revestida em laminado melamínico de baixa pressão texturizado em ambas as faces, borda frontal e posterior com acabamento em fita de PVC de 3 mm de espessura, colada a quente pelo sistema holt-melt em todo seu perímetro, com raio mínimo de 2,5 mm. Bordas transversais com acabamento em fita de PVC de 2 mm de espessura, colada a quente pelo sistema holt-melt em todo seu perímetro. Dotadas com 02 passa cabos diâmetro de 60 mm em poliestireno injetado de alto impacto. Painel frontal</p>	50	25	75	971,00	72.825,00



TRIBUNAL REGIONAL ELEITORAL DE RONDÔNIA

Secretaria de Administração, Orçamento, Finanças e Contabilidade

Coordenadoria de Material e Patrimônio

Seção de Contratos



<p>em madeira MDP de 18 mm de espessura, revestida em laminado melamínico de baixa pressão texturizado em ambas as faces. Bordas com acabamento em fita de PVC de 1 mm de espessura, colada a quente pelo sistema holt- melt, em todo seu perímetro. Painel frontal fixado às estruturas laterais da mesa através de rebites de repuxo de aço e parafusos de aço e buchas metálicas. Uma calha estrutural para passagem de fiação sob o tampo, permitindo o acesso a todo cabeamento de energia, lógico e telefônico, em chapa de aço #16 de espessura, com quatro pontos para instalação de tomadas de energia (conforme novo padrão brasileiro de plugues e tomadas) e quatro pontos para instalação de tomadas tipo RJ e 01 divisor de cabos. Dois pés laterais em aço, cada pé composto de: Duas colunas verticais em chapa de aço #18 medindo 668,5x62x40, R20 na parte externa da coluna. Uma pata inferior estampada em chapa de aço #16 medindo 580x73x25 mm com suporte para sapatas niveladoras com rosca M8. Entre as colunas verticais deverá haver duas tampas sacáveis em aço chapa #20, medindo 635x118x20mm. Ambas tampas sacáveis deverão proporcionar na parte inferior e superior passagem para subida e descida de cabos. A parte superior da estrutura será em chapa de aço#14 formato “U” medindo 480x43x15mm. Todas as peças deverá receber tratamento de fosfização (fosfato de zinco) por imersão, a pintura será no sistema de eletrostático epóxi.</p>								
-----------------------------------------------------------------------------------------------------------------------------------------------------------------------------------------------------------------------------------------------------------------------------------------------------------------------------------------------------------------------------------------------------------------------------------------------------------------------------------------------------------------------------------------------------------------------------------------------------------------------------------------------------------------------------------------------------------------------------------------------------------------------------------------------------------------------------------------------------------------------------------------------------------------------------------------------------------------------------------------------------------------------------------------------------------------------------------------------------------------------------------------------------------------------------------------------------------------------------------------------------------------------------------------------------------------------------------------------------------------------------------------------------------------------------------------------------------------------------------	--	--	--	--	--	--	--	--



TRIBUNAL REGIONAL ELEITORAL DE RONDÔNIA

Secretaria de Administração, Orçamento, Finanças e Contabilidade

Coordenadoria de Material e Patrimônio

Seção de Contratos



	Garantia mínima: 05 (cinco) anos. Marca: HOMEOFFICE					
11	<p>Item 11 do Edital. MESA EM “L” DIMENSÕES: 1400 X 600 X 1400 X 600 X 740 MM (LXPXLXPXH).</p> <p>(Variação máxima de 5% nas medidas para Mais ou para Menos).</p> <p>Tampo constituído em MDP de 25 mm de espessura, revestida em laminado melamínico de baixa pressão texturizado em ambas as faces, borda frontal e posterior com acabamento em fita de PVC de 3 mm de espessura, colada a quente pelo sistema holt-melt em todo seu perímetro, com raio mínimo de 2,5 mm. Bordas transversais com acabamento em fita de PVC de 2 mm de espessura, colada a quente pelo sistema holt-melt em todo seu perímetro. Dotadas com 03 passa cabos diâmetro de 60 mm em poliestireno injetado de alto impacto. Painel frontal em madeira MDP de 18 mm de espessura, revestida em laminado melamínico de baixa pressão texturizado em ambas as faces. Bordas com acabamento em fita de PVC de 1 mm de espessura, colada a quente pelo sistema holt-melt, em todo seu perímetro. Painel frontal fixado às estruturas laterais da mesa através de rebites de repuxo de aço e parafusos de aço e buchas metálicas. Duas calhas estruturais para passagem de fiação sob o tampo, permitindo o acesso a todo cabeamento de energia, lógico e</p>	100	35	135	1.546,00	208.710,00



TRIBUNAL REGIONAL ELEITORAL DE RONDÔNIA

Secretaria de Administração, Orçamento, Finanças e Contabilidade

Coordenadoria de Material e Patrimônio

Seção de Contratos



<p>telefônico, em chapa de aço #16 de espessura, com quatro pontos para instalação de tomadas de energia (conforme novo padrão brasileiro de plugues e tomadas) e quatro pontos para instalação de tomadas tipo RJ e 01 divisor de cabos. Dois pés laterais em aço, cada pé composto de: Duas colunas verticais em chapa de aço #18 medindo 668,5x62x40, R20 na parte externa da coluna. Uma pata inferior estampada em chapa de aço #16 medindo 580x73x25 mm com suporte para sapatas niveladoras com rosca M8. Entre as colunas verticais deverá haver duas tampas sacáveis em aço chapa #20, medindo 635x118x20mm. Ambas tampas sacáveis deverão proporcionar na parte inferior e superior passagem para subida e decida de cabos. A parte superior da estrutura será em chapa de aço #14 formato “U” medindo 480x43x15mm. Uma coluna de canto sextavada em chapa de aço fino frio 1.2mm de espessura medindo 80x80x715mm com tampa interna sacável em aço chapa #22 medindo 550x61x20mm com sistema de fixação com suporte de cremalheiras. Tampa sacável deverá proporcionar na parte inferior e superior passagem para subida e decida de cabos. Regulador de altura M8x25 sextavado. Todas as peças deverá receber tratamento de fostização (fosfato de zinco) por imersão, a pintura será no sistema de eletrostático epóxi.</p> <p>Garantia mínima: 05(cinco) anos.</p>								
----------------------------------------------------------------------------------------------------------------------------------------------------------------------------------------------------------------------------------------------------------------------------------------------------------------------------------------------------------------------------------------------------------------------------------------------------------------------------------------------------------------------------------------------------------------------------------------------------------------------------------------------------------------------------------------------------------------------------------------------------------------------------------------------------------------------------------------------------------------------------------------------------------------------------------------------------------------------------------------------------------------------------------------------------------------------------------------------------------------------------------------------------------------------------------------------------------------------------------------------------------------------------------------------------------------------------------------------------------------------------------	--	--	--	--	--	--	--	--



TRIBUNAL REGIONAL ELEITORAL DE RONDÔNIA

Secretaria de Administração, Orçamento, Finanças e Contabilidade

Coordenadoria de Material e Patrimônio

Seção de Contratos



	Marca: HOMEOFFICE					
12	<p>Item 12 do Edital. ESTAÇÃO DE TRABALHO TIPO GOTA EXECUTIVA, MEDINDO 2100X1650X600X600X740MM.</p> <p>(Variação máxima de 5% nas medidas para Mais ou para Menos).</p> <p>Tampo constituído em MDP de 25 mm de espessura, revestida em laminado melamínico de baixa pressão texturizado em ambas as faces, borda frontal e posterior com acabamento em fita de PVC de 3 mm de espessura, colada a quente pelo sistema holt-melt em todo seu perímetro, com raio mínimo de 2,5 mm. Bordas transversais com acabamento em fita de PVC de 2 mm de espessura, colada a quente pelo sistema holt-melt em todo seu perímetro. Dotadas com 03 passa cabos diâmetro de 60 mm em poliestireno injetado de alto impacto e 02 canaletas horizontais de fiação em chapa de aço, fosfatada através de 09 banhos de imersão, pintada em epóxi pelo sistema eletrostático e curada em estufa, permitindo a passagem da fiação em 02 dutos independentes para elétrica e lógica/ telefonia. Sustentação do tampo pelas extremidades por 01 par de mãos francesas, em alumínio fundido com tratamento desengraxante paikor, pintada em epóxi na cor (a definir) pelo sistema eletrostático e curado em estufa, de formato arredondado, acoplada à coluna estrutural através</p>	100	10	110	5.145,00	565.950,00



TRIBUNAL REGIONAL ELEITORAL DE RONDÔNIA

Secretaria de Administração, Orçamento, Finanças e Contabilidade

Coordenadoria de Material e Patrimônio

Seção de Contratos



<p>de parafuso sextavado interno (allen) e porca prismática e às superfícies, através de buchas metálicas e parafusos M6 rosca métrica. 01– Conexão dupla medindo 1200x600 mm, Tampo constituído em MDP de 25 mm de espessura, revestida em laminado melamínico de baixa pressão texturizado em ambas as faces, borda frontal e posterior com acabamento em fita de PVC de 3 mm de espessura, colada a quente pelo sistema holt-melt em todo seu perímetro, com raio mínimo de 2,5 mm. Bordas transversais com acabamento em fita de PVC de 2 mm de espessura, colada a quente pelo sistema holt- melt em todo seu perímetro. Sustentadas através de mãos francesas simples e/ou duplas acopladas às colunas. 01– Anexo gota medindo 1500x600x150mm, Tampo constituído em MDP de 25 mm de espessura, revestida em laminado melamínico de baixa pressão texturizado em ambas as faces, borda frontal e posterior com acabamento em fita de PVC de 3 mm de espessura, colada a quente pelo sistema holt-melt em todo seu perímetro, com raio mínimo de 2,5 mm. Bordas transversais com acabamento em fita de PVC de 2 mm de espessura, colada a quente pelo sistema holt-melt em todo seu perímetro. Sustentadas através de mãos francesas simples e/ou duplas acopladas às colunas. 02 - Painel estrutural, suspenso do piso 365 mm, constituído em madeira MDP de 18 mm de espessura, revestida em laminado melamínico de baixa pressão texturizado em ambas as faces. Bordas com acabamento em fita de PVC de</p>								
--------------------------------------------------------------------------------------------------------------------------------------------------------------------------------------------------------------------------------------------------------------------------------------------------------------------------------------------------------------------------------------------------------------------------------------------------------------------------------------------------------------------------------------------------------------------------------------------------------------------------------------------------------------------------------------------------------------------------------------------------------------------------------------------------------------------------------------------------------------------------------------------------------------------------------------------------------------------------------------------------------------------------------------------------------------------------------------------------------------------------------------------------------------------------------------------------------------------------------------------------------------------------------------------------------------------------------------------------------------------------------------------------------------------------------------------------------------------------------------------------------------------	--	--	--	--	--	--	--	--



TRIBUNAL REGIONAL ELEITORAL DE RONDÔNIA

Secretaria de Administração, Orçamento, Finanças e Contabilidade

Coordenadoria de Material e Patrimônio

Seção de Contratos



	<p>1 mm de espessura, colada a quente pelo sistema holt- melt, em todo seu perímetro. Acoplado à coluna estrutural através de sistema Minifix. 03 - Coluna estrutural em alumínio extrudado medindo Ø 90x 740 mm, com tratamento desengraxante paikor, pintado em epóxi na cor (a definir) pelo sistema eletrostático e curado em estufa, diâmetro de 90 mm, divididas em Oito (8) canaletas verticais com angulações de 45°, permitindo o acoplamento das superfícies de trabalho e painéis divisórios. Acabamento superior e inferior em poliestireno injetado de alto impacto, diâmetro de 95 mm. Sapata reguladora de nível com base em poliestireno injetado de alto impacto, diâmetro de 80 mm e parafuso M8 rosca métrica. 03 - Pé estabilizador, em alumínio fundido de formato arredondado, com tratamento desengraxante paikor, pintada em epóxi na cor (a definir) pelo sistema eletrostático curado em estufa, acoplada à coluna estrutural através de parafuso sextavado interno (allen) e porca quadrada (prisma) com rosca M6 métrica. Sapata reguladora de nível em poliestireno injetado de alto impacto, diâmetro de 80 mm e parafuso M8 rosca métrica.</p> <p>Garantia mínima: 05(cinco) anos.</p> <p>Marca: HOMEOFFICE</p>					
13	Item 13 do Edital. PAINÉIS DIVISORES SUSPENSOS FRONTAIS PARA MESAS DE TRABALHO,	50	-	50	252,00	12.600,00



TRIBUNAL REGIONAL ELEITORAL DE RONDÔNIA

Secretaria de Administração, Orçamento, Finanças e Contabilidade

Coordenadoria de Material e Patrimônio

Seção de Contratos



	<p>MEDINDO1200 X 450 MM (LXH).</p> <p>(Variação máxima de 5% nas medidas para Mais ou para Menos).</p> <p>Confeccionados em MDP de 25 mm de espessura, revestida em laminado melamínico de baixa pressão texturizado em ambas as faces, bordas com acabamento em fita de PVC de 2 mm de espessura, colada a quente pelo sistema holt-melt. Fixação as mesas através de cantoneiras em chapa de aço. Todas as peças metálicas deverá receber tratamento de fosfatizado e pintura eletrostática epóxi.</p> <p>Garantia mínima: 05 (cinco) anos.</p> <p>Marca: HOMEOFFICE</p>					
14	<p>Item 14 do Edital. PAINÉIS DIVISORES SUSPENSOS FRONTAIS PARA MESAS DE TRABALHO, MEDINDO 1400 X 450 MM (LXH).</p> <p>(Variação máxima de 5% nas medidas para Mais ou para Menos).</p> <p>Confeccionados em MDP de 25 mm de espessura, revestida em laminado melamínico de baixa pressão texturizado em ambas as faces, bordas com acabamento em fita de PVC de 2 mm de espessura, colada a quente pelo sistema holt-melt. Fixação as mesas através de cantoneiras em chapa de aço. Todas as peças metálicas deverá receber tratamento de</p>	50	-	50	310,00	15.500,00



TRIBUNAL REGIONAL ELEITORAL DE RONDÔNIA

Secretaria de Administração, Orçamento, Finanças e Contabilidade
Coordenadoria de Material e Patrimônio
Seção de Contratos



	fosfatizado e pintura eletrostática epóxi. Garantia mínima: 05 (cinco) anos. Marca: HOMEOFFICE					
15	<p>Item 15 do Edital. MESA DE REUNIÃO, REDONDA. MEDINDO 1000 X 740 MM(LXPXLXPXH).</p> <p>(Variação máxima de 5% nas medidas para Mais ou para Menos).</p> <p>01 - Tampo constituído em MDP de 25 mm de espessura, revestida em laminado melamínico de baixa pressão texturizado em ambas as faces, borda com acabamento em fita de PVC de 3 mm de espessura, colada a quente pelo sistema holt-melt em todo seu perímetro, com raio mínimo de 2,5 mm. Estrutura de sustentação da mesa com tubo metálico central de 4" de diâmetro com tampas soldadas nas extremidades do tubo, em chapa de aço #14 formato "U" medindo 380x43x15mm, soldadas a partir do tubo central, com ventosas para fixação do tampo, pé dotado de 4 patas pé estampado em chapa de aço #16 medindo 380x73x25mm com suporte para sapatas niveladoras com rosca M8, soldadas a partir do tubo central. Todas as peças de aço deverá receber tratamento de fosfização (fosfato de zinco) por imersão, a pintura será no sistema de eletrostático epóxi.</p>	50	15	65	1.082,00	70.330,00



TRIBUNAL REGIONAL ELEITORAL DE RONDÔNIA

Secretaria de Administração, Orçamento, Finanças e Contabilidade
Coordenadoria de Material e Patrimônio
Seção de Contratos



	Garantia mínima: 05 (cinco) anos. Marca: HOMEOFFICE					
16	<p>Item 16 do Edital. MESA DE REUNIÃO RETANGULAR PARA AUDIÊNCIA. DIMENSÕES: 2400X1200X740MM (LXPXH).</p> <p>(Variação máxima de 5% nas medidas para Mais ou para Menos).</p> <p>Tampo constituído em MDP de 25 mm de espessura, revestida em laminado melamínico de baixa pressão texturizado em ambas as faces, borda com acabamento em fita de PVC de 3 mm de espessura, colada a quente pelo sistema holt-melt em todo seu perímetro, com raio mínimo de 2,5 mm, com uma caixa de tomadas central dupla com tampa em aço. Um painel frontal em MDP com 18mm de espessura, revestido em ambas as faces em laminado melamínico baixa pressão com bordas em PVC extrudado de 1mm de espessura, na mesma cor do laminado escolhido. Uma calha central para passagem dos cabos. Dois pés laterais em aço, cada pé composto de: Duas colunas verticais em chapa de aço #18 medindo 668,5x62x40mm R20 na parte externa da coluna. Uma pata inferior estampada em chapa de aço #16 medindo 600x73x25mm com suporte para sapatas niveladoras com rosca M8. Entre as colunas verticais deverá haver uma tampa externa sacável em aço chapa #20 medindo</p>	10	-	10	2.395,00	23.950,00



TRIBUNAL REGIONAL ELEITORAL DE RONDÔNIA

Secretaria de Administração, Orçamento, Finanças e Contabilidade

Coordenadoria de Material e Patrimônio

Seção de Contratos



	<p>635x118x20mm com sistema de fixação com suporte de cremalheiras e fixação nas colunas verticais e tampa interna fixa em chapa #20 medindo 635x118x20mm. Ambas as tampas deverão proporcionar na parte inferior e superior passagem para subida e descida de cabos. A parte superior da estrutura será em chapa de aço #14 formato “U” medindo 600x43x15mm. Acabamento das bordas em fita de PVC coladas a quente pelo sistema holt-melt. Todas as peças de aço deverá receber tratamento de fosfização (fosfato de zinco) por imersão, a pintura será no sistema de eletrostático epóxi.</p> <p>Garantia mínima: 05(cinco) anos.</p> <p>Marca: HOMEOFFICE</p>					
17	<p>Item 17 do Edital. MESA DE REUNIÃO EXECUTIVA. MEDINDO 2700 X 1200 X 740CM.</p> <p>(Variação máxima de 5% nas medidas para Mais ou para Menos).</p> <p>Mesa de reunião executiva ovalizada, medindo 2700x1200x740mm. Tampo bipartido duplo com 43mm de espessura, medindo 2700x1200mm, sendo o tampo inferior em MDF 25 mm de espessura com acabamento em resina poliuretana na cor preto e bordas frontais chanfradas e sobretampo externo em MDF de 18 mm de espessura, revestido em melaminico madeirado e sobretampo interno</p>	50	-	50	5.122,00	256.100,00



TRIBUNAL REGIONAL ELEITORAL DE RONDÔNIA

Secretaria de Administração, Orçamento, Finanças e Contabilidade

Coordenadoria de Material e Patrimônio

Seção de Contratos



<p>em MDF 18 mm de espessura com acabamento em resina poliuretana na cor preto, dotado de duas tampa basculante dupla com abertura ascendente para fácil manuseio e acesso ao espelho de tomadas, confeccionada em MDF com 25mm de espessura pintado em ambas as faces com tinta pulbr/ 30 ou similar com acabamento gofrato ou similar, resistente a riscos e produtos de limpeza, com textura uniforme de aspecto final fosco, borda frontal semi-chanfrada com o mesmo acabamento das faces, cada tampa basculante medindo 400x194mm, sistema de abertura composto de bucha dobradiça diâmetro 1/2x16mm encaixada na tampa basculante e dobradiça em aço chapa #14 medindo 30x65x24mm com sistema de apoio para tampa basculante fixada ao tampo central através de parafusos especiais para madeira. Duas calhas estruturais de fiação dupla em aço chapa #20 medindo 1400x240x140mm com dois espelhos de tomadas em aço chapa #20 medindo 418x98mm cada, com três pontos para instalação de tomadas de energia (conforme novo padrão brasileiro de plugues e tomadas) e três pontos para instalação de tomadas tipo RJ. Sistema de fixação do tampo na estrutura através de bucha e parafuso com rosca milimétrica, facilitando a montagem e desmontagem da mesa sem danificar o produto. Estruturada através de 03 base tubular com formato elíptico em aço com tratamento antiferruginoso pintado com tinta epóxi em pó, pelo sistema eletrostático (confeccionada em chapa SAE 1010/1020 com o revestimento externo com chapa na</p>						
----------------------------------------------------------------------------------------------------------------------------------------------------------------------------------------------------------------------------------------------------------------------------------------------------------------------------------------------------------------------------------------------------------------------------------------------------------------------------------------------------------------------------------------------------------------------------------------------------------------------------------------------------------------------------------------------------------------------------------------------------------------------------------------------------------------------------------------------------------------------------------------------------------------------------------------------------------------------------------------------------------------------------------------------------------------------------------------------------------------------------------------------------------------------------------------------------------------------------------------------------------------------------------------------------------------------------------------------------------------------------------------------------------------------------------------------------------------------------------------------------------------------------------------------	--	--	--	--	--	--



TRIBUNAL REGIONAL ELEITORAL DE RONDÔNIA

Secretaria de Administração, Orçamento, Finanças e Contabilidade

Coordenadoria de Material e Patrimônio

Seção de Contratos



	<p>bitola #18 dobrada e calandrada em forma elíptica e com chapa para fechamento inferior e superior na bitola #16. Furos para passagem de fiação no diâmetro de 60 m/m na parte inferior e superior do lado interno e no fechamento superior. Na parte superior da estrutura deve conter 2 suportes de aço SAE 1010/1020 Soldados por solda Mig para fixação na parte inferior do tampo). Dotado de sapatas reguladoras e antiderrapantes para um eventual desnível do piso.</p> <p>Garantia mínima: 05(cinco) anos.</p> <p>Marca: HOMEOFFICE</p>					
18	<p>Item 18 do Edital. GABINETE EXECUTIVO. MEDINDO 2000 X 2000 X 765 MM(LXPXH).</p> <p>(Variação máxima de 5% nas medidas para Mais ou para Menos).</p> <p>Tampo duplo: Inferior seccionado, confeccionado em em MDF 25 mm de espessura com acabamento em resina poliuretana na cor a definir e bordas frontais com chanfro invertido. Superior em MDF de 18 mm de espessura, revestida em laminado de madeira Natural, fixado ao MDF através de cola adesiva de contato e prensada. Bordas com acabamento em folha natural, fixada através de colado contato em todo seu perímetro. Bivar central em MDF</p>	50	12	62	5.414,00	335.668,00



TRIBUNAL REGIONAL ELEITORAL DE RONDÔNIA

Secretaria de Administração, Orçamento, Finanças e Contabilidade

Coordenadoria de Material e Patrimônio

Seção de Contratos



<p>18mm de espessura com acabamento em resina poliurtanica na cor a definir. Dotado de uma caixa de tomadas em chapa de aço #18, espelho de tomadas para receber 04 tomadas elétrica e 03 RJs, tampa basculante com abertura ascendente para fácil manuseio e acesso ao espelho de tomadas, confeccionada em MDF com 18mm de espessura pintado em ambas as faces com tinta pulbr/ 30 ou similar com acabamento gofrato ou similar, resistente a riscos e produtos de limpeza, com textura uniforme de aspecto final fosco, borda frontal semi-chanfrada com o mesmo acabamento das faces, sistema de abertura composto de bucha dobradiça diâmetro 1/2x16mm encaixada na tampa basculante e dobradiça em aço chapa #14 medindo 30x65x24mm com sistema de apoio para tampa basculante fixada ao tampo através de parafusos especiais para madeira. Estruturada através de 02 colunas de sustentação elípticas em aço, chapa #14, medindo 700x250x715mm, com passagem de fiação interna, fosfatizado através de 09 banhos de imersão e pintado em epóxi pelo sistema eletrostático curado em estufa, fixadas ao tampo com bucha zamack (liga de metal não ferroso) através de 04 pontos na estrutura, com reguladores de nível, painel frontal em aço arqueado com #16 suspenso da mesa com altura de 350mm. Anexo retangular medindo 1500x500x740 mm, com tampo inferior com bordas semi chanfradas em MDF 25mm de espessura com acabamento em resina poliurtanica na cor preto e sobretampo em MDF de 18 mm de espessura,</p>								
-------------------------------------------------------------------------------------------------------------------------------------------------------------------------------------------------------------------------------------------------------------------------------------------------------------------------------------------------------------------------------------------------------------------------------------------------------------------------------------------------------------------------------------------------------------------------------------------------------------------------------------------------------------------------------------------------------------------------------------------------------------------------------------------------------------------------------------------------------------------------------------------------------------------------------------------------------------------------------------------------------------------------------------------------------------------------------------------------------------------------------------------------------------------------------------------------------------------------------------------------------------------------------------------------------------------------------------------------------------------------------------------------------------------------------------------------------------------------------------------------------------------------------	--	--	--	--	--	--	--	--



TRIBUNAL REGIONAL ELEITORAL DE RONDÔNIA

Secretaria de Administração, Orçamento, Finanças e Contabilidade

Coordenadoria de Material e Patrimônio

Seção de Contratos



	<p>revestida em laminado de madeira Natural, fixado ao MDF através de cola adesiva de contato e prensada. Bordas com acabamento em folha natural, fixada através de colado contato em todo seu perímetro. Estruturada através de um gaveteiro pedestal com 04 gavetas medindo 400x470x680mm, fixado a mesa através de 02 espaçadores de alumínio, com diâmetro de 1” e 3/4 Tampo: constituído em MDP de 25 mm de espessura, revestido em ambas as faces em melaminico madeirado (cor a definir), com bordas retas. Corpo: constituído em MDP de 18 mm de espessura, com bordas semi chanfradas com acabamento em resina poliurtanica na cor preto. Gavetas confeccionadas em chapa de aço #24 (0,60 mm) de espessura (mínimo), dobrada e soldada através de eletro-fusão, com deslizamento suave sobre corredeiras em aço, roldanas em nylon e eixos em aço. Frente das gavetas em madeira MDP de 18 mm de espessura, revestido em ambas as faces em lamina natural de madeira (cor a definir), com bordas retas. Fechadura com fechamento simultâneo das 04 gavetas, com 02 chaves dobráveis, 04 pés em alumínio, com diâmetro de 1” e 3/4 com sapatas reguladoras em alumínio.</p> <p>Garantia mínima: 05(cinco) anos.</p> <p>Marca: HOMEOFFICE</p>					
19	Item 19 do Edital. BALCÃO DE RECEPÇÃO, RETO, ACESSÍVEL,	100	12	112	1.188,00	133.056,00



TRIBUNAL REGIONAL ELEITORAL DE RONDÔNIA

Secretaria de Administração, Orçamento, Finanças e Contabilidade
Coordenadoria de Material e Patrimônio
Seção de Contratos



<p>MEDINDO 1500x900x755mm.</p> <p>(Variação máxima de 5% nas medidas para Mais ou para Menos).</p> <p>Composto por: 01 – Tampo constituído em MDP de 25 mm de espessura, revestida em laminado melamínico de baixa pressão texturizado em ambas as faces, borda frontal e posterior com acabamento em fita de PVC de 3 mm de espessura, colada a quente pelo sistema holt-melt em todo seu perímetro, com raio mínimo de 2,5 mm. Bordas transversais com acabamento em fita de PVC de 2 mm de espessura, colada a quente pelo sistema holt- melt em todo seu perímetro. Dotadas com 02 passa cabos diâmetro de 60 mm em poliestireno injetado de alto impacto e 01 canaleta horizontal de fiação em chapa de aço, fosfatada através de 09 banhos de imersão, pintada em epóxi pelo sistema eletrostático e curada em estufa, permitindo a passagem da fiação em 02 dutos independentes para elétrica e lógica/ telefonia. Sustentação do tampo pelas extremidades por 01 par de mãos francesas, em alumínio fundido com tratamento desengraxante paikor, pintada em epóxi na cor (a definir) pelo sistema eletrostático e curado em estufa, de formato arredondado, acoplada à coluna estrutural através de parafuso sextavado interno (allen) e porca prismática e às superfícies, através de buchas metálicas e parafusos M6 rosca métrica. 01 – Pannel estrutural até o piso com 730mm de altura madeira MDP de 18 mm de espessura, revestida</p>								
------------------------------------------------------------------------------------------------------------------------------------------------------------------------------------------------------------------------------------------------------------------------------------------------------------------------------------------------------------------------------------------------------------------------------------------------------------------------------------------------------------------------------------------------------------------------------------------------------------------------------------------------------------------------------------------------------------------------------------------------------------------------------------------------------------------------------------------------------------------------------------------------------------------------------------------------------------------------------------------------------------------------------------------------------------------------------------------------------------------------------------------------------------------------------------------------------------------------------------------------------------------------------------------------------------------------------------------------------------------------------------------------------------------------------------------------------	--	--	--	--	--	--	--	--



TRIBUNAL REGIONAL ELEITORAL DE RONDÔNIA

Secretaria de Administração, Orçamento, Finanças e Contabilidade

Coordenadoria de Material e Patrimônio

Seção de Contratos



<p>em laminado melamínico de baixa pressão texturizado em ambas as faces. Bordas com acabamento em fita de PVC de 1 mm de espessura, colada a quente pelo sistema holt- melt, em todo seu perímetro. Acoplado à coluna estrutural através de sistema Minifix. 02 - Colunas estruturais em alumínio extrudado medindo Ø 90x 755 mm, com tratamento desengraxante paikor, pintado em epóxi na cor (a definir) pelo sistema eletrostático e curado em estufa, diâmetro de 90 mm, divididas em Oito (8) canaletas verticais com angulações de 45°, permitindo o acoplamento das superfícies de trabalho e painéis divisórios. Acabamento superior e inferior em poliestireno injetado de alto impacto, diâmetro de 95 mm. Sapata reguladora de nível com base em poliestireno injetado de alto impacto, diâmetro de 80 mm e parafuso M8 rosca métrica. 02 - Pé estabilizador, em alumínio fundido de formato arredondado, com tratamento desengraxante paikor, pintada em epóxi na cor (a definir) pelo sistema eletrostático curado em estufa, acoplada à coluna estrutural através de parafuso sextavado interno (allen) e porca quadrada (prisma) com rosca M6 métrica. Sapata reguladora de nível em poliestireno injetado de alto impacto, diâmetro de 80 mm e parafuso M8 rosca métrica.</p> <p>Garantia mínima: 05(cinco) anos.</p> <p>Marca: HOMEOFFICE</p>								
-----------------------------------------------------------------------------------------------------------------------------------------------------------------------------------------------------------------------------------------------------------------------------------------------------------------------------------------------------------------------------------------------------------------------------------------------------------------------------------------------------------------------------------------------------------------------------------------------------------------------------------------------------------------------------------------------------------------------------------------------------------------------------------------------------------------------------------------------------------------------------------------------------------------------------------------------------------------------------------------------------------------------------------------------------------------------------------------------------------------------------------------------------------------------------------------------------------------------------------------------------------------------------------------------------------------------------------------------------------------	--	--	--	--	--	--	--	--



TRIBUNAL REGIONAL ELEITORAL DE RONDÔNIA

Secretaria de Administração, Orçamento, Finanças e Contabilidade

Coordenadoria de Material e Patrimônio

Seção de Contratos



20	<p>Item 20 do Edital. BALCÃO DE RECEPÇÃO RETO, MEDINDO 1500x600x740/1080 MM.</p> <p>(Variação máxima de 5% nas medidas para Mais ou para Menos).</p> <p>Composta por: 01 – Tampo constituído em MDP de 25 mm de espessura, revestida em laminado melamínico de baixa pressão texturizado em ambas as faces, borda frontal e posterior com acabamento em fita de PVC de 3 mm de espessura, colada a quente pelo sistema holt-melt em todo seu perímetro, com raio mínimo de 2,5 mm. Bordas transversais com acabamento em fita de PVC de 2 mm de espessura, colada a quente pelo sistema holt- melt em todo seu perímetro. Dotadas com 02 passa cabos diâmetro de 60 mm em poliestireno injetado de alto impacto e 01 canaleta horizontal de fiação em chapa de aço, fosfatada através de 09 banhos de imersão, pintada em epóxi pelo sistema eletrostático e curada em estufa, permitindo a passagem da fiação em 02 dutos independentes para elétrica e lógica/ telefonia. Sustentação do tampo pelas extremidades por 01 par de mãos francesas, em alumínio fundido com tratamento desengraxante paikor, pintada em epóxi na cor (a definir) pelo sistema eletrostático e curado em estufa, de formato arredondado, acoplada à coluna estrutural através de parafuso sextavado interno (allen) e porca prismática e às superfícies, através de buchas metálicas e parafusos M6 rosca métrica. 01 – Tampo de apoio ao balcão, medindo</p>	100	12	112	2.103,00	235.536,00
----	---------------------------------------------------------------------------------------------------------------------------------------------------------------------------------------------------------------------------------------------------------------------------------------------------------------------------------------------------------------------------------------------------------------------------------------------------------------------------------------------------------------------------------------------------------------------------------------------------------------------------------------------------------------------------------------------------------------------------------------------------------------------------------------------------------------------------------------------------------------------------------------------------------------------------------------------------------------------------------------------------------------------------------------------------------------------------------------------------------------------------------------------------------------------------------------------------------------------------------------------------------------------------------------------------------------------------------------------------------------------------------------------------------------------------------------------------	-----	----	-----	----------	------------



TRIBUNAL REGIONAL ELEITORAL DE RONDÔNIA

Secretaria de Administração, Orçamento, Finanças e Contabilidade
Coordenadoria de Material e Patrimônio
Seção de Contratos



<p>1500x300mm, constituído em MDP de 25 mm de espessura, revestida em laminado melamínico de baixa pressão texturizado em ambas as faces, borda frontal e posterior com acabamento em fita de PVC de 3 mm de espessura, colada a quente pelo sistema holt-melt em todo seu perímetro, com raio mínimo de 2,5 mm. Bordas transversais com acabamento em fita de PVC de 2 mm de espessura, colada a quente pelo sistema holt-melt em todo seu perímetro. Sustentação do tampo pelas extremidades por, constituído em 02 pares de mini mãos francesas, em alumínio fundido com tratamento desengraxante paikor, pintada em epóxi na cor (a definir) pelo sistema eletrostático e curado em estufa, de formato arredondado, acoplada à coluna estrutural através de parafuso sextavado interno (allen) e porca prismática e às superfícies, através de buchas metálicas e parafusos M6 rosca métrica. Vidro superior na mesma medida do tampo, com 8mm de espessura e com quatro espaçadores em alumínio polido. 01 – Painel estrutural até o piso com 1080mm de altura madeira MDP de 18 mm de espessura, revestida em laminado melamínico de baixa pressão texturizado em ambas as faces. Bordas com acabamento em fita de PVC de 1 mm de espessura, colada a quente pelo sistema holt-melt, em todo seu perímetro.. Acoplado à coluna estrutural através de sistema Minifix. 02 - Colunas estruturais em alumínio extrudado medindo Ø 90x 1080 mm, com tratamento desengraxante paikor, pintado em epóxi na cor</p>						
--------------------------------------------------------------------------------------------------------------------------------------------------------------------------------------------------------------------------------------------------------------------------------------------------------------------------------------------------------------------------------------------------------------------------------------------------------------------------------------------------------------------------------------------------------------------------------------------------------------------------------------------------------------------------------------------------------------------------------------------------------------------------------------------------------------------------------------------------------------------------------------------------------------------------------------------------------------------------------------------------------------------------------------------------------------------------------------------------------------------------------------------------------------------------------------------------------------------------------------------------------------------------------------------------------------------------------------------------------------------------------------------------------------------------------------------------------------------------------------------------------------------	--	--	--	--	--	--



TRIBUNAL REGIONAL ELEITORAL DE RONDÔNIA

Secretaria de Administração, Orçamento, Finanças e Contabilidade

Coordenadoria de Material e Patrimônio

Seção de Contratos



	<p>(a definir) pelo sistema eletrostático e curado em estufa, diâmetro de 90 mm, divididas em Oito (8) canaletas verticais com angulações de 45°, permitindo o acoplamento das superfícies de trabalho e painéis divisórios. Acabamento superior e inferior em poliestireno injetado de alto impacto, diâmetro de 95 mm. Sapata reguladora de nível com base em poliestireno injetado de alto impacto, diâmetro de 80 mm e parafuso M8 rosca métrica. 02 - Pé estabilizador, em alumínio fundido de formato arredondado, com tratamento desengraxante paikor, pintada em epóxi na cor (a definir) pelo sistema eletrostático curado em estufa, acoplada à coluna estrutural através de parafuso sextavado interno (allen) e porca quadrada (prisma) com rosca M6 métrica. Sapata reguladora de nível em poliestireno injetado de alto impacto, diâmetro de 80 mm e parafuso M8 rosca métrica.</p> <p>Garantia mínima: 05(cinco) anos.</p> <p>Marca: HOMEOFFICE</p>					
21	<p>Item 21 do Edital. BALCÃO DE RECEPÇÃO EM 'L', MEDINDO 1500x1500x600x600x740/1080mm.</p> <p>(Variação máxima de 5% nas medidas para Mais ou para Menos).</p> <p>Composta por: 01 – Tampo constituído em MDP de 25 mm de espessura, revestida em laminado melamínico de baixa</p>	100	12	112	3.655,00	409.360,00



TRIBUNAL REGIONAL ELEITORAL DE RONDÔNIA

Secretaria de Administração, Orçamento, Finanças e Contabilidade

Coordenadoria de Material e Patrimônio

Seção de Contratos



<p>pressão texturizado em ambas as faces, borda frontal e posterior com acabamento em fita de PVC de 3 mm de espessura, colada a quente pelo sistema holt-melt em todo seu perímetro, com raio mínimo de 2,5 mm. Bordas transversais com acabamento em fita de PVC de 2 mm de espessura, colada a quente pelo sistema holt- melt em todo seu perímetro. Dotadas com 03 passa cabos diâmetro de 60 mm em poliestireno injetado de alto impacto e 02 canaleta horizontal de fiação em chapa de aço, fosfatada através de 09 banhos de imersão, pintada em epóxi pelo sistema eletrostático e curada em estufa, permitindo a passagem da fiação em 02 dutos independentes para elétrica e lógica/ telefonia. Sustentação do tampo pelas extremidades por 01 par de mãos francesas, em alumínio fundido com tratamento desengraxante paikor, pintada em epóxi na cor (a definir) pelo sistema eletrostático e curado em estufa, de formato arredondado, acoplada à coluna estrutural através de parafuso sextavado interno (allen) e porca prismática e às superfícies, através de buchas metálicas e parafusos M6 rosca métrica. 02 – Tampo de apoio ao balcão, medindo 1500x300mm, constituído em MDP de 25 mm de espessura, revestida em laminado melamínico de baixa pressão texturizado em ambas as faces, borda frontal e posterior com acabamento em fita de PVC de 3 mm de espessura, colada a quente pelo sistema holt-melt em todo seu perímetro, com raio mínimo de 2,5 mm. Bordas transversais com acabamento em fita de PVC de 2 mm de</p>						
-----------------------------------------------------------------------------------------------------------------------------------------------------------------------------------------------------------------------------------------------------------------------------------------------------------------------------------------------------------------------------------------------------------------------------------------------------------------------------------------------------------------------------------------------------------------------------------------------------------------------------------------------------------------------------------------------------------------------------------------------------------------------------------------------------------------------------------------------------------------------------------------------------------------------------------------------------------------------------------------------------------------------------------------------------------------------------------------------------------------------------------------------------------------------------------------------------------------------------------------------------------------------------------------------------------------------------------------------------------------------------------------------------------------------------------------------------------------------------------------------------------------------------------------------------	--	--	--	--	--	--



TRIBUNAL REGIONAL ELEITORAL DE RONDÔNIA

Secretaria de Administração, Orçamento, Finanças e Contabilidade

Coordenadoria de Material e Patrimônio

Seção de Contratos



<p>espessura, colada a quente pelo sistema holt-melt em todo seu perímetro. Sustentação do tampo pelas extremidades por, constituído em 02 pares de mini mãos francesas, em alumínio fundido com tratamento desengraxante paikor, pintada em epóxi na cor (a definir) pelo sistema eletrostático e curado em estufa, de formato arredondado, acoplada à coluna estrutural através de parafuso sextavado interno (allen) e porca prismática e às superfícies, através de buchas metálicas e parafusos M6 rosca métrica. Vidro superior na mesma medida do tampo, com 8mm de espessura e com quatro espaçadores em alumínio polido. 02 – Paineis estruturais até o piso com 1080mm de altura madeira MDP de 18 mm de espessura, revestida em laminado melamínico de baixa pressão texturizado em ambas as faces. Bordas com acabamento em fita de PVC de 1 mm de espessura, colada a quente pelo sistema holt-melt, em todo seu perímetro. Acoplado à coluna estrutural através de sistema Minifix. 03 - Colunas estruturais em alumínio extrudado medindo Ø 90x 1080 mm, com tratamento desengraxante paikor, pintado em epóxi na cor (a definir) pelo sistema eletrostático e curado em estufa, diâmetro de 90 mm, divididas em Oito (8) canaletas verticais com angulações de 45°, permitindo o acoplamento das superfícies de trabalho e painéis divisórios. Acabamento superior e inferior em poliestireno injetado de alto impacto, diâmetro de 95 mm. Sapata reguladora de nível com base em poliestireno injetado de alto impacto,</p>						
----------------------------------------------------------------------------------------------------------------------------------------------------------------------------------------------------------------------------------------------------------------------------------------------------------------------------------------------------------------------------------------------------------------------------------------------------------------------------------------------------------------------------------------------------------------------------------------------------------------------------------------------------------------------------------------------------------------------------------------------------------------------------------------------------------------------------------------------------------------------------------------------------------------------------------------------------------------------------------------------------------------------------------------------------------------------------------------------------------------------------------------------------------------------------------------------------------------------------------------------------------------------------------------------------------------------------------------------------------------------------------------------------------------------------------------------------------------------------------------------------------------------------------------------	--	--	--	--	--	--



TRIBUNAL REGIONAL ELEITORAL DE RONDÔNIA

Secretaria de Administração, Orçamento, Finanças e Contabilidade

Coordenadoria de Material e Patrimônio

Seção de Contratos



	<p>diâmetro de 80 mm e parafuso M8 rosca métrica. 02 - Pé estabilizador, em alumínio fundido de formato arredondado, com tratamento desengraxante paikor, pintada em epóxi na cor (a definir) pelo sistema eletrostático curado em estufa, acoplada à coluna estrutural através de parafuso sextavado interno (allen) e porca quadrada (prisma) com rosca M6 métrica. Sapata reguladora de nível em poliestireno injetado de alto impacto, diâmetro de 80 mm e parafuso M8 rosca métrica.</p> <p>Garantia mínima: 05 (cinco) anos.</p> <p>Marca: HOMEOFFICE</p>					
22	<p>Item 22 do Edital. MESA TIPO APARADOR, MEDINDO: 2000X400X740 MM (LXPXA).</p> <p>(Variação máxima de 5% nas medidas para Mais ou para Menos).</p> <p>Composta por tampo e pés em painéis em MDP/MDF com no mínimo 25 mm de espessura com acabamento total em Fita de borda de PVC com 1 mm de espessura. painel frontal no mesmo padrão do tampo, com no mínimo 18 mm de espessura com acabamento total em Fita de borda de PVC com 1 mm de espessura. Fixação entre os pés de mesas e o tampo é feita com buchas de aço, inseridas na madeira com rosca M6 para maior fixação e acabamento. Travessa frontal no mesmo padrão do tampo, com no</p>	20	-	20	1.827,00	36.540,00



TRIBUNAL REGIONAL ELEITORAL DE RONDÔNIA

Secretaria de Administração, Orçamento, Finanças e Contabilidade

Coordenadoria de Material e Patrimônio

Seção de Contratos



	<p>mínimo 18 mm de espessura. Pés com sistema de regulagem de altura que possibilite o nivelamento com o piso. Os painéis e tampos deverão possuir, em toda a extensão de suas superfícies, espessura correspondente à prevista na descrição, não se admitindo apenas o adensamento de seus contornos e acabamentos. Indicar na proposta marca e modelo e apresentar prospecto do fabricante do mobiliário ou desenho técnico.</p> <p>Garantia mínima: 05 (cinco) anos.</p> <p>Marca: HOMEOFFICE</p>					
23	<p>Item 23 do Edital. ARMÁRIO EXECUTIVO COM 04 PORTAS DE ABRIR. MEDINDO: 2000 X 470X 740 MM (LXPXH).</p> <p>(Variação máxima de 5% nas medidas para Mais ou para Menos).</p> <p>Armário baixo executivo com 04 portas 2000x470x740mm, composto por: 02 módulos, medindo 1000x470x715mm, Corpo: Formado por laterais, fundo e fundo base, executado em aglomerado de 18 mm de espessura, revestido em laminado melamínico texturizado madeirado cor (cor a definir) baixa pressão em ambos os lados, com bordas em PVC extrudado na mesma cor do laminado. Portas baixas de giro em aglomerado de 18 mm de espessura, revestido em laminado melamínico texturizado baixa pressão em</p>	50	12	62	4.745,00	294.190,00



TRIBUNAL REGIONAL ELEITORAL DE RONDÔNIA

Secretaria de Administração, Orçamento, Finanças e Contabilidade
Coordenadoria de Material e Patrimônio
Seção de Contratos



	<p>ambos os lados, com bordas em PVC extrudado na mesma cor do laminado, dotadas de dobradiças fabricadas em liga de antimônio, permitindo giro de até 110°. Puxadores do tipo Zamak niquelado redondo com forma côncava com aproximadamente 130 mm de comprimento., e fechadura frontal escamoteavel de comando único. Internamente com uma prateleira regulável formando dois vãos, em aglomerado de 18 mm de espessura, revestida em laminado melamínico texturizado na cor madeirado baixa pressão em ambos os lados, com bordas em PVC extrudado na mesma cor do laminado. Base: Rodapé em chapa de aço seção retangular de 60x30mm, fosfatizado através de 09 banhos de imersão, pintado em epóxi na cor alumínio pelo sistema eletrostático curado em estufa com sapatas reguladoras de nível parafuso M8, rosca métrica e sapatas tipo roseta em nylon injetado. 01 – Sobretampo em MDP de 25 mm de espessura, revestido em ambas as faces em melamínico baixa pressão (cor a definir) com borda retas em pvc extrudado com 3mm de espessura e raios de curvatura superior e inferior de 2,5mm.</p> <p>Garantia mínima: 05 (cinco) anos.</p> <p>Marca: HOMEOFFICE</p>					
24	<p>Item 24 do Edital. MESA COM TAMPO REBATÍVEL para manutenção das Urnas, MEDINDO 2.000MM X 950MM X 900MM (CXLXA).</p>	60	-	60	5.914,00	354.840,00



TRIBUNAL REGIONAL ELEITORAL DE RONDÔNIA

Secretaria de Administração, Orçamento, Finanças e Contabilidade

Coordenadoria de Material e Patrimônio

Seção de Contratos



<p>(Variação máxima de 5% nas medidas para Mais ou para Menos).</p> <p>A mesa é constituída de um tampo em MDP (MediumDensityParticleboard) todo revestido com fita de borda em ABS (Acrilonitrilo-Butadieno-Estireno) 2mm de espessura fixada a borda da superfície por meio de adesivo hot melt. O tampo terá faceando a parte superior, 2 (duas) réguas de tomadas contendo 5 (cinco) tomadas de 20 amperes em cada uma, essas réguas são compostas por um espelho em chapa de aço SAE 1010/1020 de bitola nº16 (1,52mm) no formato Retangular medindo 316mm x 50mm x 1,52mm (CXLXA) contendo cinco furos quadrados equidistantes para a fixação das tomadas. Fixado a esse espelho por meio de solda, tem o corpo da régua também em chapa de aço SAE 1010/1020 porem com bitola nº18 (1,21mm) dobrada em formato “C” 296mm x 40mm x 13mm (CXLXA) contendo duas orelhas dobradas em suas extremidades com repuxo M6. Acompanhando cada espelho, são usadas duas contra chapas dobradas em forma de “U” com abas laterais medindo aproximadamente 68 mm x 21mm x 10 mm (CXLXA) em aço SAE 1010/1020 bitola nº18 (1,21mm) possuindo um furo central servindo de elemento de fixação do tipo sanduiche das réguas de tomadas ao tampo da mesa. Todas as tomadas deverão ser ligadas em paralelo e conectadas a um cabo de “3 x 2,50mm 0,6/1KV C5PUC/A+ST1 NBR7288” com 3 (três) metros de comprimento e com uma tomada macho de 3</p>								
----------------------------------------------------------------------------------------------------------------------------------------------------------------------------------------------------------------------------------------------------------------------------------------------------------------------------------------------------------------------------------------------------------------------------------------------------------------------------------------------------------------------------------------------------------------------------------------------------------------------------------------------------------------------------------------------------------------------------------------------------------------------------------------------------------------------------------------------------------------------------------------------------------------------------------------------------------------------------------------------------------------------------------------------------------------------------------------------------------------------------------------------------------------------------------------------------------------------------------------------------------------------------------------------------------------------------------------------------------------------------------------------------------------------------------------	--	--	--	--	--	--	--	--



TRIBUNAL REGIONAL ELEITORAL DE RONDÔNIA

Secretaria de Administração, Orçamento, Finanças e Contabilidade
Coordenadoria de Material e Patrimônio
Seção de Contratos



<p>pinos 20 amperes conectado a ponta do cabo. Na outra extremidade, ligado nas tomadas, deverá ser conectado outro cabo com 1m (um metro) de comprimento e um conector fêmea de 3 pontos 20 amperes. Todos os componentes que serão fixados ao tampo deverão ser por meio de bucha zamac e parafuso rosca M6. Os pés da mesa, são duas unidades idênticas compostos por uma coluna em chapa de aço SAE 1010/1020 de bitola nº14 (1,90mm) dobrado em formato tipo “C” nas dimensões de 108mm x 48mm x 686mm (CXLXA) possuindo em suas extremidades superior e inferior, uma chapa de (1,90mm) soldada internamente as paredes da coluna que tem a dupla função de fechamento e reforço. Possuindo ainda na chapa inferior um furo de 60mm x 25mm para a subida de fiação, também deve haver um furo de 60mm x 30mm na parte superior do lado interno do pé, deverá ser fixado uma chapa de 253mm x 130mm x 1.9mm do lado interno da coluna, tem por finalidade melhorar os ponto de fixação das longarinas na coluna. Ainda na base da coluna é soldado dois pés em formato de “U” invertido confeccionados em chapa nº14 (1,90mm)de bitola em aço SAE 1010/1020 medindo cada um 300mm x 32mm x 65mm (CXLXA) tendo internamente um perfil em “U” também em chapa nº14 (1,90mm) medindo 250mm x27mm x25mm (CXLXA) soldado no interior das paredes laterais do pé tendo por objetivo minimizar as torções resultantes dos esforço aplicados sobre o pé. Na</p>						
--------------------------------------------------------------------------------------------------------------------------------------------------------------------------------------------------------------------------------------------------------------------------------------------------------------------------------------------------------------------------------------------------------------------------------------------------------------------------------------------------------------------------------------------------------------------------------------------------------------------------------------------------------------------------------------------------------------------------------------------------------------------------------------------------------------------------------------------------------------------------------------------------------------------------------------------------------------------------------------------------------------------------------------------------------------------------------------------------------------------------------------------------------------------------------------------------------------------------------------------------------------------------------------------------------------------------------------------------------------------------------------------------------------------------------------------------------------	--	--	--	--	--	--



TRIBUNAL REGIONAL ELEITORAL DE RONDÔNIA

Secretaria de Administração, Orçamento, Finanças e Contabilidade

Coordenadoria de Material e Patrimônio

Seção de Contratos



<p>extremidade mais externa do pé é fixada por meio de solda, uma chapa de aço SAE 1010/1020 de bitola nº14 (1,90mm) dobrada em “L” que serve tanto para dar acabamento (ponteira do pé) como também suporte para a fixação dos rodízios. Tampa sacável, localizada na parte externa do pé, é uma peça em forma de “U” em chapa de aço SAE 1010/1020 com bitola nº20 (0,91 mm) medindo 634mm x 124mm x 25mm possui recortados nas extremidades de suas abas laterais, quatro ganchos para a fixação da peça na coluna.. Os rodízios são em número de 4 (quatro), 1(um) para cada lado do pé, deverão ser giratórios industriais e com freio, capacidade de carga mínima de 100kg por rodízio. Como elemento de união entre os pés são utilizadas 3 (três) longarinas distintas em tubo de seção retangular 70mm x 30mm com parede de 1,21mm ambas com comprimento de 1520mm e tendo em cada um de suas extremidades, uma chapacom dois repuxos M6 medindo 67,4mm x 27 ,4mm x 1,9mm em aço SAE 1010/1020 de bitola nº14 (1,90mm) soldada internamente. A longarina central que fica fixada no centro da coluna e com distancia de 588mm do chão até sua face inferior, é das três a mais simples devendo ter apenas dois gancho feito em chapa de aço SAE 1010/1020 de bitola nº14 (1,90mm) em formato de “J” medindo 68mm x 30mm x 30mm fixada por meio de solda ou parafuso a 100mm da extremidade de ambos os lados do tubo. Tem por finalidade pendurar o cabo enrolado quando não estiver em uso. A travessa articulada é um</p>					
--------------------------------------------------------------------------------------------------------------------------------------------------------------------------------------------------------------------------------------------------------------------------------------------------------------------------------------------------------------------------------------------------------------------------------------------------------------------------------------------------------------------------------------------------------------------------------------------------------------------------------------------------------------------------------------------------------------------------------------------------------------------------------------------------------------------------------------------------------------------------------------------------------------------------------------------------------------------------------------------------------------------------------------------------------------------------------------------------------------------------------------------------------------------------------------------------------------------------------------------------------------------------------------------------------------------------------------------------------------------------------------------------------------------------------------------------------------------------------------------------------------------------------------	--	--	--	--	--



TRIBUNAL REGIONAL ELEITORAL DE RONDÔNIA

Secretaria de Administração, Orçamento, Finanças e Contabilidade

Coordenadoria de Material e Patrimônio

Seção de Contratos



<p>elemento criado da junção das outras duas longarinas, serve de suporte para a fixação do mecanismo de articulação e também para a trava do tampo na posição horizontal. Esse travamento é realizado em uma das longarina que recebe 2 (duas) alças medindo 80mm x 45mm x 10mm em aço trefilado SAE 1010/1020 de Ø10mm alojados cada um em dois furos passantes na lateral da longarina. A fixação por solda dessas alças, é feita ao lado oposto ao lado que são encaixados, de modo a ficar apenas com 15 mm dos 45mm da altura total. Essas longarinas são unidas por 2 (duas) peças em chapa de aço SAE 1010/1020 de bitola nº14 (1,90mm) dobradas em formato “U” medindo 200mm x 72mm x 55mm e soldadas a 20mm da face de cada uma das longarinas, são essas peças que recebem o mecanismo de articulação, soldadas nas longarinas de modo que um de seus lados ultrapassa em 73mm a face de uma das longarinas, possui nesta mesma extremidade um furo passante com diâmetro de 19,5mm o qual é fixado por meio de solda a esse orifício um tubo com diâmetro de 3/4" (19,05mm) parede com espessura de 1,9mm o qual são encaixadas sobre pressão nas paredes internas do tubo, duas buchas usinadas em nylon Ø25mm x 25mm com aba de 4mm. A buchas de nylon tem como finalidade eliminar o atrito entre as partes metálicas facilitando a articulação e dando suavidade ao movimento do tampo. O eixo é em número de 2(dois) feito em aço trefilado SAE 1010/1020 com Ø10mm x 81mm possui em cada uma de suas</p>								
----------------------------------------------------------------------------------------------------------------------------------------------------------------------------------------------------------------------------------------------------------------------------------------------------------------------------------------------------------------------------------------------------------------------------------------------------------------------------------------------------------------------------------------------------------------------------------------------------------------------------------------------------------------------------------------------------------------------------------------------------------------------------------------------------------------------------------------------------------------------------------------------------------------------------------------------------------------------------------------------------------------------------------------------------------------------------------------------------------------------------------------------------------------------------------------------------------------------------------------------------------------------------------------------------------------------------------------------------------------------------------------------------------------------------------------------------------------------------------------------------------------------------	--	--	--	--	--	--	--	--



TRIBUNAL REGIONAL ELEITORAL DE RONDÔNIA

Secretaria de Administração, Orçamento, Finanças e Contabilidade
Coordenadoria de Material e Patrimônio
Seção de Contratos



<p>extremidade um furo com rosca M6 x 20mm por onde é feita a fixação da travessa articulada no suporte do tampo. O suporte de tampo são duas unidades idênticas confeccionada em chapa de aço SAE 1010/1020 de bitola nº14 (1,90mm) dobrada em formato tipo “U” medindo 670mm x 85mm x 50mm,tem por função fazer a fixação do tampo a estrutura por meio de parafuso M6, executa também a importante função de articular o tampo sobre a estrutura da mesa através do furo destinado a fixação do eixo. A calha peça única fixada no tampo por meio de parafuso M6, tem a função de esconder e proteger a instalação elétrica da mesa, feita com chapa dobrada em formato “U” com abas laterais em aço SAE 1010/1020 de bitola nº16 (1,52mm) medindo 1308mm x 130mm x 35mm. O mecanismo de trava da mesa, é um conjunto de peças que tem por finalidade fazer o travamento e o destravamento do tampo na posição de trabalho (sentido horizontal) de forma firme e segura, composto por duas guias idênticas confeccionadas em aço SAE 1010/1020 de bitola nº18 (1,21mm) com onde é fixado o mecanismo auto travante, que auxiliado por cabo de aço e mola espiral, fazem o engate e desengate do mecanismo auto travante nas alças fixadas nas longarinas do pé. Para o acionamento do mecanismo de trava, é usado um tubo 15mm x 15mm parede de 1,2mm com comprimento de 710mm fixado nas extremidades das guias, que quando acionados fazem o destravamento simultaneamente do mecanismo das travas.</p>						
--------------------------------------------------------------------------------------------------------------------------------------------------------------------------------------------------------------------------------------------------------------------------------------------------------------------------------------------------------------------------------------------------------------------------------------------------------------------------------------------------------------------------------------------------------------------------------------------------------------------------------------------------------------------------------------------------------------------------------------------------------------------------------------------------------------------------------------------------------------------------------------------------------------------------------------------------------------------------------------------------------------------------------------------------------------------------------------------------------------------------------------------------------------------------------------------------------------------------------------------------------------------------------------------------------------------------------------------------------------------------------------------------------------------------------------------------------------------------------------------------------------	--	--	--	--	--	--



TRIBUNAL REGIONAL ELEITORAL DE RONDÔNIA

Secretaria de Administração, Orçamento, Finanças e Contabilidade
Coordenadoria de Material e Patrimônio
Seção de Contratos



	<p>Todas as partes metálicas deverão ser pintadas na cor alumínio por processo eletrostático à pó com tinta híbrida Epóxi/Poliéster (pó), proporcionando uma cobertura uniforme total. Após a pintura, o material deverá ser curado em estufa continua à temperatura de 220° C durante um período de no mínimo 25 minutos. Com a finalidade de proteger o material contra a corrosão e prepara-lo para a pintura as peças metálicas deverão ser submetidas, à pelo menos, as seguintes fases do processo de fosfatização: desengraxamento; enxágue; fosfatização; passivação; e secagem (em estufa).</p> <p>Garantia mínima: 05 (cinco) anos.</p> <p>Marca: HOMEOFFICE</p>					
25	<p>Item 25 do Edital. MESA DUPLA PARA DUAS PESSOAS DIMENSÕES: 1400 X 1200 X 740 MM (LXPXH). (Variação máxima de 5% nas medidas para Mais ou para Menos).</p> <p>Dotada de dois tampos em MDF/MDP com 25mm de espessura, revestido em ambas as faces em laminado melamínico baixa pressão na a definir com bordas em PVC de 3mm de espessura, na mesma cor do laminado escolhido. Um tampo central complementar em MDF com 25mm de espessura pintado em ambas as faces com tinta pulbr/ 30 ou similar com acabamento gofrato ou similar, resistente a riscos e produtos de limpeza, com textura</p>	50	5	55	2.839,00	156.145,00



TRIBUNAL REGIONAL ELEITORAL DE RONDÔNIA

Secretaria de Administração, Orçamento, Finanças e Contabilidade
Coordenadoria de Material e Patrimônio
Seção de Contratos



<p>uniforme de aspecto final fosco na cor vermelha, bordas retas com o mesmo acabamento das faces, dotada de uma tampa basculante para cada usuário com abertura ascendente para fácil manuseio e acesso ao leito de fiação e das tomadas, confeccionada em MDF com 25mm de espessura pintado em ambas as faces com tinta pulbr/ 30 ou similar com acabamento gofrato ou similar, resistente a riscos e produtos de limpeza, com textura uniforme de aspecto final fosco na cor a definir, borda frontal semi-chanfrada com o mesmo acabamento das faces, medindo 87x297mm, sistema de abertura composto de bucha dobradiça diâmetro 1/2x16mm encaixada na tampa basculante e dobradiça em aço chapa #14 medindo 30x65x24mm com sistema de apoio para tampa basculante fixada ao tampo central através de parafusos especiais para madeira. Uma calha de fiação dupla estrutural em aço chapa #16 com dois leitos de fiação de aço chapa #18 medindo, com quatro pontos para instalação de tomadas de energia (conforme novo padrão brasileiro de plugues e tomadas) e quatro pontos para instalação de tomadas tipo RJ. Calha fixada ao tampo através de buchas metálicas M6, parafusos Allen M6x12 e arruela de pressão e a dois suportes instalados na estrutura metálica chapa de aço #14. Base lateral estruturais tubular em aço 50x50 #14, com sapata reguladora de nível. Acabamento das bordas em fita de PVC coladas a quente pelo sistema holt-melt. Todas as peças de aço deverão receber tratamento de fofização</p>					
-----------------------------------------------------------------------------------------------------------------------------------------------------------------------------------------------------------------------------------------------------------------------------------------------------------------------------------------------------------------------------------------------------------------------------------------------------------------------------------------------------------------------------------------------------------------------------------------------------------------------------------------------------------------------------------------------------------------------------------------------------------------------------------------------------------------------------------------------------------------------------------------------------------------------------------------------------------------------------------------------------------------------------------------------------------------------------------------------------------------------------------------------------------------------------------------------------------------------------------------------------------------------------------------------------------------------------------------------------------------------------------------------------------------------------------------------------------------------------------------------------------------------------------	--	--	--	--	--



TRIBUNAL REGIONAL ELEITORAL DE RONDÔNIA

Secretaria de Administração, Orçamento, Finanças e Contabilidade

Coordenadoria de Material e Patrimônio

Seção de Contratos



(fosfato de zinco) por imersão, a pintura será no sistema de eletrostático epóxi. Painel divisor medindo 1200x300mm, confeccionados em MDF de 18mm de espessura, pintado com acabamento gofrato, laca ou similar, resistente a riscos e produtos de limpeza, com textura uniforme de aspecto final fosco na cor azul, bordas semi chanfradas e todo o seu contorno. Garantia mínima: 05(cinco) anos. Marca: HOMEOFFICE					
Valor total desta ARP (Grupo/Lote 1) em R\$					4.522.394,00

1.3. No Anexo IV do Edital de Pregão Eletrônico respectivo (Termo de Referência) são apresentados os quantitativos estimados de aquisição do objeto desta ARP, os quais serão adquiridos de acordo com a necessidade e a conveniência do TRIBUNAL REGIONAL ELEITORAL DE RONDÔNIA.

1.4. As quantidades dos materiais que vierem a serem adquiridas serão definidas nas respectivas Notas de Empenho.

1.5. O prazo de entrega dos materiais deve obedecer ao estabelecido no item 11.2, II, do Termo de Referência referido, ou seja, prazo máximo de 30 (trinta) dias consecutivos, contados a partir do recebimento da Nota de Empenho.

1.6. No TRE-RO, todos os materiais deverão ser entregues no endereço indicado no item 2.6 do Termo de Referência respectivo, de segunda-feira a sexta-feira, das 8h às 18h, podendo haver agendamento, a critério do Chefe da Seção de Patrimônio (SEPAT), pelos telefones: (69) 3211-2013 / 2026.



TRIBUNAL REGIONAL ELEITORAL DE RONDÔNIA

Secretaria de Administração, Orçamento, Finanças e Contabilidade
Coordenadoria de Material e Patrimônio
Seção de Contratos



1.7. No órgão participante desta Ata de Registro de Preços, os materiais deverão ser entregues na Superintendência da Polícia Civil do Ceará – UG 926926, situado na Rua do Rosário, n. 199 – Centro, CEP.: 60055090, em Fortaleza/CE – Telefone: (85) 3101-7401.

1.8. A existência de preços registrados não obriga a Administração a contratar, sendo facultada a realização de licitação específica - ou por outros meios previstos na legislação de licitações, para a aquisição pretendida, assegurado ao detentor do registro a preferência de fornecimento em igualdade de condições.

1.9. A presente Ata de Registro de Preços tem prazo de vigência de 12 (doze) meses, a contar de sua publicação no órgão oficial da Administração, não podendo ser prorrogada.

2.0. No TRE-RO, a Gestão e a fiscalização do presente objeto serão realizadas pelo titular da Seção de Patrimônio (SEPAT), ou por quem suas vezes fizer, cabendo a esses, nessas condições, as atribuições previstas na Instrução Normativa TRE-RO n. 04/2008, conforme indicado no item 13 do Termo de Referência respectivo.

2.1. Não houve adesão ao cadastro reserva desta Ata de Registro de Preços.

E, por estarem assim acordados, lavrou-se o presente instrumento, que após lido e achado conforme foi assinado pelas partes por meio do Sistema Eletrônico de Informação – SEI do TRE-RO, e pelas testemunhas abaixo.

Porto Velho-RO, 21 de março de 2023.

LIA MARIA ARAÚJO LOPES
Pelo TRE-RO Órgão Gerenciador

PIERRE AIRAM CARVALHO OLIVEIRA
Pela Adjudicatária Fornecedor



TRIBUNAL REGIONAL ELEITORAL DE RONDÔNIA

Secretaria de Administração, Orçamento, Finanças e Contabilidade
Coordenadoria de Material e Patrimônio
Seção de Contratos



Aldací Souza Mota CPF: ***.504.772-** Testemunha	Luciano da Silva Santos Braga CPF: ***.434.482-** Testemunha
--------------------------------------------------------	--------------------------------------------------------------------



Documento assinado eletronicamente por **LIA MARIA ARAÚJO LOPES, Diretora Geral**, em 21/03/2023, às 14:35, conforme art. 1º, III, "b", da Lei 11.419/2006.



Documento assinado eletronicamente por **PIERRE AIRAM CARVALHO OLIVEIRA, Usuário Externo**, em 21/03/2023, às 15:06, conforme art. 1º, III, "b", da Lei 11.419/2006.



TRIBUNAL REGIONAL ELEITORAL DE RONDÔNIA

Secretaria de Administração, Orçamento, Finanças e Contabilidade
Coordenadoria de Material e Patrimônio
Seção de Contratos



Documento assinado eletronicamente por **ALDACÍ SOUZA MOTA**, **Técnico Judiciário**, em 21/03/2023, às 15:08, conforme art. 1º, III, "b", da Lei 11.419/2006.



Documento assinado eletronicamente por **LUCIANO DA SILVA SANTOS**, **Auxiliar Administrativo(a)**, em 21/03/2023, às 15:12, conforme art. 1º, III, "b", da Lei 11.419/2006.



A autenticidade do documento pode ser conferida no site <http://www.tre-ro.jus.br/servicos-judiciais/verificacao> informando o código verificador **0989941** e o código CRC **FD54AE62**.

0002397-04.2022.6.22.8000

TRIBUNAL REGIONAL ELEITORAL DE MINAS GERAIS

EXTRATO DE TERMO ADITIVO

Processo nº 19.0.00008849-0; Espécie: 4º TA ao Contrato nº 035/20; Contratada: Pós-Dados Comércio e Serviços de Assistência Técnica Ltda.; Vigência: A partir da data da assinatura; Objeto: Prorrogação da vigência do contrato pelo período de 10/06/2023 a 09/06/2024; Valor: R\$26.134,92; Classificação: 3390.39.12; PT: 02.122.0033.20GP.0031; NE: 2023NE000593; Fundamento Legal: Art. 57, IV, da Lei nº 8.666/93 e na Cláusula Sétima do Contrato; Signatários: Ana Carolina Silva Costa - Diretora-Geral Substituta, pelo TRE-MG, e Pedro Américo da Silva Filho - Sócio, pela Contratada; Assinatura: 15/03/2023.

TRIBUNAL REGIONAL ELEITORAL DO PARÁ

EXTRATO DE CONTRATO Nº 23/2023 - UASG 070004

Nº Processo: 0011634-84.2022.6.14.8000.

Pregão Nº 42/2022. Contratante: TRIBUNAL REGIONAL ELEITORAL DO PARA. Contratado: 33.216.487/0001-01 - 2SP COMERCIO DE ELETRONICOS LTDA. Objeto: A aquisição de licenças diversas, nas modalidades de licenciamento perpétuo, por volume e subscrições - com atualização, update, upgrades, garantia e suporte técnico.. Fundamento Legal: . Vigência: 22/03/2023 a 21/05/2023. Valor Total: R\$ 2.304,00. Data de Assinatura: 22/03/2023.

(COMPRASNET 4.0 - 22/03/2023).

EDITAL DE NOTIFICAÇÃO Nº 5/2023

O Tribunal Regional Eleitoral do Pará, situado na Rua João Diogo, nº 288 - Belém/PA, NOTIFICA, nos termos do art. 37, caput, da CF/88, c/c o § 4º do art. 26 na lei nº 9.784/99, a empresa R. M. S FAVACHO & CIA LTDA - EPP, que se encontra em endereço incerto e não sabido, para, querendo, apresentar defesa no prazo de 05 (cinco) dias úteis, ante a possibilidade de aplicação das penalidades previstas na cláusula 13 (DAS SANÇÕES ADMINISTRATIVAS) do CONTRATO 2/2023, considerando o atraso injustificado no pagamento do salário e verbas rescisórias no mês de fevereiro/2023. Ao responder a esta notificação, fazer referência ao Processo Eletrônico nº 0000288-05.2023.6.14.8000, para maior celeridade no andamento processual.

NATHALIE CHRISTINA DE OLIVEIRA CASTRO
Diretora-Geral

TRIBUNAL REGIONAL ELEITORAL DA PARAÍBA

EXTRATO DE CONVÊNIO

CONVÊNIO nº 01/2023 - TRE/PB; Processo SEI nº 6929-50.2021.6.15.8000; CONVENIENTE: TRIBUNAL REGIONAL ELEITORAL DA PARAÍBA, CNPJ: 06.017.798/0001-60; CONVENIADO: UNIODONTO DE JOÃO PESSOA COOPERATIVA DE TRABALHO ODONTOLÓGICO LTDA, CNPJ nº 12.923.462/0001-60; OBJETO: Prestação de serviço de assistência odontológica para os Magistrado/servidores vinculados ao Conveniente, sendo os ditos serviços regidos por cláusulas e condições explicitadas no Contrato de Prestação de Assistência Odontológica denominada de ODONTO 6; FUNDAMENTO LEGAL: Lei nº 8.666/1993 c/c a Resolução TRE-PB nº 02/2008 e suas alterações; DATA DA ASSINATURA: 21/03/2023; SIGNATÁRIOS: Des. Maria de Fátima Moraes Bezerra Cavalcanti Maranhão, pela conveniente e Tertuliano Brito Neto, pela conveniada.

AVISO DE SUSPENSÃO
PREGÃO Nº 4/2023

Comunicamos a suspensão da licitação supracitada, publicada no D.O.U em 10/03/2023 . Objeto: Pregão Eletrônico - Contratação de empresas para execução dos serviços de limpeza, asseio e conservação, copeiragem e apoio administrativo (assistente administrativo III), com fornecimento de mão de obra, materiais, uniformes, insumos (café, açúcar, adoçante e gás GLP 13kg), equipamentos e EPI's, a serem prestados no Edifício Sede do TRE/PB, Fórum Eleitoral de João Pessoa, ANEXO I - Distrito Industrial e NVI - João Pessoa.

ANDREZA ALVES GOMES
Pregoeira

(SIDEC - 22/03/2023) 070009-00001-2022NE000001

TRIBUNAL REGIONAL ELEITORAL DE PERNAMBUCO
SECRETARIA DE ORÇAMENTO, FINANÇAS E CONTABILIDADE

EXTRATO DE NOTA DE EMPENHO

Espécie: Nota de Empenho Ordinário. TRE-PE nº 2023NE0326 emitida em 17/03/2023. SEI nº 0019032-98.2022.6.17.8000. CONTRATADA: BML COMERCIAL LTDA. Valor: R\$ 1.180,00. OBJETO: Material de Expediente. FUNDAMENTO LEGAL: ARP nº 80/2022, vinculada ao Pregão nº 64/22-Eletrônico do TRE-PE. PTRES: 167661. Elemento de despesa: 3390.30.

EXTRATO DE NOTA DE EMPENHO

Espécie: Nota de Empenho Ordinário. TRE-PE nº 2023NE0322 emitida em 14/03/2023. SEI nº 0022878-26.2022.6.17.8000. CONTRATADA: C2 - EMPREENDIMENTOS LTDA. Valor: R\$ 5.373,00. OBJETO: Exposições, congressos e conferência. FUNDAMENTO LEGAL: Pregão Eletrônico nº 46/2022 deste TRE-PE. PTRES: 167661. Elemento de despesa: 3390.39.

EXTRATO DE NOTA DE EMPENHO

Espécie: Nota de Empenho Ordinário. TRE-PE nº 2023NE0323 emitida em 15/03/2023. SEI nº 0023759-03.2022.6.17.8000. CONTRATADA: JML DISTRIBUIDORA COMÉRCIO E SERVIÇOS LTDA. Valor: R\$ 7.320,00. OBJETO: Aparelhos e Utensílios Domésticos. FUNDAMENTO LEGAL: Pregão Eletrônico nº 59/2022 deste TRE-PE. PTRES: 167661. Elemento de despesa: 4490.52.12.

EXTRATO DE NOTA DE EMPENHO

Espécie: Nota de Empenho Ordinário. TRE-PE nº 2023NE0324 emitida em 15/03/2023. SEI nº 0020557-18.2022.6.17.8000. CONTRATADA: TECNWORKING SERVIÇOS E SOLUÇÕES EM TI LTDA. Valor: R\$ 83.621,10. OBJETO: Locação de softwares. FUNDAMENTO LEGAL: Pregão Eletrônico nº 005/2023 deste TRE-PE. PTRES: 167661. Elemento de despesa: 3390.40.06.

TRIBUNAL REGIONAL ELEITORAL DO PIAUÍ
SECRETARIA DE ADMINISTRAÇÃO, ORÇAMENTO E FINANÇAS
COORDENADORIA DE MATERIAL E PATRIMÔNIO

EXTRATO DE CESSÃO

CESSIONÁRIO: Colégio Santo Afonso Rodriguez, CNPJ nº 92.959.006/0046-00. CEDENTE: Tribunal Regional Eleitoral do Piauí. OBJETO: Cessão, a título de empréstimo, de urnas eletrônicas e de sistema eletrônico de votação, com vistas à realização de eleição comunitária, no dia 28 de março de 2023, em local definido pelo Cessionário. FUNDAMENTO LEGAL: Res. TSE nº 22.685/2007 e Res. TRE/PI nº 157/2009. VIGÊNCIA: Inicia-se a partir da data de assinatura até a entrega da mídia contendo o resultado final da eleição comunitária. DATA DA ASSINATURA: 22/03/2023. ASSINAM: Des. Erivan José da Silva Lopes pelo Cedente e a Sra. Rosemere Impéres Lira pela Cessionária.

EXTRATO DE CESSÃO

CESSIONÁRIO: Hospital Med Imagem - Prontomed Adulto, CNPJ nº 63.326.243/0002-15. CEDENTE: Tribunal Regional Eleitoral do Piauí. OBJETO: Cessão, a título de empréstimo, de urnas eletrônicas e de sistema eletrônico de votação, com vistas à realização de eleição comunitária, nos dias 14 e 15 de junho de 2023, em local definido pelo Cessionário. FUNDAMENTO LEGAL: Res. TSE nº 22.685/2007 e Res. TRE/PI nº 157/2009. VIGÊNCIA: Inicia-se a partir da data de assinatura até a entrega da mídia contendo o resultado final da eleição comunitária. DATA DA ASSINATURA: 22/03/2023. ASSINAM: Des. Erivan José da Silva Lopes pelo Cedente e o Sr. Luís Carlos Resende Barbosa pela Cessionária.

TRIBUNAL REGIONAL ELEITORAL DO RIO GRANDE DO NORTE

AVISO DE LICITAÇÃO

PREGÃO ELETRÔNICO Nº 19/2023 - UASG 70008

Nº Processo: 1988/2023. Objeto: Escolha da proposta mais vantajosa para a contratação de serviços continuados de condução de motocicletas pertencentes à frota oficial do Tribunal Regional Eleitoral do Rio Grande do Norte - TRE/RN, para transporte de documentos e objetos, sob o regime de dedicação exclusiva de mão de obra, conforme condições, quantidades e exigências estabelecidas neste edital e respectivos anexos.. Total de Itens Licitados: 6. Edital: 23/03/2023 das 08h00 às 17h59. Endereço: Av. Rui Barbosa, 215, Tirol - Cep 59015-290, - Natal/RN ou <https://www.gov.br/compras/edital/70008-5-00019-2023>. Entrega das Propostas: a partir de 23/03/2023 às 08h00 no site www.gov.br/compras. Abertura das Propostas: 10/04/2023 às 14h00 no site www.gov.br/compras. Informações Gerais: O edital estará disponível também em www.tre-rn.jus.br.

ANA ESMERA PIMENTEL DA FONSECA
Diretora-geral

(SIASgnet - 22/03/2023) 70008-00001-2023NE111111

AVISO DE LICITAÇÃO

PREGÃO ELETRÔNICO Nº 20/2023 - UASG 70008

Nº Processo: 17612023. Objeto: Registro de preços para aquisição de materiais de limpeza.. Total de Itens Licitados: 33. Edital: 23/03/2023 das 08h00 às 17h59. Endereço: Av. Rui Barbosa, 215 - Tirol Cep: 59.015-290, - Natal/RN ou <https://www.gov.br/compras/edital/70008-5-00020-2023>. Entrega das Propostas: a partir de 23/03/2023 às 08h00 no site www.gov.br/compras. Abertura das Propostas: 11/04/2023 às 14h00 no site www.gov.br/compras. Informações Gerais: Edital também disponível no site www.tre-rn.jus.br.

ANA ESMERA PIMENTEL DA FONSECA
Diretora-geral

(SIASgnet - 22/03/2023) 70008-00001-2023NE111111

TRIBUNAL REGIONAL ELEITORAL DE RONDÔNIA

DIRETORIA-GERAL

EXTRATOS DE REGISTROS DE PREÇOS

Espécie: Extrato das Atas de Registro de Preços (ARPs) nsº. 01 a 03/2023, decorrente do Pregão Eletrônico 01/2023/TRE-RO.

ARP 01/2023. Adjudicatária: HOMEOFFICE MÓVEIS LTDA. CNPJ: 66.455.593/0001-99. Grupo - 1. Objetos: I) Item 1 do Edital. Armário suspenso. Marca: HOMEOFFICE. Unid. Quant. 50. Valor Unit. R\$ 540,00; II) Item 2 do Edital. Armário baixo. Marca: HOMEOFFICE. Unid. Quant. 130. Valor Unit. R\$ 991,00; III) Item 3 do Edital. Armário médio. Marca: HOMEOFFICE. Unid. Quant. 100. Valor Unit. R\$ 1.255,00; IV) Item 4 do Edital. Armário alto. Marca: HOMEOFFICE. Unid. Quant. 110. Valor Unit. R\$ 1.653,00; V) Item 5 do Edital. Armário alto (misto). Marca: HOMEOFFICE. Unid. Quant. 110. Valor Unit. R\$ 1.530,00; VI) Item 6 do Edital. Armário extra alto. Marca: HOMEOFFICE. Unid. Quant. 130. Valor Unit. R\$ 2.088,00; VII) Item 7 do Edital. Gaveteiro volante. Marca: HOMEOFFICE. Unid. Quant. 277. Valor Unit. R\$ 947,00; VIII) Item 8 do Edital. Mesa reta 800mm. Marca: HOMEOFFICE. Unid. Quant. 75. Valor Unit. R\$ 815,00; IX) Item 9 do Edital. Mesa reta 1200mm. Marca: HOMEOFFICE. Unid. Quant. 125. Valor Unit. R\$ 918,00; X) Item 10 do Edital. Mesa reta 1400mm. Marca: HOMEOFFICE. Unid. Quant. 75. Valor Unit. R\$ 971,00; XI) Item 11 do Edital. Mesa em "L" 1400mm. Marca: HOMEOFFICE. Unid. Quant. 135. Valor Unit. R\$ 1.546,00; XII) Item 12 do Edital. Estação de trabalho tipo gota 2100mm. Marca: HOMEOFFICE. Unid. Quant. 110. Valor Unit. R\$ 5.145,00; XIII) Item 13 do Edital. Painéis divisores 1200mm. Marca: HOMEOFFICE. Unid. Quant. 50. Valor Unit. R\$ 252,00; XIV) Item 14 do Edital. Painéis divisores 1400mm. Marca: HOMEOFFICE. Unid. Quant. 50. Valor Unit. R\$ 310,00; XV) Item 15 do Edital. Mesa de reunião redonda. Marca: HOMEOFFICE. Unid. Quant. 65. Valor Unit. R\$ 1.082,00; XVI) Item 16 do Edital. Mesa reunião retangular. Marca: HOMEOFFICE. Unid. Quant. 10. Valor Unit. R\$ 2.395,00; XVII) Item 17 do Edital. Mesa reunião executiva. Marca: HOMEOFFICE. Unid. Quant. 50. Valor Unit. R\$ 5.122,00; XVIII) Item 18 do Edital. Gabinete executivo. Marca: HOMEOFFICE. Unid. Quant. 62. Valor Unit. R\$ 5.414,00; XIX) Item 19 do Edital. Balcão de recepção 1500mm. Marca: HOMEOFFICE. Unid. Quant. 112. Valor Unit. R\$ 1.188,00; XX) Item 20 do Edital. Balcão de recepção 1500mm. Marca: HOMEOFFICE. Unid. Quant. 112. Valor Unit. R\$ 2.103,00; XXI) Item 21 do Edital. Balcão de recepção em "L". Marca: HOMEOFFICE. Unid. Quant. 112. Valor Unit. R\$ 3.655,00; XXII) Item 22 do Edital. Mesa tipo aparador. Marca: HOMEOFFICE. Unid. Quant. 20. Valor Unit. R\$ 1.827,00; XXIII) Item 23 do Edital. Armário executivo. Marca: HOMEOFFICE. Unid. Quant. 62. Valor Unit. R\$ 4.745,00; XXIV) Item 24 do Edital. Mesa com tampo rebatível. Marca: HOMEOFFICE. Unid. Quant. 60. Valor Unit. R\$ 5.914,00; XXV) Item 25 do Edital. Mesa dupla. Marca: HOMEOFFICE. Unid. Quant. 55. Valor Unit. R\$ 2.839,00. Valor total da ARP, R\$ 4.522.394,00.

ARP 02/2023. Adjudicatária: INFORMÓBILE INDÚSTRIA E COMÉRCIO DE MÓVEIS LTDA. CNPJ: 00.630.985/0001-39. Grupo - 2. Objetos: I) Item 26 do Edital. Poltrona de auditório. Marca: KASTRUP. Unid. Quant. 230. Valor Unit. R\$ 2.070,60; II) Item 27 do Edital. Poltrona de auditório para obeso. Marca: KASTRUP. Unid. Quant. 40. Valor Unit. R\$ 4.143,30; III) Item 28 do Edital. Poltrona de auditório - portadores de mobilidade reduzida. Marca: KASTRUP. Unid. Quant. 40. Valor Unit. R\$ 3.087,00. Valor total da ARP, R\$ 765.450,00. Adjudicatária: OMP DO BRASIL LTDA. CNPJ: 05.075.877/0001-65. Grupo - 3. Objetos: I) Item 29 do Edital. Cadeira giratória espaldar. Marca: CITY DESIGN FGA. Unid. Quant. 285.



Valor Unit. R\$1.502,00; II) Item 30 do Edital. Longarina. Marca: CITY DESIGN TORINO. Unid. Quant. 110. Valor Unit. R\$1.719,00; III) Item 31 do Edital. Cadeira fixa para obeso. Marca: CITY DESIGN MAXXIMA. Unid. Quant. 30. Valor Unit. R\$1.960,00; IV) Item 32 do Edital. Cadeira fixa com braços. Marca: CITY DESIGN TORINO. Unid. Quant. 185. Valor Unit. R\$796,00; V) Item 33 do Edital. Cadeira giratória. Marca: CITY DESIGN WIRE WORKS. Unid. Quant. 61. Valor Unit. R\$1.985,00; VI) Item 34 do Edital. Cadeira giratória encosto em tela. Marca: CITY DESIGN WIRE WORKS. Unid. Quant. 111. Valor Unit. R\$1.659,00; VII) Item 35 do Edital. Cadeira giratória encosto em tela. Marca: CITY DESIGN WIRE WORKS. Unid. Quant. 83. Valor Unit. R\$1.659,00; VIII) Item 36 do Edital. Cadeira giratória espaldar médio. Marca: CITY DESIGN/NEWAY. Unid. Quant. 100. Valor Unit. R\$1.256,00; IX) Item 37 do Edital. Longarina. Marca: CITY DESIGN TORINO. Unid. Quant. 75. Valor Unit. R\$2.340,00; X) Item 38 do Edital. Cadeira operacional. Marca: CITY DESIGN TORINO. Unid. Quant. 100. Valor Unit. R\$1.193,00; XI) Item 39 do Edital. Poltrona. Marca: HAWORTH/ZODY. Unid. Quant. 43. Valor Unit. R\$9.514,00; XII) Item 40 do Edital. Poltrona tipo presidente. Marca: HAWORTH/ZODY. Unid. Quant. 50. Valor Unit. R\$9.283,00; Subtotal da ARP (Grupo 3), R\$ 2.520.876,00. Grupo - 4. Objetos: XIII) Item 41 do Edital. Sofá de 1 lugar. Marca: CITY DESIGN. Unid. Quant. 40. Valor Unit. R\$3.176,00; XIV) Item 42 do Edital. Sofá de 2 lugares. Marca: CITY DESIGN. Unid. Quant. 45. Valor Unit. R\$4.060,00; XV) Item 43 do Edital. Sofá de 3 lugares. Marca: CITY DESIGN. Unid. Quant. 40. Valor Unit. R\$4.995,00; Subtotal da ARP (Grupo 4), R\$ 509.540,00. Valor total da ARP, R\$ 3.030.416,00. Valor total das ARPs, R\$ 8.318.260,00. Vigência da ARP, 12 meses a contar da publicação no D.O.U. Assinada em 21/03/2023, por LIA MARIA ARAÚJO LOPES, Diretora Geral do TRE-RO, e pelos representantes das empresas em datas variadas. Processo SEI 0002397-04.2022.6.22.8000.

TRIBUNAL REGIONAL ELEITORAL DE SANTA CATARINA

EXTRATO DE DISPENSA DE LICITAÇÃO

PAE n. 1.945/2023. Objeto: Locação de imóvel destinado a abrigar o Cartório da 65ª Zona Eleitoral - Itapiranga/SC. Locador: RÁDIO ITAPIRANGA LTDA, CNPJ n. 84.375.872/0001-24. Fundamentação Legal: art. 24, inc. X, da Lei n. 8.666/1993. Preço mensal: R\$ 5.285,00. Vigência: 60 meses. Programa de Trabalho: 02.122.0033.20GP.0042. Natureza da Despesa: 3.3.90.39 (Subitem 10). Reconhecimento: Geraldo Luiz Savi Junior - Secretário de Administração e Orçamento, em 21/03/2023. Ratificação: Gonsalo Agostini Ribeiro - Diretor-Geral, em 21/03/2023.

RESULTADO DE JULGAMENTO PREGÃO Nº 10/2023

Objeto: Aquisição de banquetas altas para a copa do ático do prédio Sede do TRE-SC. Data do julgamento: 06/03/2023. A licitação restou frustrada.

FELÍCIA TAULOSI PEREIRA
Pregoeira

(SIDE - 22/03/2023) 070020-00001-2023NE9999999

RESULTADO DE JULGAMENTO PREGÃO Nº 16/2023

Objeto: Contratação de empresa especializada para o fornecimento e instalação de gradis e portões metálicos novos nos Cartórios Eleitorais de São José/SC. Data do julgamento: 20/03/2023. Empresa vencedora: GENÉSIO JOSÉ ROEGLIN & CIA LTDA.

HELOÍSA HELENA BASTOS SILVA LÜBKE
Pregoeira

(SIDE - 22/03/2023) 070020-00001-2023NE9999999

TRIBUNAL REGIONAL ELEITORAL DE SÃO PAULO

DIRETORIA-GERAL

SECRETARIA DE ADMINISTRAÇÃO DE MATERIAL COORDENADORIA DE COMPRAS E LICITAÇÕES SEÇÃO DE COMPRAS E REGISTRO DE PREÇOS

EXTRATO DE INEXIGIBILIDADE DE LICITAÇÃO

Inexigibilidade de Licitação nº 04/2023. Objeto: Renovação das assinaturas das publicações e dos serviços de orientação jurídica. Valor total R\$ 43.817,00. Processo: ILF 04/2023. Partes: Tribunal Regional Eleitoral de São Paulo e ZENITE INFORMAÇÃO E CONSULTORIA S/A. CNPJ 86.781.069/0001-15. Fundamento Legal: Inexigibilidade de Licitação, com fulcro no artigo 25, caput, da Lei n. 8.666/93. Declaração de Inexigibilidade: em 20.03.2023, pelo Sr. Alessandro Dintof, Secretário de Administração de Material do Tribunal Regional Eleitoral de São Paulo e Ordenador da Despesa. SEI 000358-86.2023.6.26.8000

COORDENADORIA DE CONTRATOS

SEÇÃO DE GESTÃO DE CONTRATOS TERCEIRIZADOS

EXTRATO DE TERMO ADITIVO

6º TERMO ADITIVO. Processo: SEI Nº 0055217-28.2018.6.26.8000 - PEF 124/2019 - CONTRATADA: RIO MINAS CONSERVAÇÃO E LIMPEZA LTDA. - OBJETO: consignar a repactuação de preços dos postos de motoristas para condução de veículos de serviço, motoristas para condução de veículos executivos e encarregado, concedida a partir de 07/02/2023, no valor de R\$ 107.563,68 (cento e sete mil, quinhentos e sessenta e três reais e sessenta e oito centavos), com fulcro no Termo Aditivo a Convenção Coletiva de Trabalho da Categoria 2023/2023; e, inserir a Cláusula e seus parágrafos referentes ao cumprimento da Lei Geral de Proteção de Dados - Lei nº 13.709/2018 no contrato. Em consequência, reproduz-se o caput da cláusula V e os incisos I a V da cláusula VI, alteram-se o caput e o parágrafo 2º da cláusula VI, acrescentando-lhe o inciso VI, bem como se atualiza a Cláusula VII, e ainda, renomeia-se a Cláusula XVI, passando de XVI - FORO para XVI - DO CUMPRIMENTO DA LEI GERAL DE PROTEÇÃO DE DADOS - LEI Nº 13.709/2018, com a inserção do conteúdo correspondente, e renomeia-se a Cláusula XVI - FORO para XVII - FORO. - DATA DE ASSINATURA: 21/03/2023, SIGNATÁRIOS: Senhor Alessandro Dintof, Secretário de Administração de Material do Tribunal Regional Eleitoral do Estado de São Paulo, e o Senhor Adriano Miranda Oliveira, pela contratada.

SEÇÃO DE GESTÃO DE CONTRATOS DE LOCAÇÃO E AQUISIÇÃO

EXTRATO DE APOSTILAMENTO

Nº PROCESSO: SEI nº 0041942-12.2018.6.26.8000 - PROCEDIMENTO: DLF 03/2019 - Unidade: Anexo III do TRE/SP - Termo de Apostilamento - LOCADORA: Joferma Agropecuária Incorporação e Empreendimentos Ltda - M.E. - CNPJ nº: 50.118.355/0001-58 - OBJETO DO APOSTILAMENTO: Formalizar o reajuste aplicado em 15/02/2023, passando o valor do aluguel de R\$ 45.955,22 para R\$ 48.608,82 - ÍNDICE: 5,774320%, acumulado nos últimos 12 meses pelo IPCA/IBGE. VALOR DO CONTRATO: R\$ 3.254.739,31 - VIGÊNCIA DO CONTRATO: 15/02/2019 a 14/02/2025. SIGNATÁRIOS: Senhor Romeu Silva Andrade, Chefe da Seção de Contratos de Locação e Aquisição, e o Senhor Luiz Henrique Gonçalves de Castro, Coordenador de Contratos, ambos do Tribunal Regional Eleitoral do Estado de São Paulo.

TRIBUNAL DE JUSTIÇA DO DISTRITO FEDERAL E DOS TERRITÓRIOS

EXTRATO DE CONTRATO

a)Espécie: Contrato de Credenciamento 052/2023, firmado entre a UNIÃO, por intermédio do TJDF, e a empresa PERFECTA DIAGNÓSTICO POR IMAGEM LTDA. b)Objeto: Prestação de serviços de assistência à saúde aos beneficiários do PRÓ-SAÚDE do TJDF, no âmbito do DF. c)Fundamento Legal: Art. 25, caput, da Lei 8.666/93. d)Vigência: 60 meses a partir da data de sua assinatura. e)Data da assinatura: 22/03/2023. f)PA: 0000260/2023.

TRIBUNAL REGIONAL DO TRABALHO DA 1ª REGIÃO

EXTRATO DE TERMO ADITIVO

Contratada: SEAL TELECOM COMÉRCIO E SERVIÇOS DE TELECOMUNICAÇÕES LTDA.; a) Espécie: 1º Termo Aditivo; b) fund. legal: art. 65, inc. I, alínea "b" c/c o § 1º da Lei nº 8.666/93; c) objeto: alteração quantitativa do objeto pactuado inicialmente, referente ao acréscimo de 28 (vinte e oito) câmeras no Fórum Arnaldo Süssekind e de 2 (dois) painéis para videowall na Sala de Monitoramento do CFTV; d) valor: R\$ 205.612,52; e) vigência: 22/03/2023 a 18/03/2023; f) assinam, em 22/03/2023, o Sr. Luis Felipe Carrapatoso Peralta da Silva, pelo Contratante, e o Sr. Nelson Batista de Resende, pela Contratada.

AVISO DE SUSPENSÃO PREGÃO Nº 15/2023

Comunicamos a suspensão da licitação supracitada, publicada no D.O.U em 10/03/2023. Objeto: Pregão Eletrônico CONTRATAÇÃO DE SERVIÇOS DE TELECOMUNICAÇÕES PARA CONECTIVIDADE DAS UNIDADES REMOTAS AO PRÉDIO SEDE, ATRAVÉS DE LINKS MPLS E LINKS IP (INTERNET) DEDICADOS E SIMÉTRICOS, COM SERVIÇO DE SD-WAN, conforme detalhado no Termo de Referência.

ERIKA MELO PEREIRA BARRIOS
Assessora de Licitação

(SIDE - 22/03/2023) 080009-00001-2023NE000010

AVISO DE LICITAÇÃO PREGÃO ELETRÔNICO Nº 18/2023 - UASG 80009

Nº Processo: PROAD 22556-2022. Objeto: CONTRATAÇÃO DE SERVIÇO DE SUBSCRIÇÕES DE SOFTWARES VMWARE, PELO PERÍODO DE 36 MESES, E PRESTAÇÃO DE SERVIÇOS DE SUPORTE TÉCNICO, NA MODALIDADE DE CRÉDITOS PSO, conforme detalhado no Termo de Referência.. Total de Itens Licitados: 1. Edital: 23/03/2023 das 08h00 às 17h59. Endereço: Av Antonio Carlos 251 03 Andar, Centro - Rio de Janeiro/RJ ou <https://www.gov.br/compras/edital/80009-5-00018-2023>. Entrega das Propostas: a partir de 23/03/2023 às 08h00 no site www.gov.br/compras. Abertura das Propostas: 10/04/2023 às 09h00 no site www.gov.br/compras. Informações Gerais: Em caso de divergência entre as especificações do objeto descritas no Sistema Compras.gov e as constantes deste edital e seus anexos, prevalecerão as últimas..

ERIKA MELO PEREIRA BARRIOS
Assessora

(SIASgnet - 22/03/2023) 80009-00001-2023NE000010

AVISO DE LICITAÇÃO PREGÃO ELETRÔNICO Nº 20/2023 - UASG 80009

Nº Processo: 22549/2022. Objeto: CONTRATAÇÃO DE SERVIÇO DE GESTÃO DE ATÉ 1.000 (MIL) ESPAÇOS COMPARTILHADOS MEDIANTE CONCESSÃO DE ACESSO PARA ATÉ 2.000 (DOIS MIL) USUÁRIOS, INCLUINDO SUPORTE E TREINAMENTO, conforme detalhado no Termo de Referência. . Total de Itens Licitados: 1. Edital: 23/03/2023 das 08h00 às 16h00. Endereço: Av. Pres. Antonio Carlos, Nº 251, 3ª Andar, Centro - Rio de Janeiro/RJ ou <https://www.gov.br/compras/edital/80009-5-00020-2023>. Entrega das Propostas: a partir de 23/03/2023 às 08h00 no site www.gov.br/compras. Abertura das Propostas: 13/04/2023 às 09h00 no site www.gov.br/compras. Informações Gerais: Em caso de divergência entre as especificações do objeto descritas no Sistema Compras.gov e as constantes deste edital e seus anexos, prevalecerão as últimas. .

ERIKA MELO PEREIRA BARRIOS
Assessora da Alc

(SIASgnet - 22/03/2023) 80009-00001-2023NE000010

AVISO DE LICITAÇÃO PREGÃO ELETRÔNICO Nº 19/2023 - UASG 80009

Nº Processo: PROAD 26178/2022. Objeto: Contratação de serviços especializados de diagramação, editoração e entrega de versões eletrônicas de obras diversas produzidas no âmbito da ESCOLA JUDICIAL DO TRIBUNAL REGIONAL DO TRABALHO DA 1ª REGIÃO, conforme detalhado no Termo de Referência.. Total de Itens Licitados: 2. Edital: 23/03/2023 das 08h00 às 17h59. Endereço: Av Antonio Carlos 251 03 Andar, Centro - Rio de Janeiro/RJ ou <https://www.gov.br/compras/edital/80009-5-00019-2023>. Entrega das Propostas: a partir de 23/03/2023 às 08h00 no site www.gov.br/compras. Abertura das Propostas: 12/04/2023 às 09h00 no site www.gov.br/compras. Informações Gerais: Em caso de divergência entre as especificações do objeto descritas no Sistema Compras.gov e as constantes deste edital e seus anexos, prevalecerão as últimas. Procedimento licitatório na forma do art. 15 da Lei 8.666/93, Lei 10.520/02, Dec. 3.555/00, Dec. 10.024/19 e Dec. 7892/13. .

ERIKA MELO PEREIRA BARRIOS
Assessora da Alc

(SIASgnet - 22/03/2023) 80009-00001-2023NE000010

TRIBUNAL REGIONAL DO TRABALHO DA 2ª REGIÃO

EXTRATO DE INSTRUMENTOS CONTRATUAIS

11º Termo Aditivo ao Contrato 018/2012, Proad 15048/2019. Partes: TRT-2ª Região e a empresa Aleria Administração Patrimonial Ltda. (CNPJ: 17.747.880/0001-67). Objeto: Altera o valor do aluguel mensal do Fórum de Embu das Artes para R\$31.256,15, para o período de 01/02/2023 a 31/01/2024. Assinam em 22/03/2023, pelo TRT-2ª Região: Beatriz de Lima Pereira, Desembargadora Presidente e, pela empresa: Gil Rodrigues, sócio.

01º Termo Aditivo ao Contrato 094/2022, Proad 40287/2022. Partes: TRT-2ª Região e Cooperlícrito (CNPJ: 08.258.611/0001-46). Objeto: Prorroga a vigência para o período de 17/07/2023 a 16/01/2024. Assinam em 22/03/2023, pelo TRT-2ª Região: Beatriz de Lima Pereira, Desembargadora Presidente e, pela Cooperativa: Maria Aparecida Dias da Costa, Presidente.





Desembargador KIYOCHI MORI
Presidente do TRE/RO

SECRETARIA DE ADMINISTRAÇÃO, ORÇAMENTO, FINANÇAS E CONTABILIDADE

EXTRATOS

ATAS DE REGISTRO DE PREÇOS NSº. 01 A 03/2023

Espécie: Extrato das Atas de Registro de Preços (ARPs) nsº. 01 a 03/2023, decorrente do Pregão Eletrônico 01/2023/TRE-RO. ARP 01/2023. Adjudicatária: HOMEOFFICE MÓVEIS LTDA. CNPJ: 66.455.593/0001-99. Grupo - 1. Objetos: I) Item 1 do Edital. Armário suspenso. Marca: HOMEOFFICE. Unid. Quant. 50. Valor Unit. R\$ 540,00; II) Item 2 do Edital. Armário baixo. Marca: HOMEOFFICE. Unid. Quant. 130. Valor Unit. R\$ 991,00; III) Item 3 do Edital. Armário médio. Marca: HOMEOFFICE. Unid. Quant. 100. Valor Unit. R\$ 1.255,00; IV) Item 4 do Edital. Armário alto. Marca: HOMEOFFICE. Unid. Quant. 110. Valor Unit. R\$ 1.653,00; V) Item 5 do Edital. Armário alto (misto). Marca: HOMEOFFICE. Unid. Quant. 110. Valor Unit. R\$ 1.530,00; VI) Item 6 do Edital. Armário extra alto. Marca: HOMEOFFICE. Unid. Quant. 130. Valor Unit. R\$ 2.088,00; VII) Item 7 do Edital. Gaveteiro volante. Marca: HOMEOFFICE. Unid. Quant. 277. Valor Unit. R\$ 947,00; VIII) Item 8 do Edital. Mesa reta 800mm. Marca: HOMEOFFICE. Unid. Quant. 75. Valor Unit. R\$ 815,00; IX) Item 9 do Edital. Mesa reta 1200mm. Marca: HOMEOFFICE. Unid. Quant. 125. Valor Unit. R\$ 918,00; X) Item 10 do Edital. Mesa reta 1400mm. Marca: HOMEOFFICE. Unid. Quant. 75. Valor Unit. R\$ 971,00; XI) Item 11 do Edital. Mesa em "L" 1400mm. Marca: HOMEOFFICE. Unid. Quant. 135. Valor Unit. R\$ 1.546,00; XII) Item 12 do Edital. Estação de trabalho tipo gota 2100mm. Marca: HOMEOFFICE. Unid. Quant. 110. Valor Unit. R\$ 5.145,00; XIII) Item 13 do Edital. Painéis divisores 1200mm. Marca: HOMEOFFICE. Unid. Quant. 50. Valor Unit. R\$ 252,00; XIV) Item 14 do Edital. Painéis divisores 1400mm. Marca: HOMEOFFICE. Unid. Quant. 50. Valor Unit. R\$ 310,00; XV) Item 15 do Edital. Mesa de reunião redonda. Marca: HOMEOFFICE. Unid. Quant. 65. Valor Unit. R\$ 1.082,00; XVI) Item 16 do Edital. Mesa reunião retangular. Marca: HOMEOFFICE. Unid. Quant. 10. Valor Unit. R\$ 2.395,00; XVII) Item 17 do Edital. Mesa reunião executiva. Marca: HOMEOFFICE. Unid. Quant. 50. Valor Unit. R\$ 5.122,00; XVIII) Item 18 do Edital. Gabinete executivo. Marca: HOMEOFFICE. Unid. Quant. 62. Valor Unit. R\$ 5.414,00; XIX) Item 19 do Edital. Balcão de recepção 1500mm. Marca: HOMEOFFICE. Unid. Quant. 112. Valor Unit. R\$ 1.188,00; XX) Item 20 do Edital. Balcão de recepção 1500mm. Marca: HOMEOFFICE. Unid. Quant. 112. Valor Unit. R\$ 2.103,00; XXI) Item 21 do Edital. Balcão de recepção em "L". Marca: HOMEOFFICE. Unid. Quant. 112. Valor Unit. R\$ 3.655,00; XXII) Item 22 do Edital. Mesa tipo aparador. Marca: HOMEOFFICE. Unid. Quant. 20. Valor Unit. R\$ 1.827,00; XXIII) Item 23 do Edital. Armário executivo. Marca: HOMEOFFICE. Unid. Quant. 62. Valor Unit. R\$ 4.745,00; XXIV) Item 24 do Edital. Mesa com tampo rebatível. Marca: HOMEOFFICE. Unid. Quant. 60. Valor Unit. R\$ 5.914,00; XXV) Item 25 do Edital. Mesa dupla. Marca: HOMEOFFICE. Unid. Quant. 55. Valor Unit. R\$ 2.839,00. Valor total da ARP, R\$ 4.522.394,00. ARP 02/2023. Adjudicatária: INFORMÓBILE INDÚSTRIA E COMÉRCIO DE MÓVEIS LTDA. CNPJ: 00.630.985/0001-39. Grupo - 2. Objetos: I) Item 26 do Edital. Poltrona de auditório. Marca: KASTRUP. Unid. Quant. 230. Valor Unit. R\$ 2.070,60; II) Item 27 do Edital. Poltrona de auditório para obeso. Marca: KASTRUP. Unid. Quant. 40. Valor Unit. R\$ 4.143,30; III) Item 28 do Edital. Poltrona de auditório - portadores de mobilidade reduzida. Marca: KASTRUP. Unid. Quant. 40. Valor Unit. R\$ 3.087,00. Valor total da ARP, R\$ 765.450,00. ARP 03/2023. Adjudicatária: OMP DO BRASIL LTDA. CNPJ: 05.075.877/0001-65. Grupo - 3. Objetos: I) Item 29 do Edital. Cadeira giratória espaldar. Marca: CITY DESIGN FACE.



Unid. Quant. 285. Valor Unit. R\$1.502,00; II) Item 30 do Edital. Longarina. Marca: CITY DESIGN TORINO. Unid. Quant. 110. Valor Unit. R\$1.719,00; III) Item 31 do Edital. Cadeira fixa para obeso. Marca: CITY DESIGN MAXXIMA. Unid. Quant. 30. Valor Unit. R\$1.960,00; IV) Item 32 do Edital. Cadeira fixa com braços. Marca: CITY DESIGN TORINO. Unid. Quant. 185. Valor Unit. R\$796,00; V) Item 33 do Edital. Cadeira giratória. Marca: CITY DESIGN WIRE WORKS. Unid. Quant. 61. Valor Unit. R\$1.985,00; VI) Item 34 do Edital. Cadeira giratória encosto em tela. Marca: CITY DESIGN WIRE WORKS. Unid. Quant. 111. Valor Unit. R\$1.659,00; VII) Item 35 do Edital. Cadeira giratória encosto em tela. Marca: CITY DESIGN WIRE WORKS. Unid. Quant. 83. Valor Unit. R\$1.659,00; VIII) Item 36 do Edital. Cadeira giratória espaldar médio. Marca CITY DESIGN /NEWAY. Unid. Quant. 100. Valor Unit. R\$1.256,00; IX) Item 37 do Edital. Longarina. Marca CITY DESIGN TORINO. Unid. Quant. 75. Valor Unit. R\$2.340,00; X) Item 38 do Edital. Cadeira operacional. Marca: CITY DESIGN TORINO. Unid. Quant. 100. Valor Unit. R\$1.193,00; XI) Item 39 do Edital. Poltrona. Marca: HAWORTH/ZODY. Unid. Quant. 43. Valor Unit. R\$9.514,00; XII) Item 40 do Edital. Poltrona tipo presidente. Marca: HAWORTH/ZODY. Unid. Quant. 50. Valor Unit. R\$9.283,00; Subtotal da ARP (Grupo 3), R\$ 2.520.876,00. Grupo - 4. Objetos: XIII) Item 41 do Edital. Sofá de 1 lugar. Marca: CITY DESIGN. Unid. Quant. 40. Valor Unit. R\$3.176,00; XIV) Item 42 do Edital. Sofá de 2 lugares. Marca: CITY DESIGN. Unid. Quant. 45. Valor Unit. R\$4.060,00; XV) Item 43 do Edital. Sofá de 3 lugares. Marca: CITY DESIGN. Unid. Quant. 40. Valor Unit. R\$4.995,00; Subtotal da ARP (Grupo 4), R\$ 509.540,00. Valor total da ARP, R\$ 3.030.416,00. Valor total das ARPs, R\$ 8.318.260,00. Vigência da ARP, 12 meses a contar da publicação no D.O. U. Assinada em 21/03/2023, por LIA MARIA ARAÚJO LOPES, Diretora Geral do TRE-RO, e pelos representantes das empresas em datas variadas. Processo SEI 0002397-04.2022.6.22.8000.

3ª ZONA ELEITORAL

INTIMAÇÕES

PRESTAÇÃO DE CONTAS ELEITORAIS(12193) Nº 0600059-40.2022.6.22.0003

PROCESSO : 0600059-40.2022.6.22.0003 PRESTAÇÃO DE CONTAS ELEITORAIS
(PRESIDENTE MÉDICI - RO)

RELATOR : 003ª ZONA ELEITORAL DE JI-PARANÁ RO

FISCAL DA LEI : PROMOTOR ELEITORAL DO ESTADO DE RONDÔNIA

REQUERENTE : PARTIDO PROGRESSISTA - PP COMISSAO PROVISORIA

REQUERENTE : WILSON MARCON

TRIBUNAL REGIONAL ELEITORAL DE RONDÔNIA

3ª ZONA ELEITORAL

Ji-PARANÁ-RO

PRESTAÇÃO DE CONTAS ELEITORAIS (12193) Nº 0600059-40.2022.6.22.0003 / 003ª ZONA ELEITORAL DE JI-PARANÁ RO

ASSUNTO: [Partido Político - Órgão de Direção Municipal, Prestação de Contas - de Partido Político]

REQUERENTE: PARTIDO PROGRESSISTA - PP COMISSAO PROVISORIA, WILSON MARCON

SENTENÇA

CATÁLOGO ATA DE REGISTRO DE PREÇO

TRIBUNAL REGIONAL ELEITORAL DE RONDÔNIA
PREGÃO ELETRÔNICO N°01/2023

VALIDADE: 23/03/2024



Ata de registro de preços nº 01/2023
TRIBUNAL REGIONAL ELEITORAL DE RONDÔNIA
PREGÃO ELETRÔNICO nº. 01/2023(SRP)
UASG: 70024

Validade da ATA: 23/03/2024

Itens 1 ao 25.

Contato Adesão empresa:

HOMEOFFICE MÓVEIS LTDA

Diretoria Comercial

Email: licitacao2@homeofficemoveis.com

A/C: Pierre Airam Carvalho Oliveira

Tel: (31)32871712

Endereço: Rua Sandra Barros Amorim, 195 – Bairro Letícia
Belo Horizonte, MG, CEP 31640-000.

Contato Adesão órgão:

Tribunal Regional Eleitoral de Rondônia

Secretaria de Administração, Orçamento, Finanças e Contabilidade

Coordenadoria de Material e Patrimônio - COMAP

Seção de Contratos

Endereço: Av. Presidente Dutra, nº 1889, Bairro Baixa União

Porto Velho/RO - CEP 76805-901

Telefone: (69) 3211-2182 / (69) 3211-2061

PRAZO DE ENTREGA: 30 (sessenta) dias consecutivos.

PRODUTOS COM 05 ANOS DE GARANTIA



Rede de representantes.

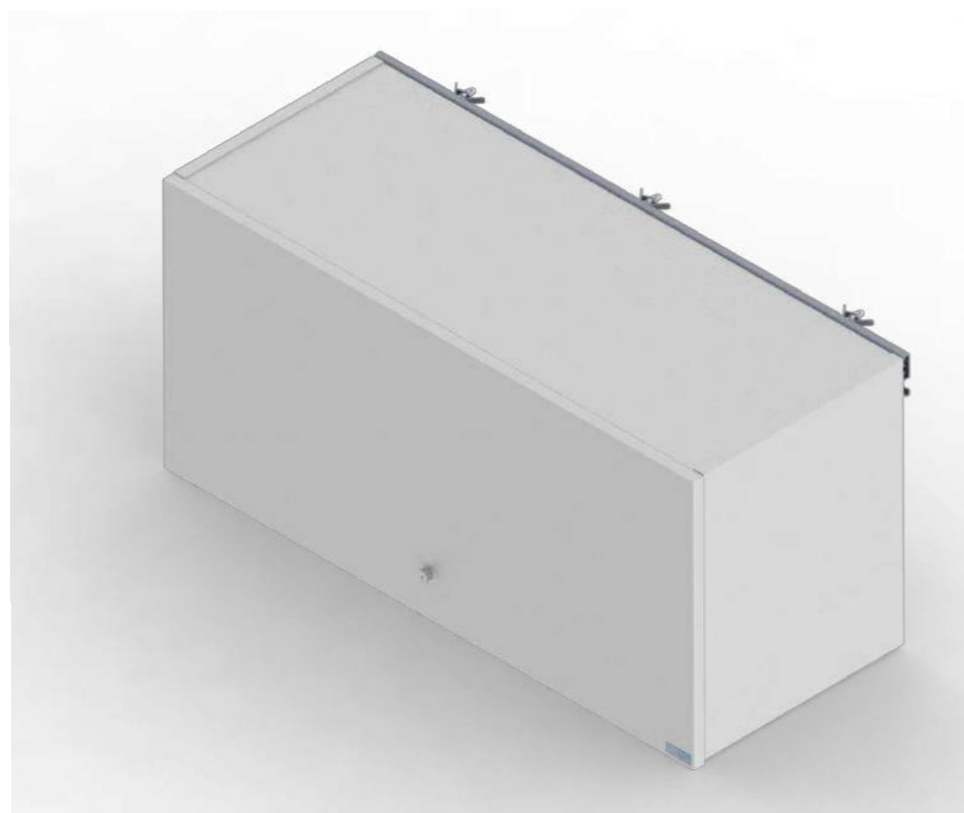

ITEM 1

Armário suspenso.

Med: 800x340x400mm

Qtd disponível para adesão: 25

Valor unitário: R\$ 540,00

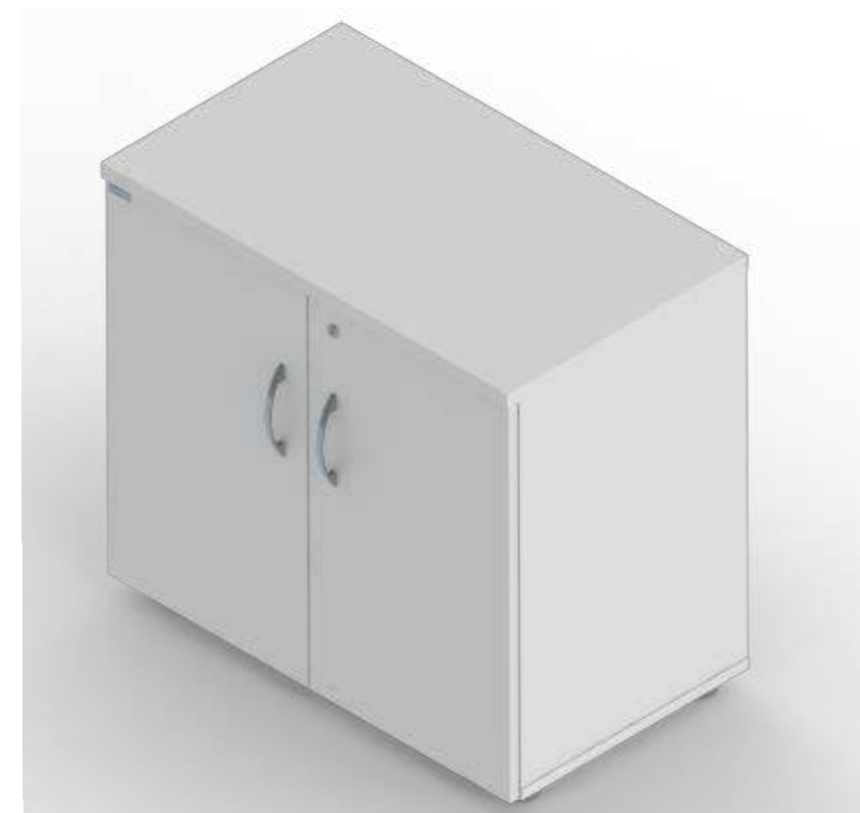

ITEM 2

Armário baixo

Med: 800x470x740mm

Qtd disponível para adesão: 65

Valor unitário: R\$ 991,00



ITEM 4

Armário alto

Med: 800x470x1640mm

Qtd disponível para adesão: 55

Valor unitário: R\$ 1.653,00



ITEM 5

Armário alto porta baixa
Med: 800x470x1640mm
Qtd disponível para adesão: 55
Valor unitário: R\$ 1.530,00



ITEM 6

Armário extra alto
Med: 800x470x2100mm
Qtd disponível para adesão: 65
Valor unitário: R\$ 2.088,00



ITEM 7

Gaveteiro volante com 4 gavetas
Med: 400x470x620mm
Qtd disponível para adesão: 138
Valor unitário: R\$ 947,00



ITEM 8

Mesa reta

Med: 800x600x740mm

Qtd disponível para adesão: 37

Valor unitário: R\$ 815,00

ITEM 9

Mesa reta

Med: 1200x600x740mm

Qtd disponível para adesão: 62

Valor unitário: R\$ 918,00

ITEM 10

Mesa reta

Med: 1400x600x740mm

Qtd disponível para adesão: 37

Valor unitário: R\$ 971,00



ITEM 11

Mesa em “L”

Med: 1400x600x1400x600x740mm

Quantidade: 67

Valor unitário: R\$ 1.546,00



ITEM 12

Estação de trabalho tipo gota executiva Med:

2100x1650x600x600x740mm

Qtd disponível para adesão: 55

Valor unitário: R\$ 5.145,00



ITEM 13

Painel divisor suspenso
Med: 1200x450mm
Qtd disponível para adesão: 25
Valor unitário: R\$ 252,00

ITEM 14

Painel divisor suspenso
Med: 1400x450mm
Qtd disponível para adesão: 25
Valor unitário: R\$ 310,00



ITEM 15

Mesa de reunião redonda
Med: 1000x740mm
Qtd disponível para adesão: 32
Valor unitário: R\$ 1.082,00

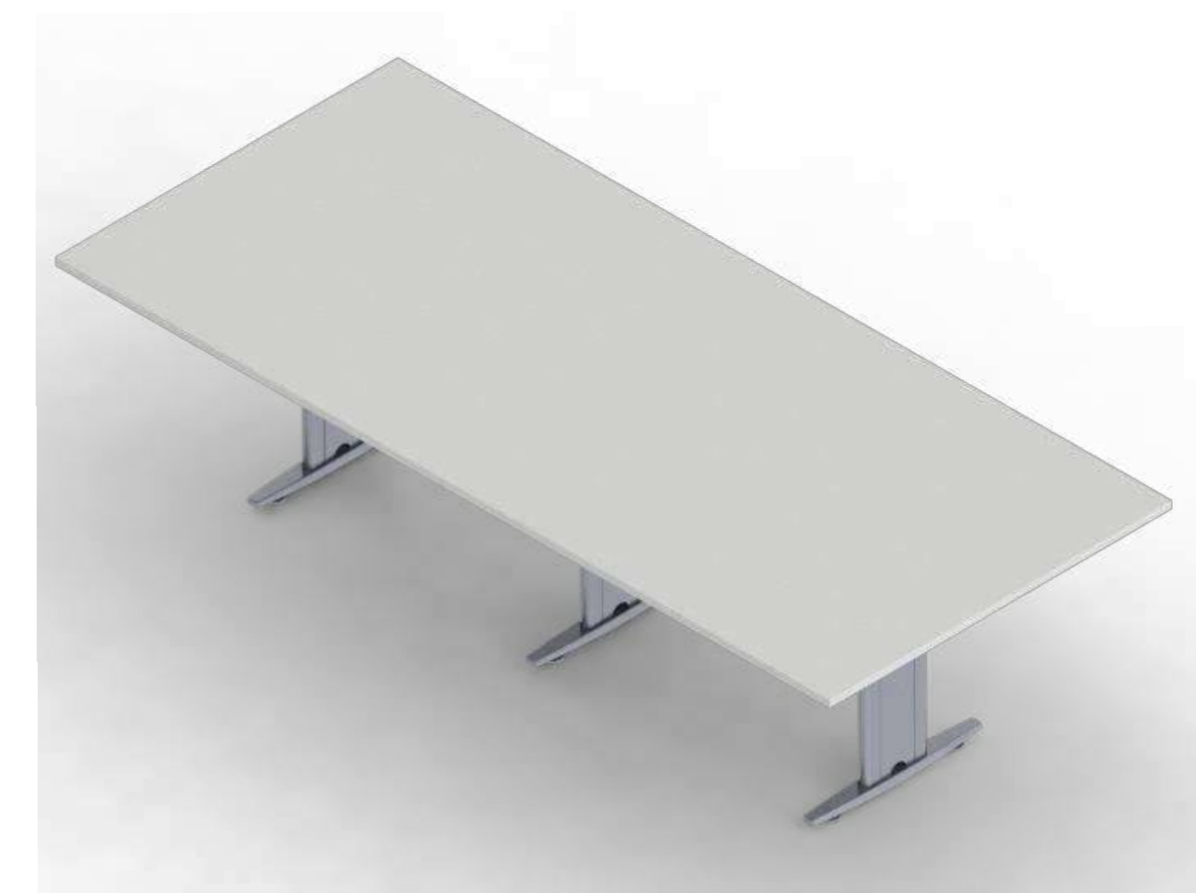

ITEM 16

Mesa de reunião retangular
Med: 2400x1200x740mm
Qtd disponível para adesão: 5
Valor unitário: R\$ 2.395,00



ITEM 17

Mesa de reunião executiva
Med: 2700x1200x740mm
Qtd disponível para adesão: 25
Valor unitário: R\$ 5.122,00



ITEM 18

Gabinete executivo
Med: 2000x2000x765mm
Qtd disponível para adesão: 31
Valor unitário: R\$ 5.414,00



ITEM 22

Mesa tipo Aparador
Med: 2000x400x740mm
Qtd disponível para adesão: 10
Valor unitário: R\$ 1.827,00

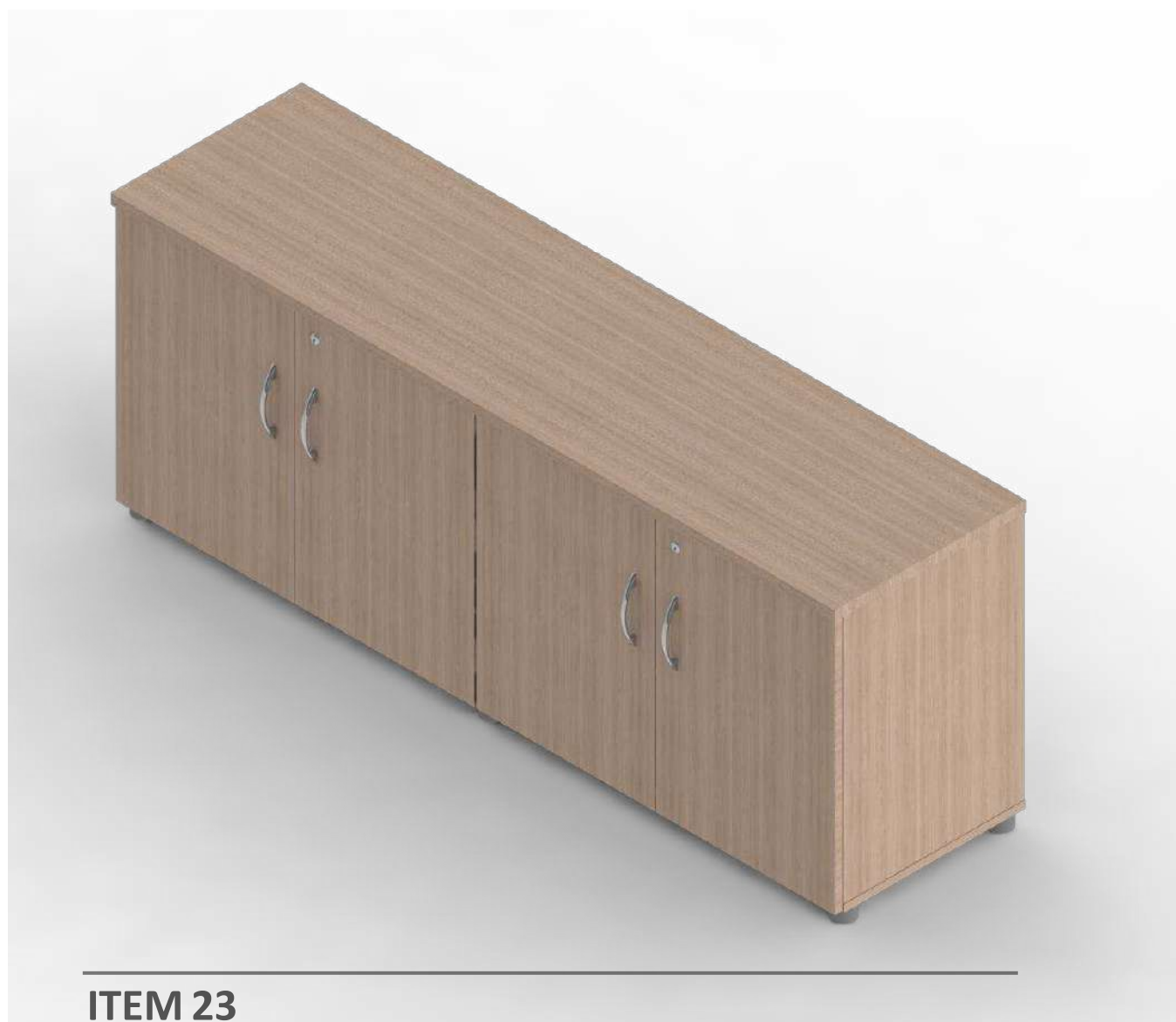

ITEM 23

Armário executivo com 4 portas
Med: 2000x470x740mm
Qtd disponível para adesão: 31
Valor unitário: R\$ 4.745,00

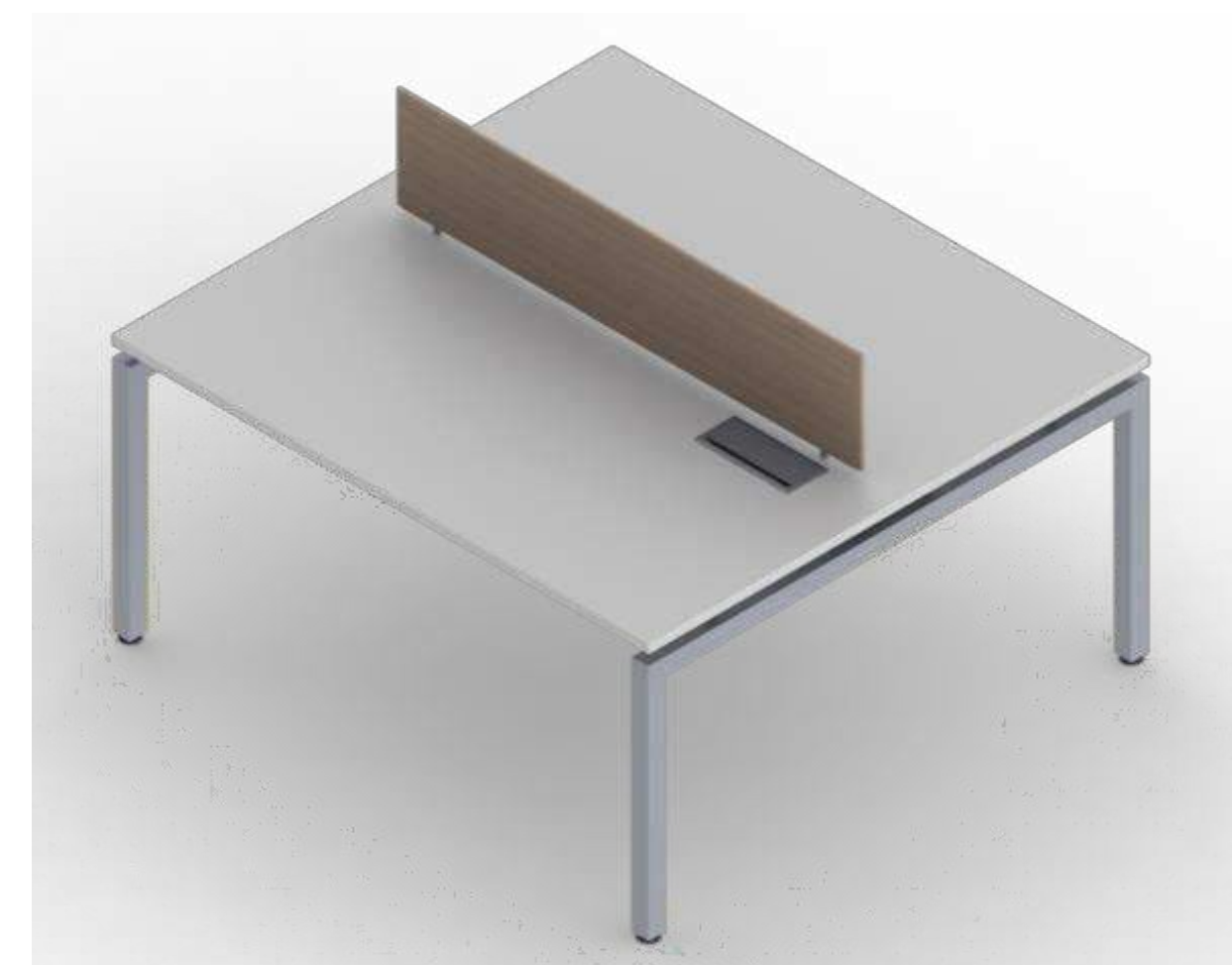

ITEM 25

Mesa dupla para duas pessoas
Med: 1400x1200x740mm
Qtd disponível para adesão: 27
Valor unitário: R\$ 2.839,00

ACABAMENTOS

MDP LISO

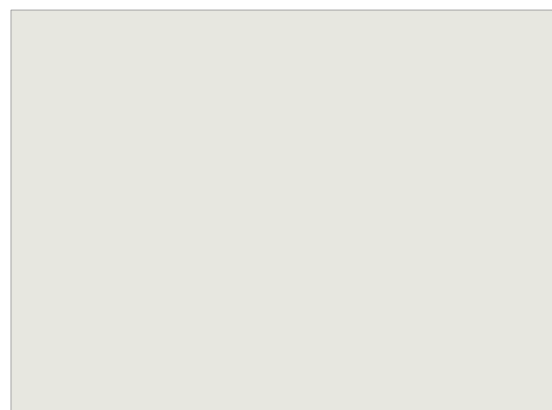

ARGILA

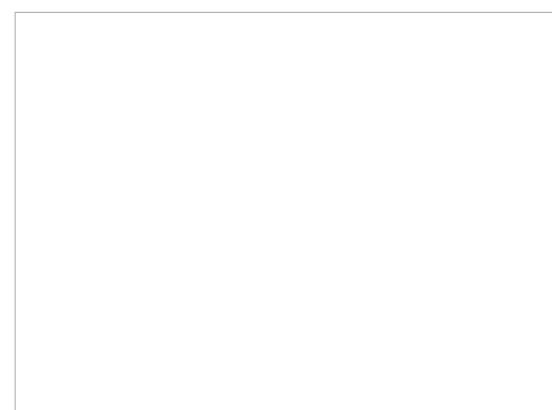

BRANCO

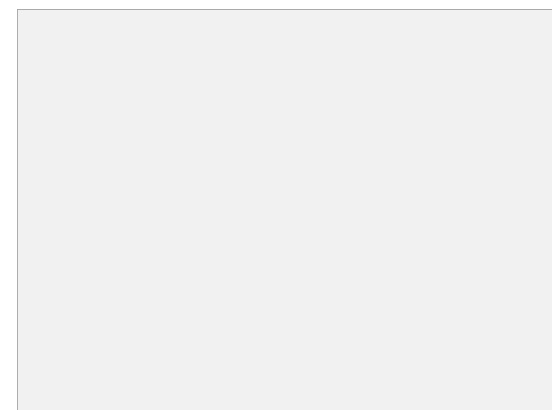

CINZA CRISTAL

PINTURA METÁLICA

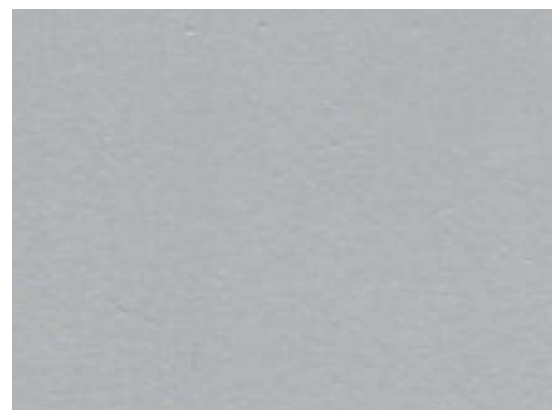

ALUMÍNIO

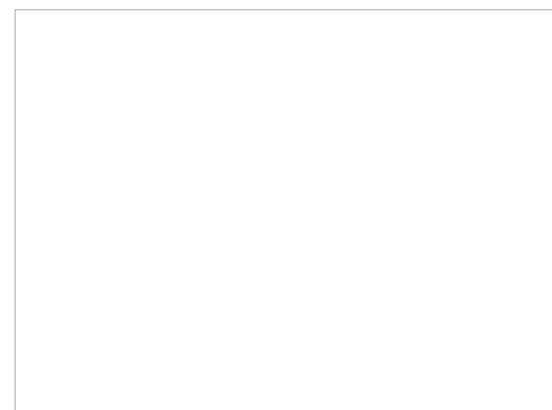

BRANCO



GRAFITE



PRETO

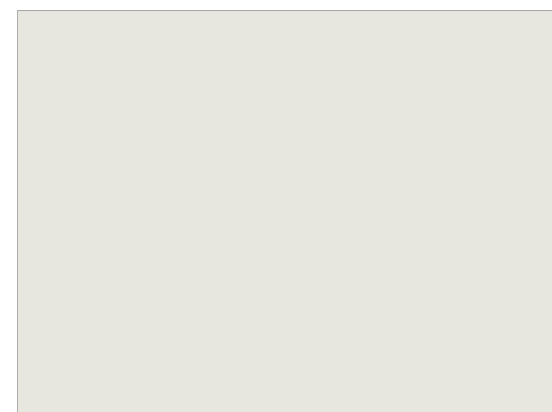

ARGILA

MDP MADEIRADO



CARVALHO PRATA



NOCE AMENDOA



ROVERE MARSALA

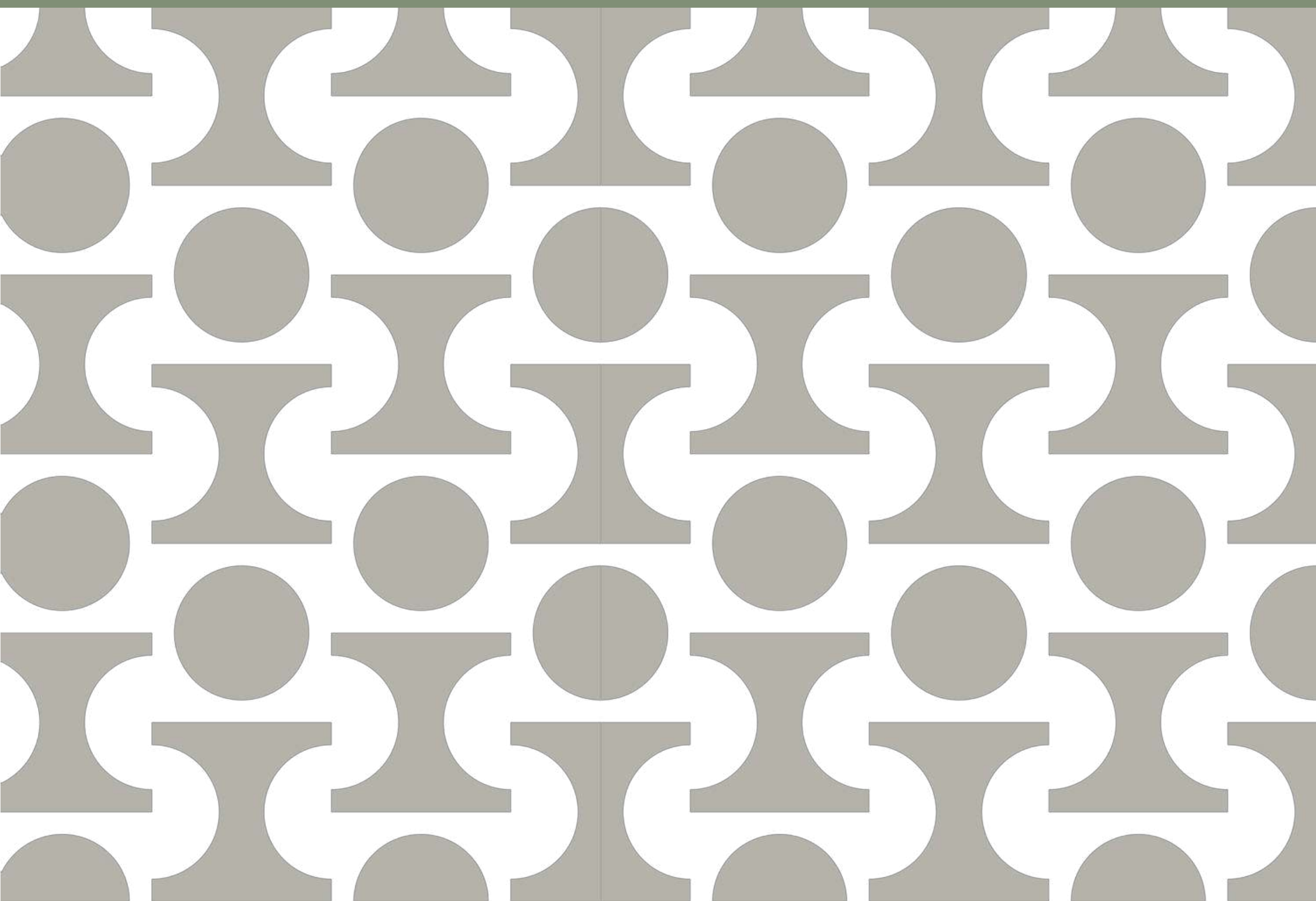

BELO HORIZONTE
MINAS GERAIS