

BANCADAS

BANCADAS

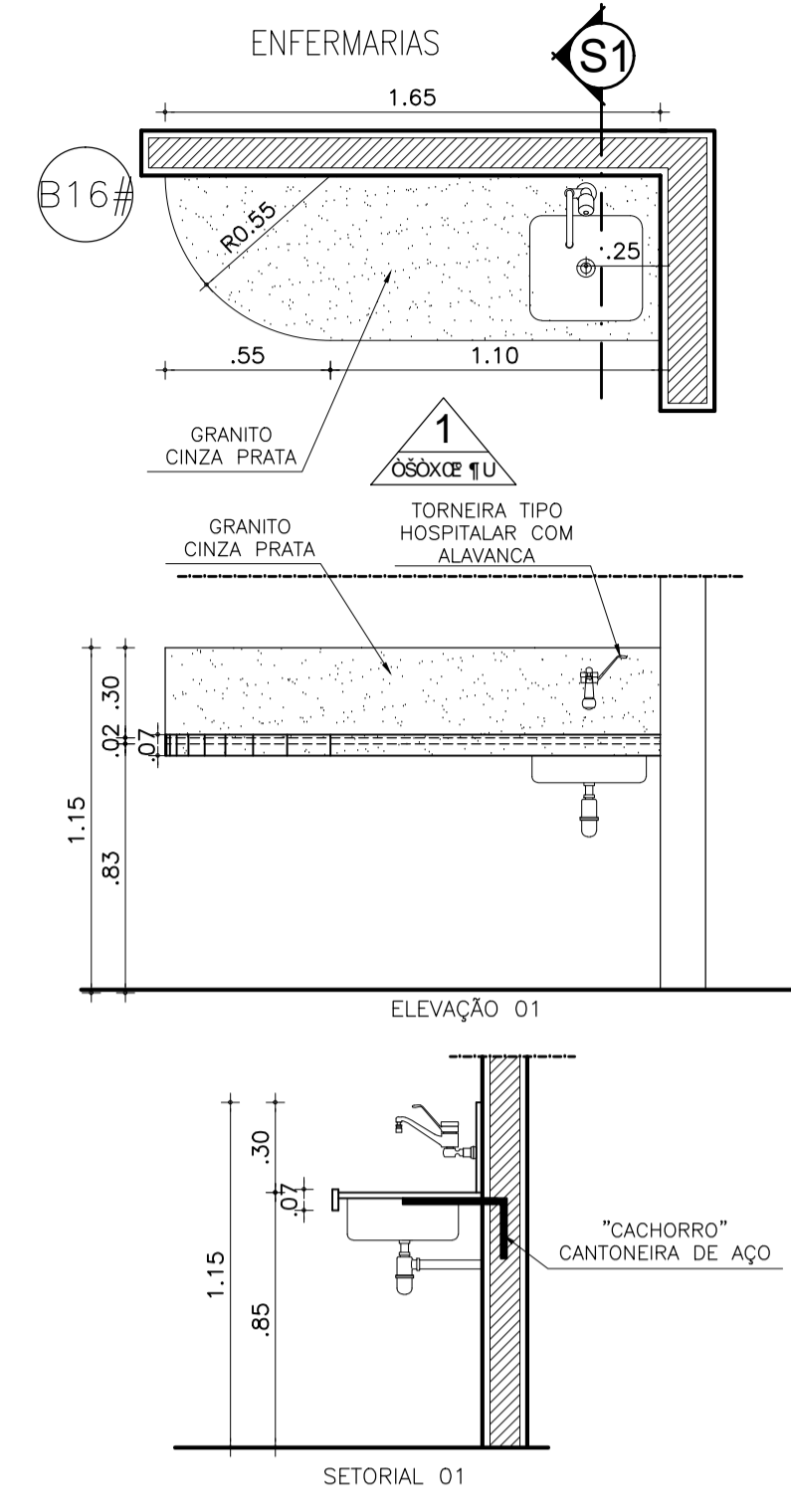
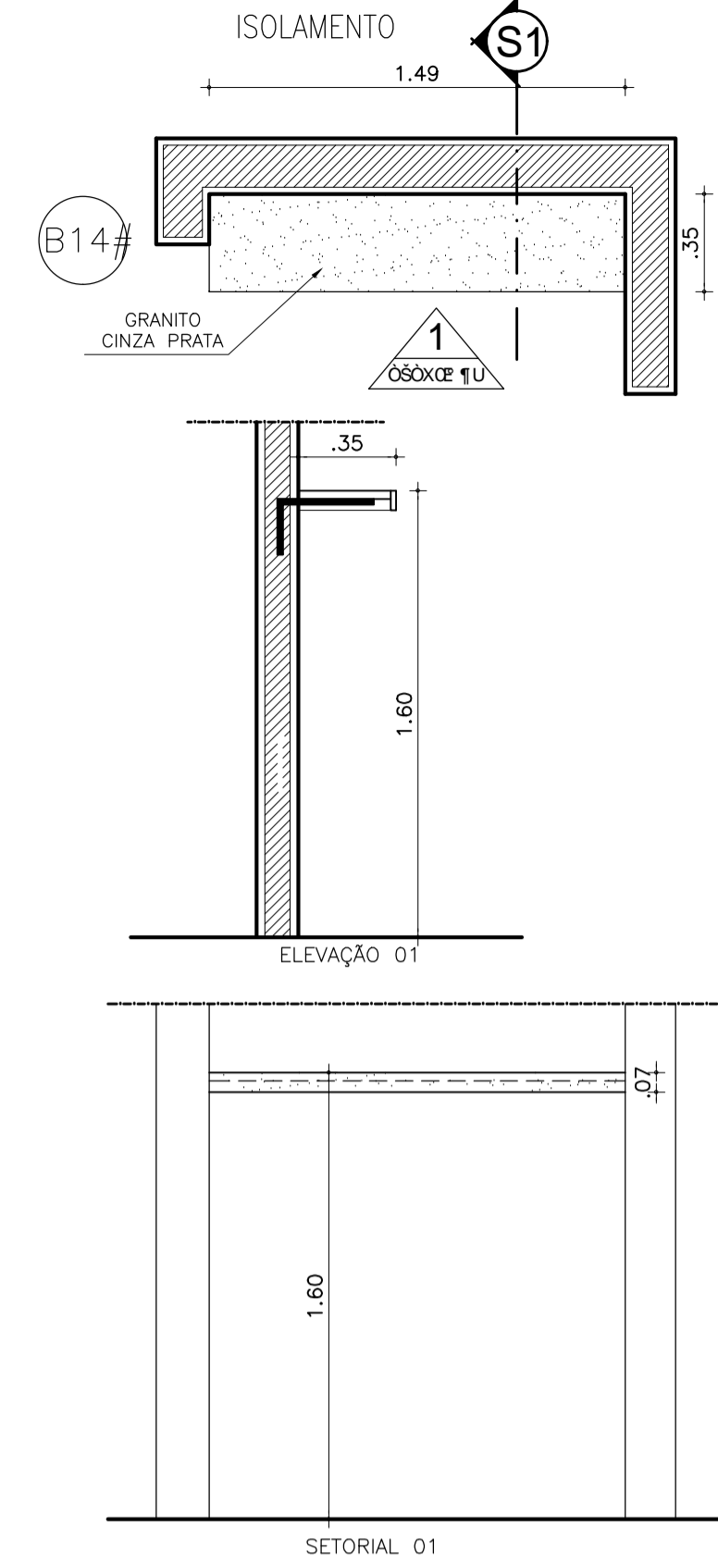
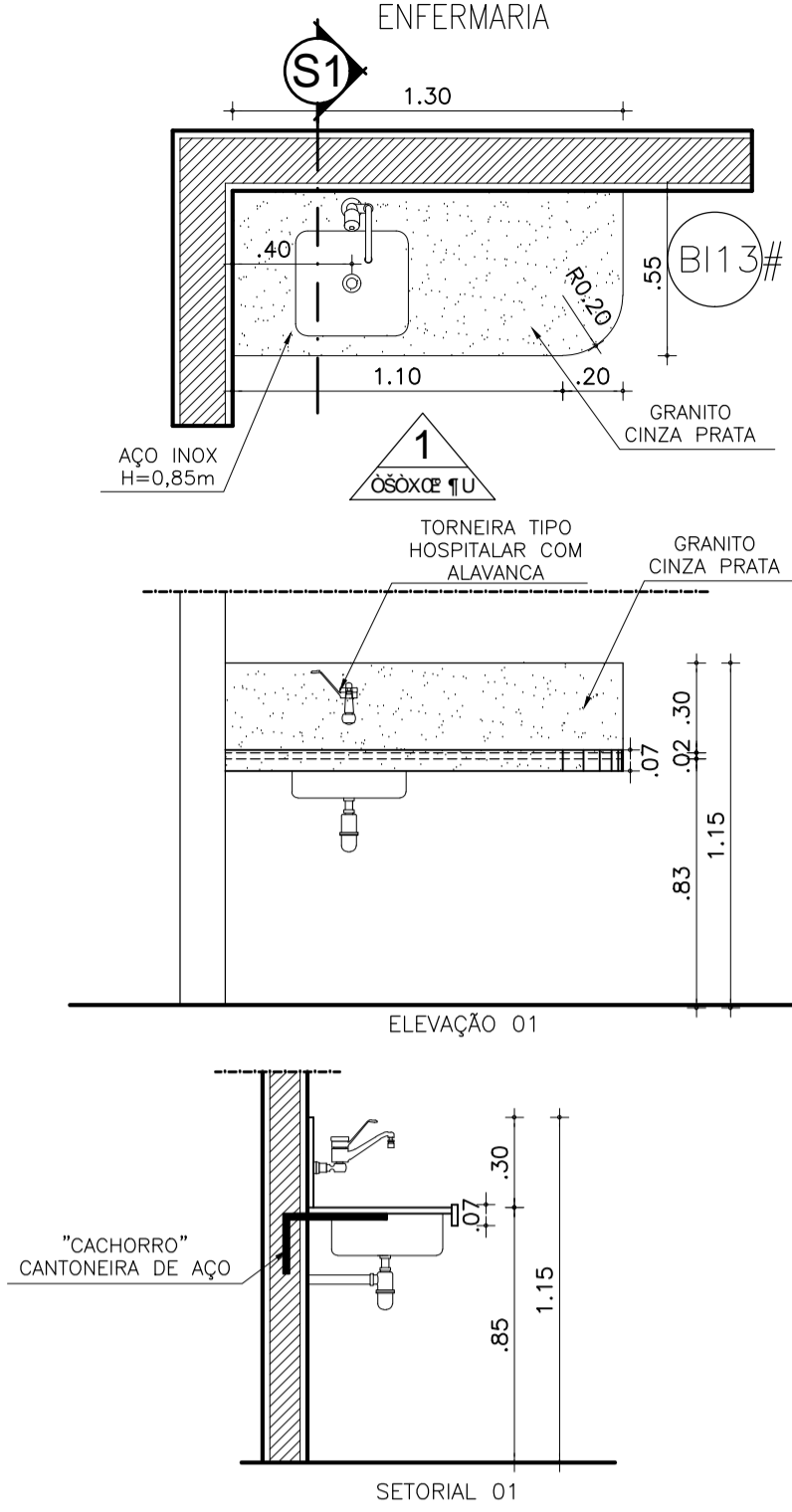
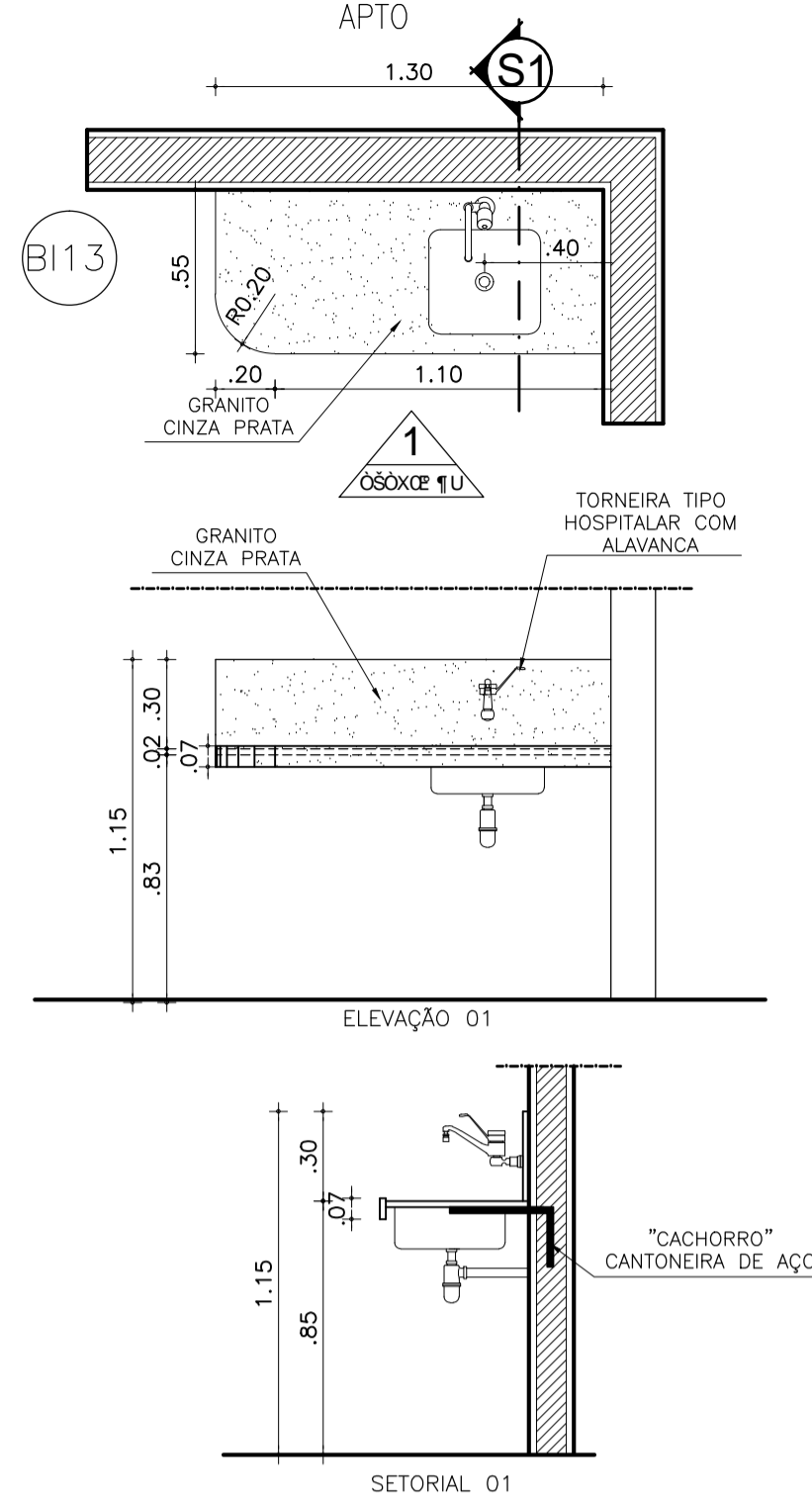
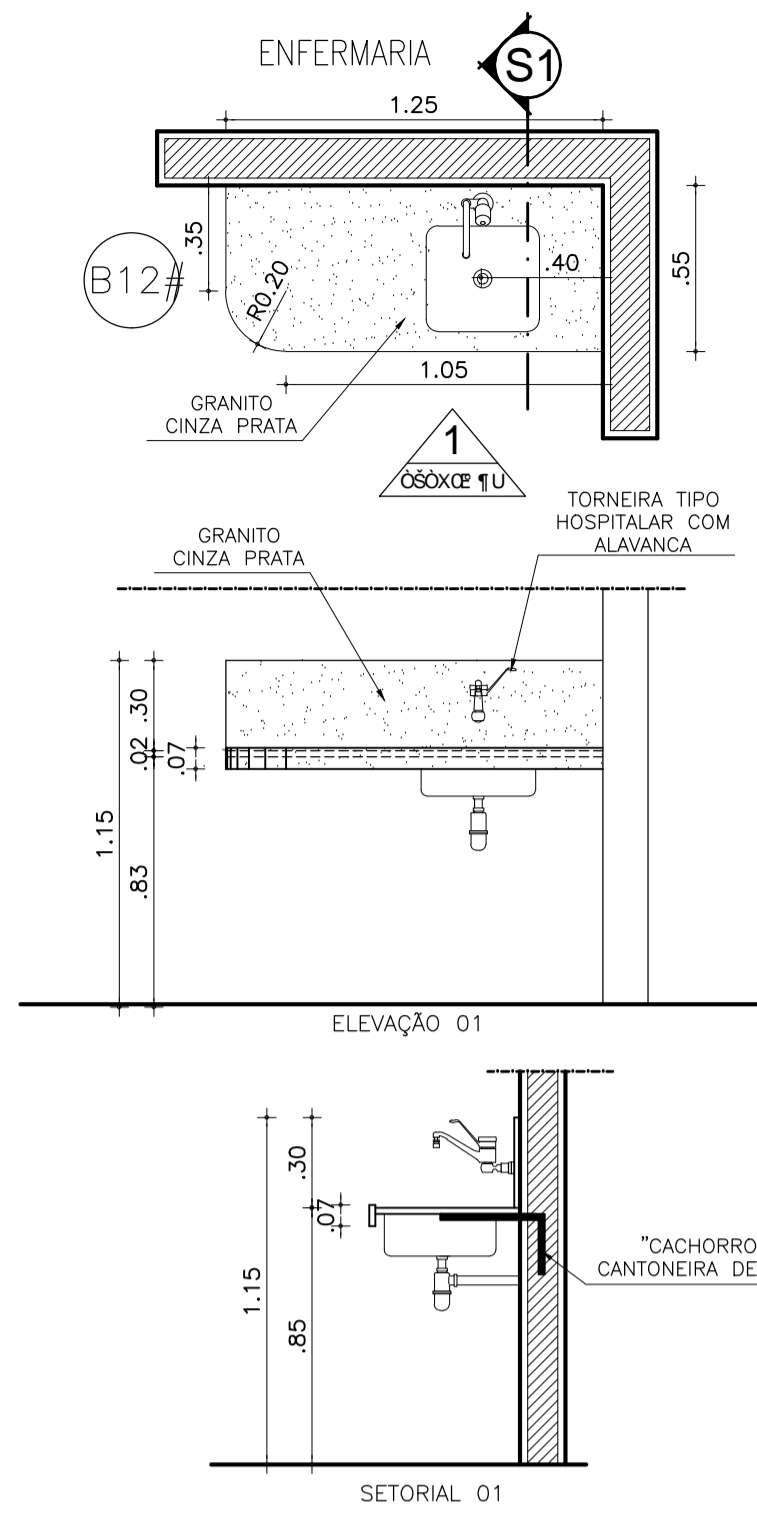

BANCADA	B12#
MATERIAL	GRANITO CINZA PRATA
ESPELHO	30 cm
SAIA	7cm
ALTURA DO PISO	85cm
CUBAS	ØVOCOTAE UADUY

OBS: BANCADA B12# EM GRANITO CINZA PRATA FIXADA NA PAREDE ATRAVÉS DE CANTONEIRA METÁLICA. ESC:1/25

BANCADA	B13#
MATERIAL	GRANITO CINZA PRATA
ESPELHO	30 cm
SAIA	7cm
ALTURA DO PISO	85cm
CUBAS	ØVOCOTAE UADUY

OBS: BANCADA B13# EM GRANITO CINZA PRATA FIXADA NA PAREDE ATRAVÉS DE CANTONEIRA METÁLICA. ESC:1/25

BANCADA	B13#
MATERIAL	GRANITO CINZA PRATA
ESPELHO	30 cm
SAIA	7cm
ALTURA DO PISO	85cm
CUBAS	ØVOCOTAE UADUY

OBS: BANCADA B13# EM GRANITO CINZA PRATA FIXADA NA PAREDE ATRAVÉS DE CANTONEIRA METÁLICA. ESC:1/25

BANCADA	B14#
MATERIAL	GRANITO CINZA PRATA
ESPELHO	-
SAIA	7cm
ALTURA DO PISO	1.60 M
CUBAS	-

OBS: BANCADA B14# EM GRANITO CINZA PRATA, FIXADA NA PAREDE ATRAVÉS DE CANTONEIRA METÁLICA. ESC:1/25

BANCADA	B16#
MATERIAL	GRANITO CINZA PRATA
ESPELHO	30 cm
SAIA	7cm
ALTURA DO PISO	85cm
CUBAS	ØVOCOTAE UADUY

OBS: BANCADA B16# EM GRANITO CINZA PRATA FIXADA NA PAREDE ATRAVÉS DE CANTONEIRA METÁLICA. ESC:1/25

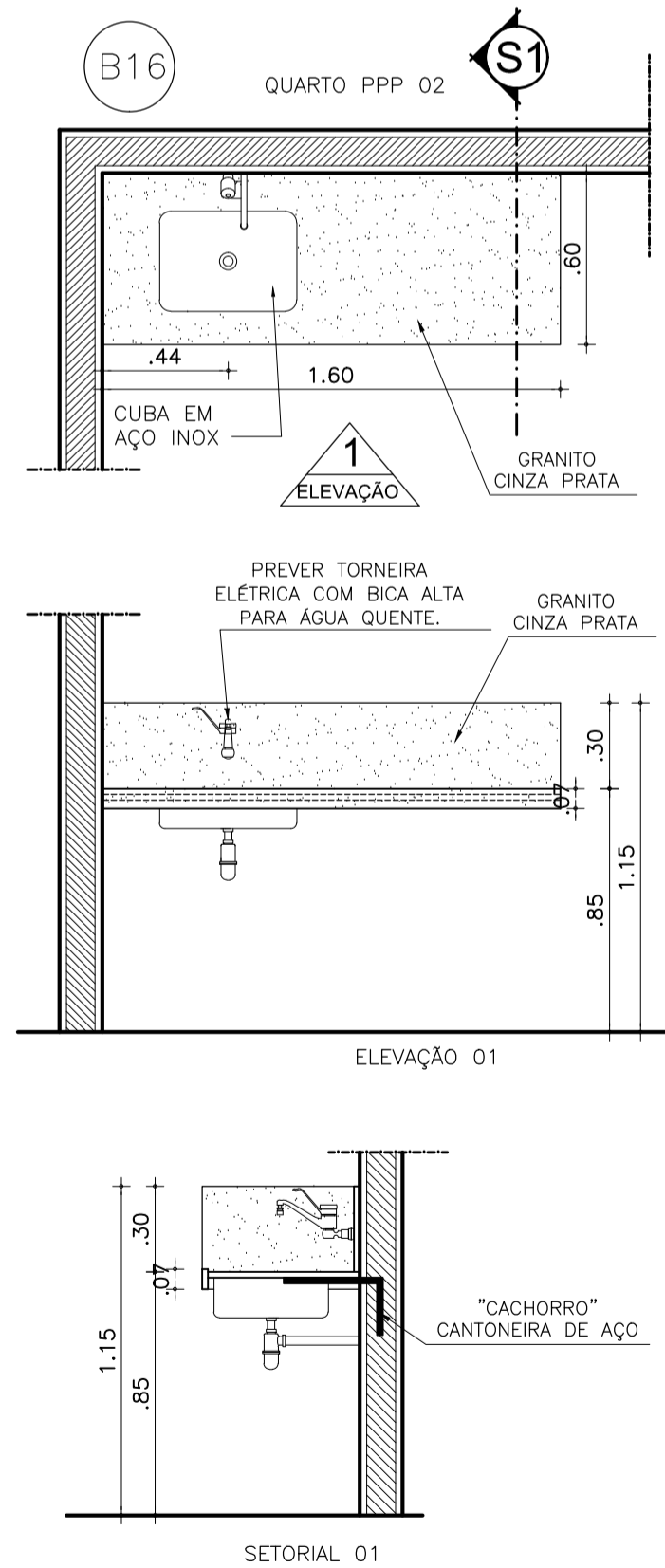

BANCADA	B16
MATERIAL	GRANITO CINZA PRATA
ESPELHO	30 cm
SAIA	7cm
ALTURA DO PISO	85cm
CUBAS	ØVOCOTAE UADUY

OBS: BANCADA B16 EM GRANITO CINZA PRATA FIXADA NA PAREDE ATRAVÉS DE CANTONEIRA METÁLICA. ESC:1/25

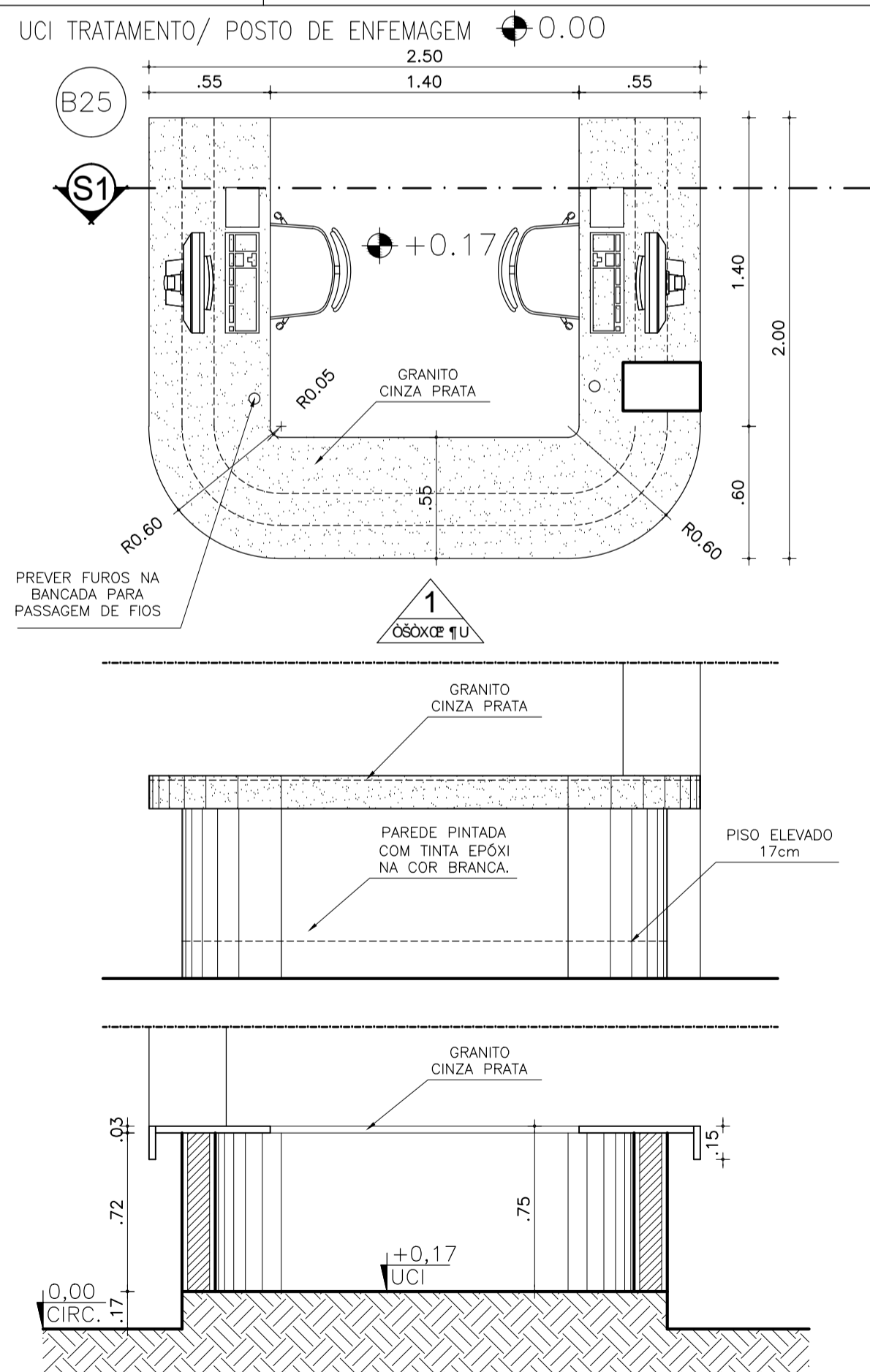

BANCADA	B25
MATERIAL	GRANITO CINZA PRATA
ESPELHO	-
SAIA	15cm
ALTURA DO PISO	75cm
CUBAS	-

OBS: BANCADA B25 EM GRANITO CINZA PRATA FIXADA NA PAREDE ATRAVÉS DE CANTONEIRA METÁLICA. ESC:1/25

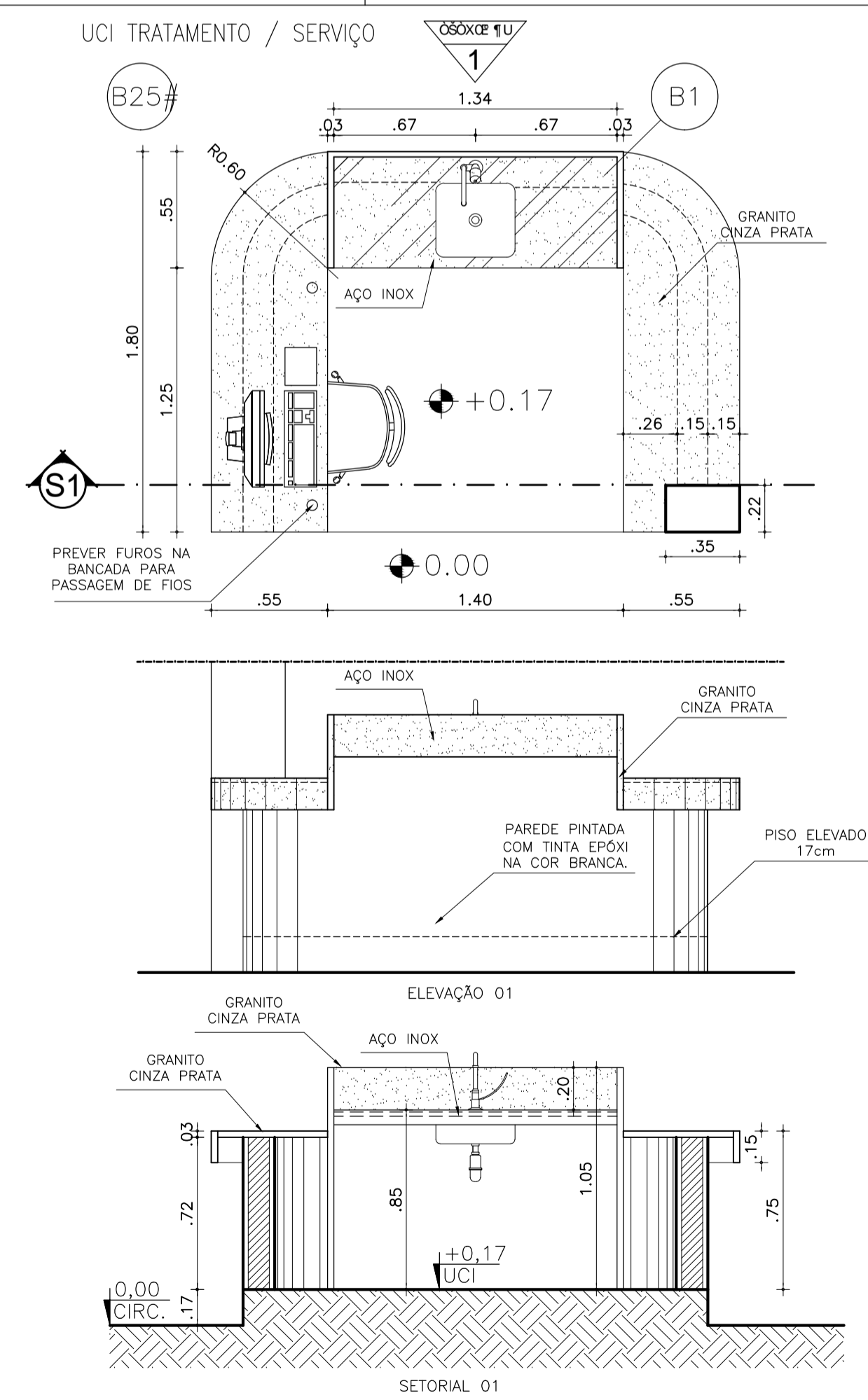

BANCADA	B25#
MATERIAL	GRANITO CINZA PRATA
SAIA	15cm
ALTURA DO PISO	75cm
CUBAS	-

OBS: BANCADA B25# EM GRANITO CINZA PRATA FIXADA NA PAREDE ATRAVÉS DE CANTONEIRA METÁLICA. ESC:1/25

BANCADA	B1
MATERIAL	ØE UADUY
SAIA	7cm
ALTURA DO PISO	85cm
CUBAS	-

OBS: BANCADA B1 EM AÇO INOX FIXADA NA PAREDE ATRAVÉS DE CANTONEIRA METÁLICA. ESC:1/25

PAGO	APROVO
I.S.S.C.	I.S.S.P.
CREA	PROJETO José Antenor Viana Coelho Arquiteto - CAU-CE A19.985-0 CPF: 295.935.573-34
	CÁLCULO
	CONSTRUÇÃO
	PROPRIETÁRIO

**ANTENOR COELHO ARQUITETO**  
CAU - CE A19.985-0

RUA CONSELHEIRO RODRIGUES JR, 30  
SOBRAL - CE CEP. : 62.010-445  
FONE : (88) 3611-2417

PROJETO: **HOSPITAL MUNICIPAL DE SOBRAL - DR. ESTEVAM SETOR MATERNIDADE**

CLIENTE: PREFEITURA MUNICIPAL DE SOBRAL

LOCAL: **OUVISOXOEUARUUAOCOUOUEBUEUADUY**

ØUPVØ ØØK **ARQUITETURA**

1 BANCADAS  
2  
3  
4  
5  
6  
7

ESCALA: 1/25  
DESENHO: VALMIR  
PRANCHA: 25/25

ESCALA DE PROTAGEM 1:1	
COR	PENA (MONTA)
01	7 0.18
02	7 0.20
03	7 0.22
04	7 0.24
05	7 0.26
06	7 0.28
07	7 0.30
08	7 0.32
09	7 0.34
10	7 0.36
11	7 0.38
12	7 0.40
13	7 0.42
14	7 0.44
15	7 0.46
16	7 0.48
17	7 0.50
18	7 0.52
19	7 0.54
20	7 0.56
21	7 0.58
22	7 0.60
23	7 0.62
24	7 0.64
25	7 0.66