

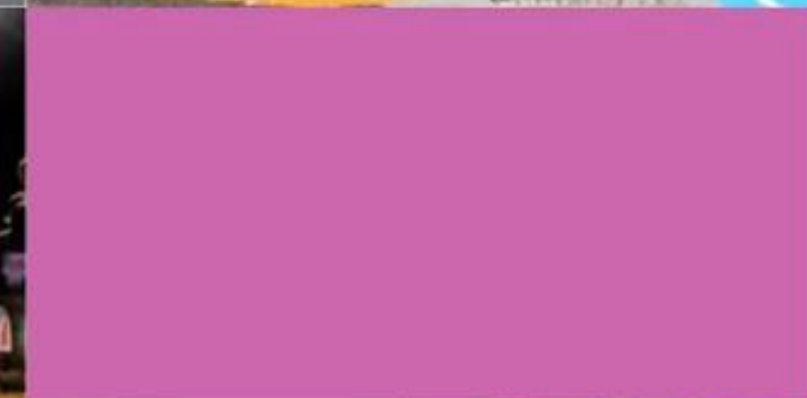

**SECRETARIA  
DO PLANEJAMENTO  
E GESTÃO**  
PREFEITURA DE SOBRAL

# AUDIÊNCIA PÚBLICA ENTREGAS PPA 2022

27/SET/2022





# PARTICIPAÇÃO POPULAR

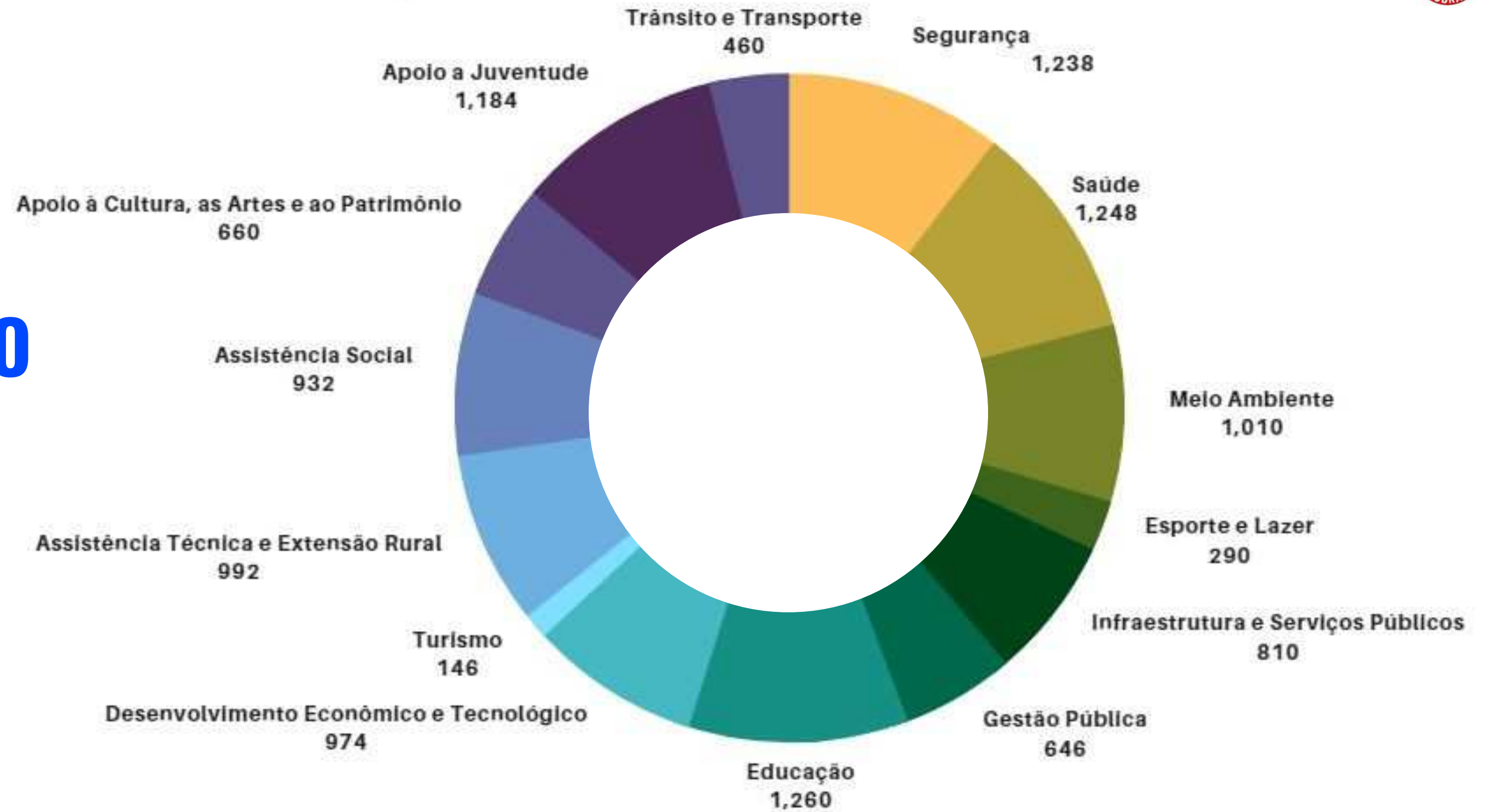



# EIXOS DE DESENVOLVIMENTO



# EIXO I - SOBRAL: UM LUGAR PARA A CIDADANIA



## Segurança Cidadã

**3.336** Ações e Ocorrências pelas GCMS  
Entrega de: **90%**  
Meta - 4.224 a.a

**7** Bases Móveis  
**14** Viaturas Logan  
**2** Viaturas S10

## Paz com Voz

**7.690** Mediações de conflito e Intervenções de fomento para cultura de paz.  
Entrega de: **160%**  
Meta - 4.800 a.a

## Defesa Civil

**390** Fornecimento, Mapeamentos e Avaliações de Área de Risco  
Entrega de: **26%**  
Meta - 1.500 a.a

# EIXO I - SOBRAL: UM LUGAR PARA A CIDADANIA



## Gera Criativo

**2 edições** com a participação de **450 pessoas**  
Entrega de: **100%**  
Meta - 2 a.a

## Estação Games

**960 jovens** atendidos em **09** campeonatos  
Entrega de: **80%**  
Meta - 1.200 jovens atendidos a.a

## Se liga Juventude

**01 evento** com o público de **350 jovens**  
Entrega de: **25%**  
Meta - 04 eventos a.a

## Ação Jovem

**80 jovens bolsistas**  
Entrega: **533,33%**  
Meta - 15 jovens beneficiados

# EIXO I - SOBRAL: UM LUGAR PARA A CIDADANIA



## Ativa Sobral

**3.690 pessoas** entre as atividades:  
Tardezinha de lazer, Domingo na Vila,  
Lazer no Paque e Bike Sobral.  
Entrega de: **205%**  
Meta - 1.800 a.a



## Escola de Formação Olímpica

**850** jovens e crianças atendidas  
Entrega de: **115%**  
Meta - 700 jovens e crianças a.a



## Programa de Desenvolvimento Esportivo de Sobral (PDES)

**480** jovens e crianças atendidas  
Entrega de: **40%**  
Meta - 1.200 jovens e crianças a.a

# EIXO I - SOBRAL: UM LUGAR PARA A CIDADANIA



## Prevenção à Violência

**212 jovens** acompanhados pelos articuladores da juventude  
**32 pessoas** na Formação em Garantia de Direitos  
**949 jovens** na abordagem individual pelos articuladores  
Entrega de: **100%**



## Promoção e Garantia dos Direitos Humanos

**06 Casos de violação** de Direitos Humanos acompanhados  
**08 Conselhos** com Manutenção  
**962 Participantes** em formações em Direitos Humanos  
Entrega de: **100%**



## Manutenção e Reforma dos serviços da Proteção Social

**Reforma e estruturação** do Centro de Referência de Assistência Social – CRAS Regina Justa  
Entrega de: **100%**  
Meta - 100%

# EIXO I - SOBRAL: UM LUGAR PARA A CIDADANIA



Lançada a carteira municipal de identificação da pessoa com Transtorno do Espectro Autista

## Carteiras Interestaduais

**226 carteiras** entregues à idosos e pessoas com deficiências



## Auxílio Funeral

**104 urnas** funerárias entregues



## Passé Livre Municipal

**511** idosos e pessoas com deficiências



## Equipamentos

**Entrega de Computadores** para todas as Unidades CRAS; **Kits de Multimídia** para a Assistência Social



## Vale Gás

**9.832** entregas



# EIXO I - SOBRAL: UM LUGAR PARA A CIDADANIA



**Ações da Infância**  
**01 veículo** entregue para potencializar as ações

**Assistência Social**  
**01 microônibus** para mobilidade dos usuários



**Convocação de Servidores**

**36 novos** Servidores Públicos



**SEDHAS Verde**

**66,4 kg** de resíduos sólidos recicláveis recolhidos

# EIXO I - SOBRAL: UM LUGAR PARA A CIDADANIA

## PROTEÇÃO SOCIAL BÁSICA



### Cobertura dos CRAS

**06** CRAS que atendem a população cadastrada no Cadastro Único, sendo 04 na sede e 02 nos Distritos.

Entrega de: **75%**  
Meta - 08 CRAS



### Programas e Projetos nos CRAS

**3.664 pessoas** atendidas

Entrega de: **91,96%**  
Meta - 3.984 CRAS



### Pessoas em situação de Vulnerabilidade nos CRAS

**12.536 pessoas** atendidas

Entrega de: **261,16%**  
Meta - 4.800 atendimentos

# EIXO I - SOBRAL: UM LUGAR PARA A CIDADANIA

## PROTEÇÃO SOCIAL ESPECIAL



### Média Complexidade

**298** atendimentos realizados

Entrega de: **165%**  
Meta - 180 atendimentos

### Alta Complexidade

**58** atendimentos realizados

Entrega de: **105,45%**  
Meta - 55 atendimentos

### Pessoas que superaram situações de violação de direitos

**188 pessoas desligadas**, pois superaram as situações e não necessitam mais de acompanhamento

Entrega de: **182,52%**  
Meta - 103 desligamentos

# PLANEJAMENTO E GESTÃO DO DESENVOLVIMENTO URBANO E VALORIZAÇÃO DO PATRIMÔNIO HISTÓRICO

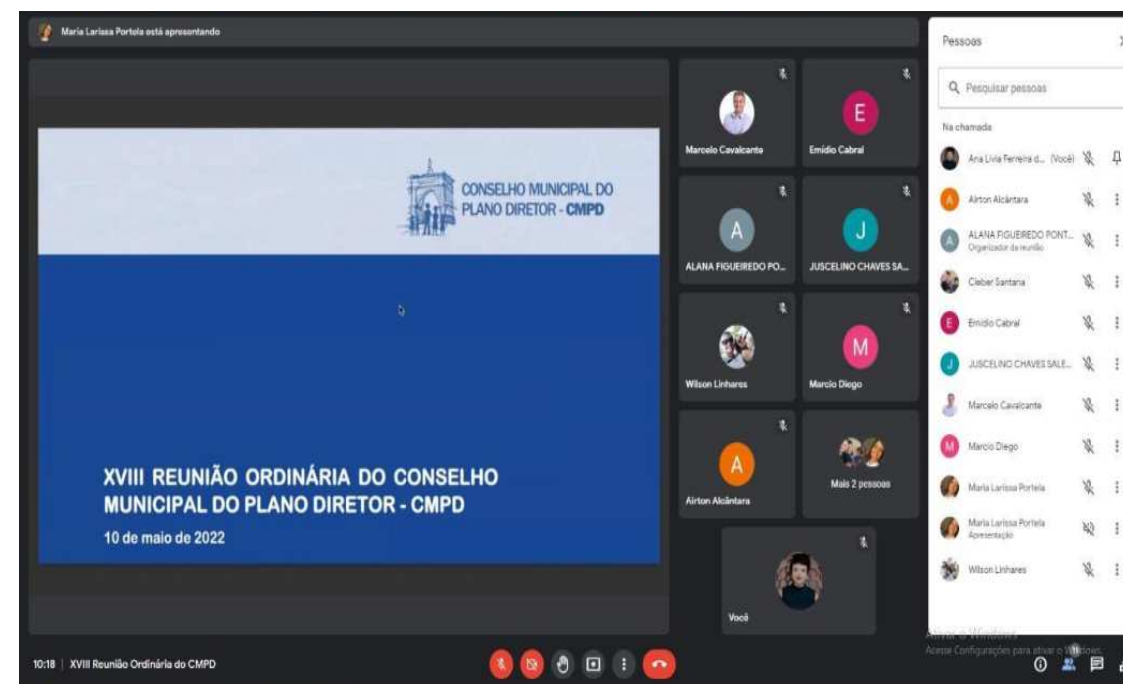

## Revisão do Plano Diretor de Sobral

Consistindo na etapa final para a consolidação do Plano de Ação, produto que apresenta a proposta de ações, planos e projetos para os próximos dez anos.  
Entrega de: **60%**

## Conselhos Municipais Mantidos e Fortalecidos 3 unidades:

1. Conselho Municipal de Defesa do Meio Ambiente - CONDEMA;
2. Conselho Municipal do Plano Diretor – CMPD;
3. Conselho de Habitação e Interesse Social - CMHIS

## Patrimônio Histórico

**2 edificações** entregues: Igreja do Menino Deus e Palacete Chagas Barreto Entrega de: **75%**  
Meta - 3 importantes prédios do Patrimônio Histórico de Sobral ( Em andamento – Teatro Apolo)

# EIXO I - SOBRAL: UM LUGAR PARA A CIDADANIA



## Patrimônio Cultural, Memória, Museologia

**148 ações reunindo 14.715 mil pessoas** entre Exposições, Percursos Culturais, Projetos Educativos em Espaços Museológicos e Inventário Participativo.

Entregue: **74%**  
Meta - 200 projetos



## Manifestações Artísticas

**21 ações alcançando 17.904 mil pessoas** em Editais de incentivo; Praça viva; Festivais e mostrar realizadas; Programação de audiovisual.

Entregue: **20%**  
Meta - 50 projetos



## Gestão de Eventos

**46 eventos** do calendário cultural permanente alcançando 83 mil pessoas aproximadamente.

Entrega de: **45%**  
Meta - 96 eventos

# EIXO I - SOBRAL: UM LUGAR PARA A CIDADANIA



BAIRRO BELCHIOR

## Sobral Iluminada

**1.192 leds** na requalificação da iluminação pública e **396** luminárias na sede e distritos.  
Entrega de:  
**79,2% luminárias**  
**119,2% leds**

Meta - 1.000 leds e 500 luminárias



## Ciclovias e Ciclofaixas

**9.4 km concluídos**, totalizando 38.5 km de ciclovias e ciclofaixas  
Entrega de: **77%**  
Meta - totalizar 50km

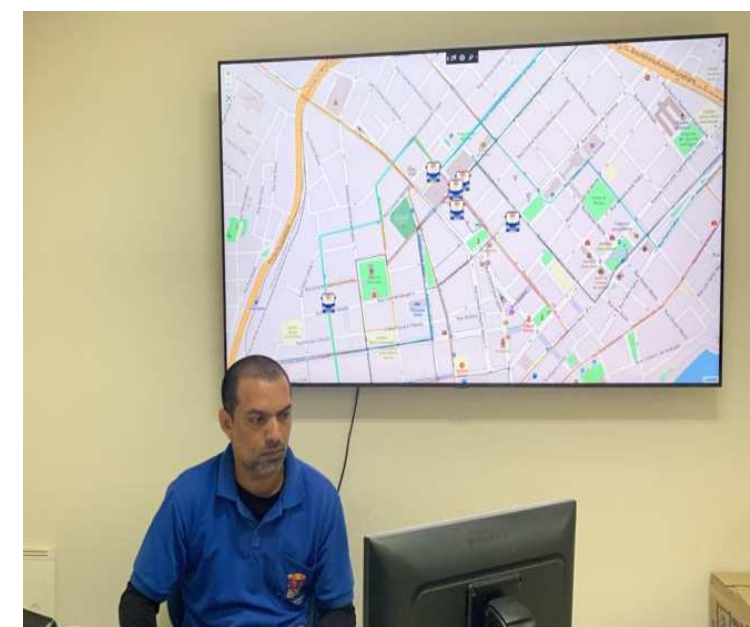

## TRANSOL

**Sala de Videomonitoramento implantada** com rastreamento dos 26 ônibus urbanos  
Entrega de: **100%**  
Meta - Implantar Videomonitoramento



## Taxigov e Frota Municipal

4.656 solicitações atendidas no Taxigov. Implementado em abril.  
Entrega de: **100%**  
Meta - implantação

# EIXO I - SOBRAL: UM LUGAR PARA A CIDADANIA



## Coletes para Mototaxistas

**648 regularizados**

Entrega: **98,76%**  
Meta - 753  
permissionários



## Fiscalização da mobilidade

**08 fiscais** contratados por seleção

Entrega de: **100%**  
Meta - edital 2022 em andamento



## SETRAN EDUCA

**1.100 crianças** atendidas em 04 escolas e 01 colônia de férias, Maio Amarelo, Vídeos educativos nas plataformas digitais.

Entrega de: **100%**



## Aquisição de Equipamentos

**05 ônibus entregues**

Entrega de: **100%**  
Meta - compra de 5 ônibus



## Capacitação

**04 cursos** de capacitação e **05 treinamentos** para motoristas e administrativos, além da **formação continuada** para efetivo de trânsito.

# EIXO I - SOBRAL: UM LUGAR PARA A CIDADANIA



## Centro POP

Em processo de reforma;

**2.764** pessoas em situação de rua atendidas



## Centro para Idosos

**Implantação** do Centro do Idoso Maria Rosa Rodrigues no Bairro Sumaré



## Unidade de Acolhimento de Crianças e Adolescentes

Estruturação de nova sede



## Pousada Social

Em processo de implantação



# PROMOÇÃO DA REQUALIFICAÇÃO URBANA 22 NOVOS EQUIPAMENTOS ENTREGUES ATÉ AGOSTO



PARQUE EVANGELINA SABOYA



NOVO PARQUE LAGOA DA FAZENDA



ARENINHA JOSÉ MARTINIANO DE SOUZA



PRAÇA JOÃO BATISTA  
GONÇALVES - PATRIARCA



NOVA PRAÇA CARMÉLIO FERREIRA DOS  
SANTOS (NOVO RECANTO)



ARENINHA JOAQUIM RODRIGUES  
VASCONCELOS (SETOR III JAIBARAS)

# EIXO I - SOBRAL: UM LUGAR PARA A CIDADANIA



**INFRAESTRUTURA PARA SOBRAL**  
78.462,73 M2 DE EXECUÇÃO



**INFRAESTRUTURA DE RECURSOS HÍDRICOS**

# EIXO II - Equidade Social e Econômica



## Estações da Juventude 07 Estações da Juventude

Entrega: **120%**  
Meta - Manutenção de 06 Ej a.a.



## Inaugurações

**7 Areninhas**  
**3 Quadras**



## Construção de Edificações Públicas para o Desenvolvimento do Trabalho, Emprego e Renda

**Início da reforma** do Centro de  
Convenções

# EIXO II - Equidade Social e Econômica



## Construção, ampliação e reforma de Unidades de Educação Infantil

**04 CEI's** atendendo 1.420 alunos  
(Bairros: Tamarino, Colina da Boa Vista, Caiçara e Centro)  
(Pronta para inaugurar CEI do Jordão)

Entrega: **57,14%**  
Meta - 07 Centros de Educação Infantil  
Em Construção – CEI's de Taperuaba, Jocely Dantas, Dom Expedito e Aracatiaçu

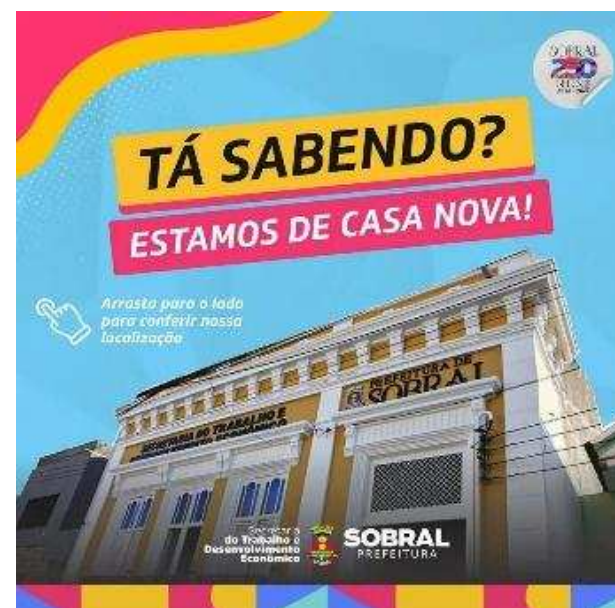

## 03 equipamentos reformados:

**Manutenção** corretiva e ampliação no Mercado Central; Manutenção corretiva no Abatedouro de Aves, Nova sede da STDE.  
Entrega de: **50%**

Meta - equipamentos públicos mantidos



## Construção, ampliação e reforma de Unidades do Ensino Fundamental

**01 Escola de Tempo Integral** no Distrito de Taperuaba com capacidade para 420 alunos  
(Pronta para inaugurar Escola do Aprazível)

Entrega: **14,28%**

Meta - 07 Unidades de Ensino Fundamental  
Em construção – Escolas dos Bairros Jocely Dantas, Sumaré, Junco, Cohab 2, Centro e Alto da Brasília)

# EIXO II - Equidade Social e Econômica



## Desenvolvimento da Educação Infantil

**75** Espaços de Leitura implantados  
**10** Laboratórios Maker para o Projeto de Agentes Alfabetizadores

**Kallifon**  
INTIMIDADES

DEMOCRATA

## Programa de Desenvolvimento Econômico de Sobral

**02** aprovados gerando **330** empregos  
(uma empresa instalada e outra em processo de instalação)

Entrega de: **40%**  
Meta - 05 projetos protocolados

# EIXO II - Equidade Social e Econômica



## Revisão do Plano Municipal e Elaboração do Plano Diretor

Entrega: **5%**

Meta - Prazo: 12 meses



## Cadastro e Diagnóstico das redes de Saneamento(ÁGUA, ESGOTO E DRENAGEM)

Levantamentos de campo por georadar para identificação e diagnóstico das redes de água, esgoto e drenagem da sede de Sobral e do Distrito de Aracatiaçu.



## Auditoria Externa Sá Leitão

Entrega: **100%**

Verificação dos planejamentos e execução dos trabalhos, Análise e avaliação documental dos controles internos e contábeis  
Visitas às obras do PRODESOL.



## Supervisão de Obras Magna / Beck de Sousa

Entrega: **65%**

Supervisão técnica e ambiental nas obras executadas no âmbito do PRODESOL. Levantamento Topográfico; Cadastro Social de beneficiários das ligações prediais e intradomiciliares.

# EIXO II - Equidade Social e Econômica



## Coleta Sistemática

**33.761,17 toneladas coletadas**

Entrega: **56,3%**

Meta - 60 mil toneladas



## Coleta Programada

**935 coletas feitas**

Entrega: **66,7%**

Meta - 1.402 coletas



## Revitalização de pontos de Descarte de Lixo

**42 pontos revitalizados**

Entrega: **71,4%**

Meta - 63 pontos



## Coleta Resíduos Orgânicos

**2.807,93 toneladas coletadas**

Entrega: **66,7%**

Meta - 4.211,86 tonelada



## Revitalização de Pontos de Descarte de Lixo

**2 pontos revitalizados**

Entrega: **50%**

Meta - 4 pontos

# EIXO II - Equidade Social e Econômica



## Revitalização, arborização e paisagismo de vias e logradouros

**94 unidades** plantadas

Entrega: **117,50%**  
Meta - 80 unidades a.a.



## Gestão ambiental, biodiversidade e Agenda 21

**29 coletas mensais** de sementes para produção de mudas para o Horto Municipal e preparo de bombas de sementes nativas para o reflorestamento na Pedra da Andorinha

Entrega: **116%**  
Meta - 25 coletas a.a.



## Paisagem Urbana

**24.502 árvores plantadas e substituição por mudas**

Entrega: **98,01%**  
Meta - 25.000 árvores e mudas



## Programa de Gestão da Política Ambiental

**135 atividades** entre palestras, visitas ao Jardim Sensorial, Cursos, Minicursos, Oficinas e Treinamentos. sementes para produção de mudas para o Horto Municipal e preparo de bombas de sementes nativas para o reflorestamento na Pedra da Andorinha

Entrega: **360%**  
Meta - 25% a.a.



# EIXO II - Equidade Social e Econômica



## Fortalecimento da Inovação e Gestão em Saúde

**2.574** profissionais da APS e Atenção Especializada

Entrega: **73,60%**

Meta - 100% dos profissionais



## Saúde eficiente e efetiva

**24.690.490** itens dispensados pela Assistência Farmacêutica

Entrega: **85%**

Meta - 100% dos medicamentos e insumos a.a.



## Atenção Primária

**40 serviços em funcionamento;**

**Ampliação de 70 para 78 equipes de Saúde da Família**



## Escolares beneficiados pelo Programa Saúde na Escola

**64 escolas** aderidas e **34.804 alunos** acompanhados

Entrega: **95,04%**

Meta - 34.804 alunos

# EIXO II - Equidade Social e Econômica



## Recuperação de Área Degradada

33.761,17 toneladas coletadas no Plano

Entrega: **100%**

Meta - 01 Plano de Recuperação de Áreas Degradadas



## Fortalecimento do Sistema de Inspeção Municipal - SIM

07 agroindústrias regularizadas

Entrega: **233,33%**

Meta - 3 agroindústrias regularizadas. Inspeção e certificação dos produtos de origem animal através de empreendimentos agroindustriais registrados



## Fortalecimento da Defesa Agropecuária de Sobral

Entrega: **25,00%**

Meta - 50% da execução e manutenção do plano de sanidade animal

# EIXO II - Equidade Social e Econômica



**Construção e ampliação de unidades da atenção primária**

**Inaugurado o CSF Salgado dos Machados;**

**Iniciado construção do CSF Centro**

Entrega: **100%**

Meta - 01 unidade construída



**Manutenção APS**

**42 manutenções** prediais realizadas

**3 CSF com reformas concluídas**

**5 CSF com reformas em execução**

Entrega: **100%**

Meta - 42 unidades mantidas

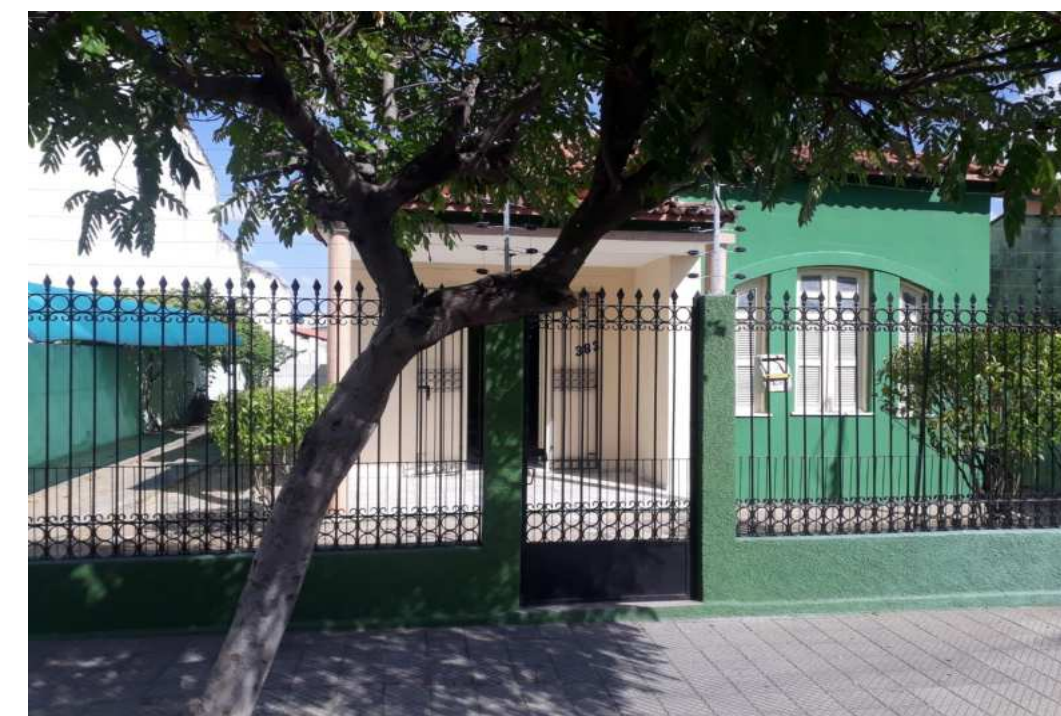

**Manutenção Atenção Especializada À Saúde**

Realizado reforma no **CAPS Geral, CAPS i, CAPS AD, CRIS e Hospital Municipal Estevam Ponte;**

Nova locação para o **CAPS Geral e CAPS I**

Entrega: **100%**

Meta - 10 unidades mantidas

# EIXO IV - Conhecimento e Inovação



## Jovem Guarda

**294 jovens beneficiados**

Entrega: **96%**

Meta - 390 jovens beneficiados por políticas públicas de juventude a.a



## Projeto Robótica Educativa

**300 jovens estudantes** beneficiados pelo "Projeto Fábrica de Rôbos/" ofertado em parceria com Serviço Social da Indústria (SESI)

Entrega: **100%**

Meta - 300 jovens beneficiados do 7º e 8º anos da rede pública municipal



## Formação e Pesquisa em Arte, Cultura e Turismo

**45.682 pessoas alcançadas** nas formações básicas em cultura e arte, oficinas e workshops, capacitações de agentes e gestores

Entrega: **106%**

Meta - 100%

# EIXO IV - Conhecimento e Inovação

#OCUPAJUVENTUDE  
SOBRAL COM + OPORTUNIDADES



Microempreendedor Individual

**1.784 pessoas atendidas**

Entrega: **223%**

Meta - 800 pessoas atendidas



Qualificação Profissional

**1.414 pessoas atendidas**

Entrega: **70,7%**

Meta - 2.000 pessoas atendidas



Ecosistemas de Inovação

**600 pessoas atendidas**

Entrega: **75%**

Meta - 800 pessoas atendidas



Mercado e geração de renda

**2.431 pessoas atendidas**

Entrega: **48,81%**

Meta - 4.980 pessoas atendidas



Economia Criativa

**140 pessoas atendidas**

Entrega: **80,45%**

Meta - 174 pessoas atendidas

# EIXO IV - Conhecimento e Inovação



## Bolsa Juventude

**278 jovens beneficiados**  
Entrega: **73,15%**

Meta - 380 jovens bolsistas a.a.



## Bolsa Atleta

**350 jovens beneficiados**  
Entrega: **87,5%**  
Meta - 400 jovens bolsistas a.a.



## Estágio Municipal

**300 jovens estagiários**  
Entrega: **72,11%**

Meta - 416 jovens estagiários a.a.



**OBRIGADO**



**SECRETARIA  
DO PLANEJAMENTO  
E GESTÃO**

PREFEITURA DE SOBRAL