

# PROJETO

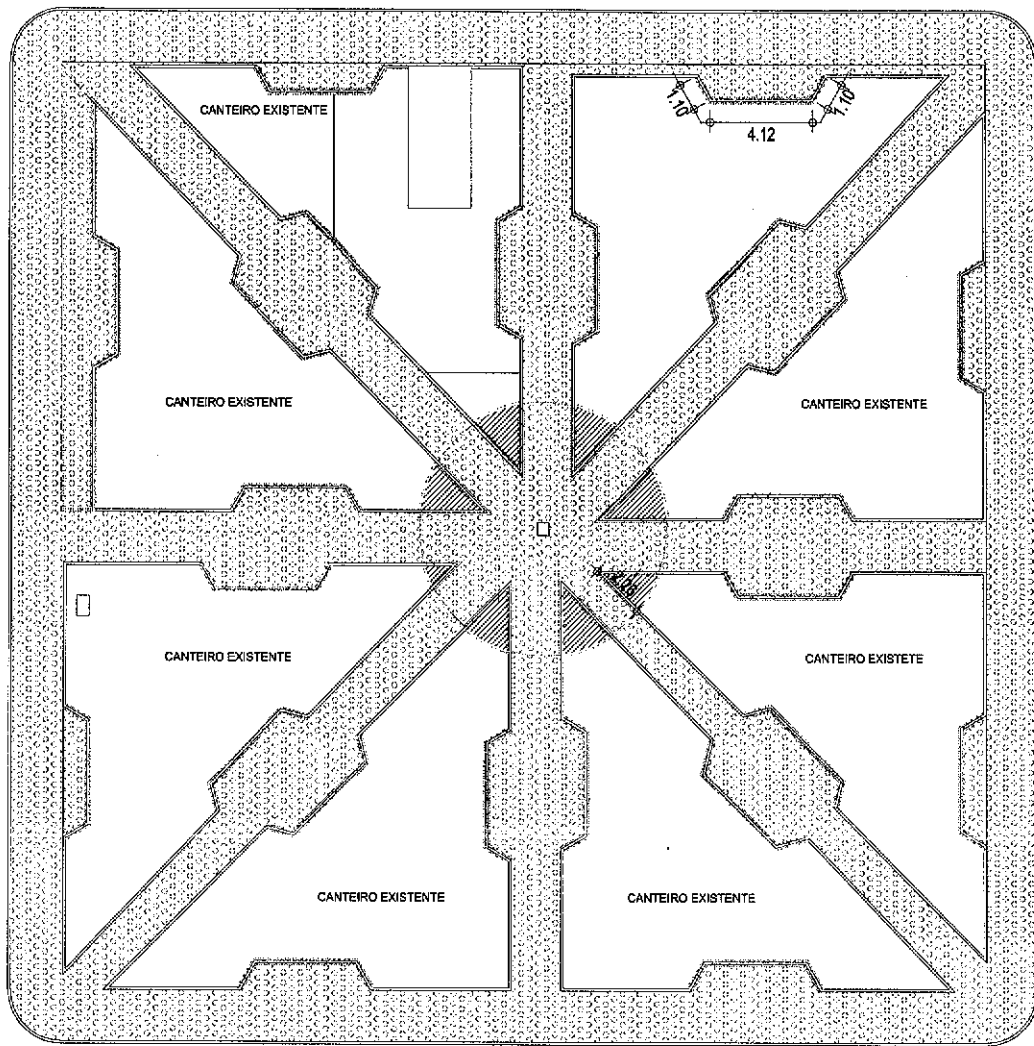

**1** **Planta de REFORMA**  
ESCALA 1/100

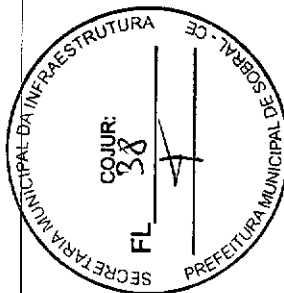
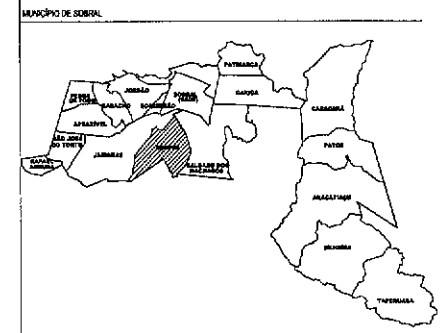

**PROGRAMA DE NECESSIDADES**

D1 - REALIZAR A LIMPEZA NO ENTORNO DA QUADRA, REMOVENDO ENTULHOS EXISTENTES;  
 D2 - EXECUTAR URBANIZAÇÃO NO ENTORNO DA QUADRA COM PASSEIOS ACESSÍVEIS;  
 D3 - INSTALAR NOVA REDE DE ILUMINAÇÃO EM TODA A ÁREA DE INTERVENÇÃO;

**QUADRO DE ÁREAS DEMOLIÇÃO/CONSTRUÇÃO**

ITEM	REPRESENTAÇÃO	QUANTITATIVO (unidade)
01	MEIO FIO EXISTENTE A DEMOLIR	201,46m (LINEAR)
02	NOVO MEIO FIO PROPOSTO	35,38m (LINEAR)
03	NOVO PISO A CONSTRUIR	18,77m <sup>2</sup>
04	PISO EXISTENTE (CITIPLAC) A REMOVER	758,5m <sup>2</sup>

**ZONA ZAN**

ÁREA DO TERRENO	1.282,24m <sup>2</sup>
ÁREA DE INTERVENÇÃO	1.282,24m <sup>2</sup>
ÁREA PERMEÁVEL	209,87m <sup>2</sup>

	ÍNDICES PROPOSTOS	ÍNDICES EXIGIDOS
TAXA DE COBERTURA	100%	80%
TAXA DE PERMEABILIDADE	16,26%	30%
ÍNDICE DE APROVEITAMENTO	1,0	1,8

*Clévio V. Mendes*  
**Clévio Gomes V. Mendes**  
 Coordenador de Projetos  
 Secretaria da Infraestrutura  
 Prefeitura Municipal de Sobral

ÁREA TOTAL DE INTERVENÇÃO: 1.282,24 m<sup>2</sup>  
 OBS.: TODAS AS MEDIDAS DEVERÃO SER CONFORMES AO LOCAL.

**SECRETARIA DA INFRAESTRUTURA**

PROJETO: **PROJETO ARQUITETÔNICO REFORMA E URBANIZAÇÃO DA PRAÇA DO BONFIM**

NECESSÁRIO: \_\_\_\_\_ AUT: \_\_\_\_\_  
 PREFEITURA DE SOBRAL.  
 ENDE REÇO: \_\_\_\_\_  
 DISTRITO DE BONFIM - SOBRAL  
 MUNICÍPIO: \_\_\_\_\_  
 SOBRAL

**SOBRAL**  
**PREFEITURA**  
 SECRETARIA DA INFRAESTRUTURA

ASSUNTO: PLANTA DE REFORMA  
 ESCALA: 1/100

DATA: OUT/2020 | REVISÃO: 00 | ARQUIVO: | PLANCHA: 01/06

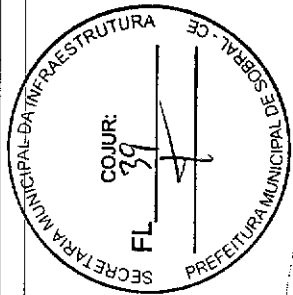

PARADA DE ÔNIBUS  
EXISTENTE A MANTER

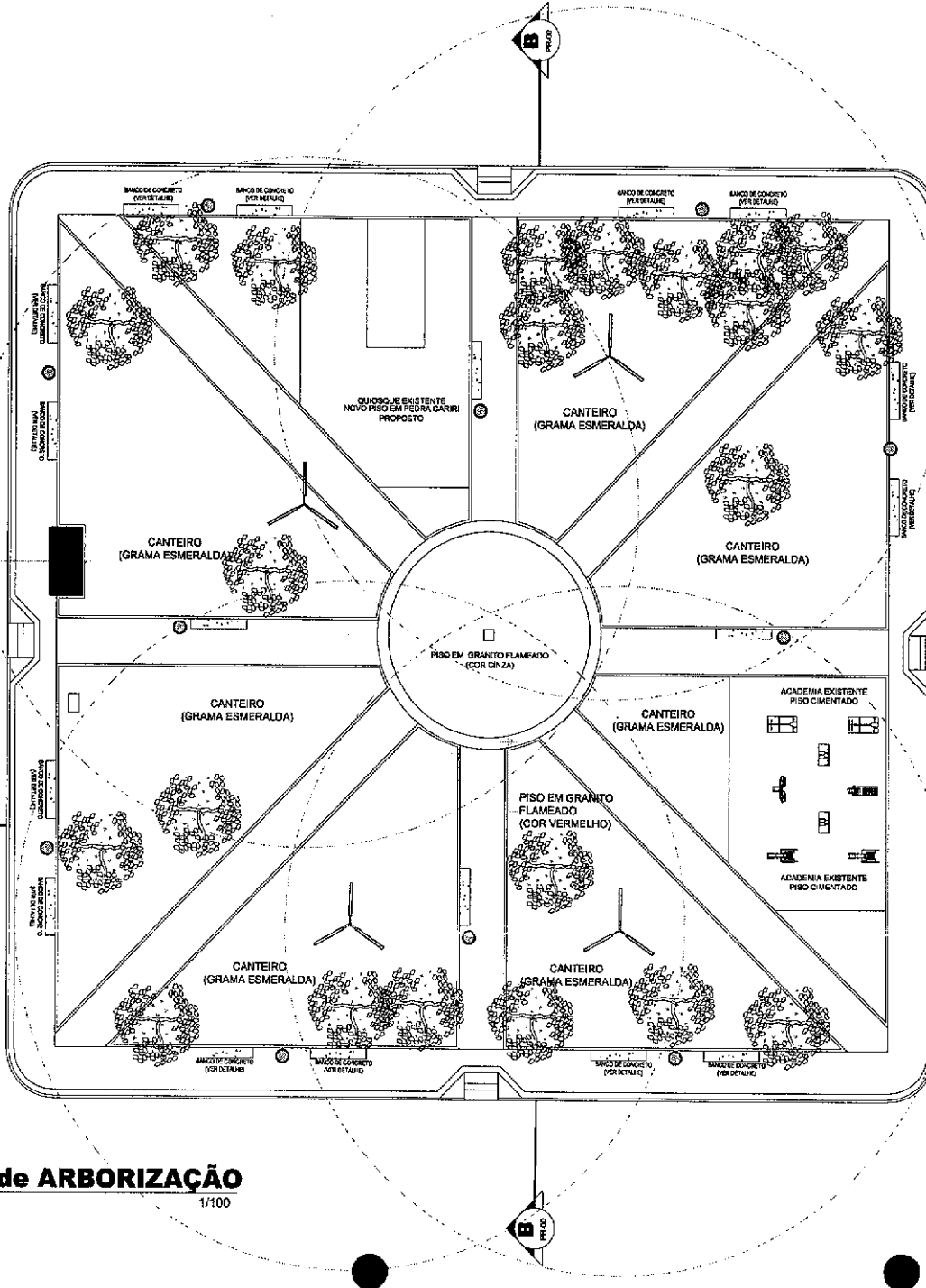

**1** Planta de ARBORIZAÇÃO  
ESCALA 1/100

MUNICÍPIO DE SOBRAL



**PROGRAMA DE NECESSIDADES**

- 01 - REALIZAR A LIMPEZA NO ENTORNO DA PRAÇA, REVENDO-SE ENTUENDOS EXISTENTES;
- 02 - EXECUTAR URBANIZAÇÃO NO ENTORNO DA PRAÇA COM PASSOS ACESSÍVEIS;
- 03 - INSTALAR NOVA REDE DE ILUMINAÇÃO EM TODA A ÁREA DE INTERVENÇÃO.

**LEGENDA - ESPECIFICAÇÕES REPRESENTAÇÃO GERAL**

PROJETO DE REFORMA E URBANIZAÇÃO DA PRAÇA NO DISTRITO DE BONFIM

ITEM	REPRESENTAÇÃO	OBSERVAÇÕES GERAIS	QUANTITATIVO (unidade)
01		ÁRVORES (EXISTENTE A MANTER)	22 UNID.

*Clévio Gomes V. Mendes*  
**Clévio Gomes V. Mendes**  
 Coordenador de Projetos  
 Secretária da Infraestrutura  
 Prefeitura Municipal de Sobral

ÁREA TOTAL DE INTERVENÇÃO: 1887,61 m<sup>2</sup>

OB: TODAS AS MEDIDAS DEVERÃO SER CONFIRMADAS NO LOCAL.

**SECRETARIA DA INFRAESTRUTURA**

PROJETO:  
**PROJETO ARQUITETÔNICO  
 REFORMA E URBANIZAÇÃO DA PRAÇA DO BONFIM**

INTERESSADO:

PREFEITURA DE SOBRAL

ENCOMENDADO:

DISTRITO DE BONFIM - SOBRAL

MUNICÍPIO:

SOBRAL

AUTOR:



ASSUNTO:  
 PLANTA DE ARBORIZAÇÃO

ESCALA:  
 1/100

DATA:  
 OUTUBRO/2003

REVISÃO:  
 03

ARQUIVADO:

FRANCA:  
 02/06

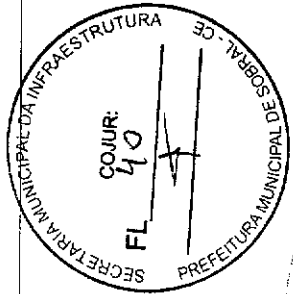

PARADA DE ÔNIBUS  
EXISTENTE A MANTER

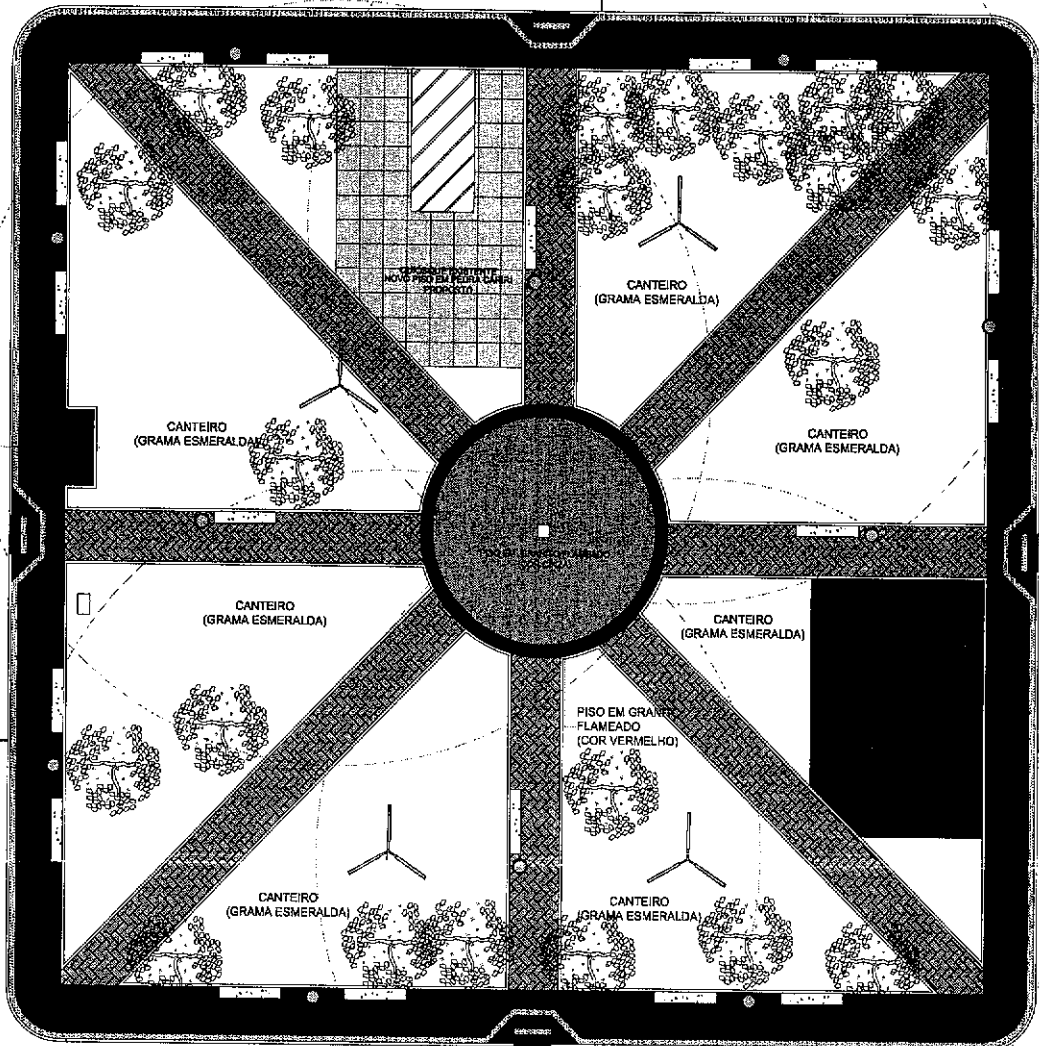

**1** Planta de LAYOUT  
ESCALA 1/100

*Clévio Gomes V. Mendes*  
Clévio Gomes V. Mendes  
Coordenador de Projetos  
Secretaria da Infraestrutura  
Município de Sobral

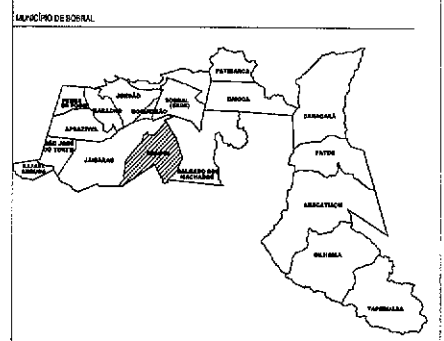

**PROGRAMA DE NECESSIDADES**

- 01 - REALIZAR A LIMPEZA NO INTERIOR DA QUADRA, RENOVANDO ENTUPODOS EXISTENTES;
- 02 - EXECUTAR URBANIZAÇÃO NO INTERIOR DA QUADRA COM PASSARELOS ACESSÍVEIS;
- 03 - INSTALAR NOVA REDE DE ILLUMINAÇÃO EM TODA A ÁREA DE INTERVENÇÃO;

**LEGENDA - ESPECIFICAÇÕES REPRESENTAÇÃO GERAL**

ITEM	REPRESENTAÇÃO	OBSERVAÇÕES GERAIS	QUANTITATIVO (m²/m³)
01		PISO INTERTRAVADO DE CONCRETO TIPO TUAQUINHO, 04x04 20x18 x 8 cm NA COR NATURAL. FOLHA-CEDAS PACHOQUINHO ESCAMA DE PEIXE	270,17m²
02		PISO INTERTRAVADO DE CONCRETO TIPO TUAQUINHO, 04x04 20x18 x 8 cm NA COR VERMELHA. FOLHA-CEDAS PACHOQUINHO ESCAMA DE PEIXE	272,86m²
03		PISO TÁB. DE ALTEZA 25x25cm, EM CONCRETO NA COR VERMELHA. FOLHA-CEDAS	40,33m²
04		GRAMA NATURAL, TIPO ESMERALDA PARA ÁREAS PERENSAVES (CANTEIROS)	804,14m²
05		PISO CIMENTADO (ACADEMIA)	86,11m²
06		PISO PEDRA CAIRÉ (CUIÇUQUE), 30x30cm	57,41m²
07		GRANITO FLAMEADO NA COR CINZA OU SIMILAR	63,33m²
08		GRANITO FLAMEADO NA COR VERMELHA	14,82m²
09		ÁRVORES EXISTENTES A MANTER	22 UNO
10		BANCO COM MANTO DE CONCRETO E BARRA EM ALUMÍNIO A INSTALAR (2,50 x 0,45 m) VÉR DETALHE	18 L'ND
11		LOUÇA DE CONCRETO (VER DETALHE)	11 L'ND
12		POSTE COM LUMINÁRIA EM LED EXISTENTE A SEGUIR REPAROS. VER PROJETO ELÉTRICO	04 L'ND
13		RAMPA DE PASSADOURO EM PISO CEMENTADO COM PISILHA DE PISO COC NATURAL. VÉR DETALHE PROJ. CIV. 04	04 UNO

ÁREA TOTAL DE INTERVENÇÃO: 1997,04 m²  
OBS.: TODAS AS MEDIDAS DEVEM SER CONFIRMADAS NO LOCAL.

**SECRETARIA DA INFRAESTRUTURA**

PROJETO: **PROJETO ARQUITETÔNICO REFORMA E URBANIZAÇÃO DA PRAÇA DO BONFIM**

INTERESSADO: **PREFEITURA DE SOBRAL** AUTOR:  
ENGENHEIRO: **DISTRITO DE ENFERM - SOBRAL/CE**  
MUNICÍPIO: **SOBRAL**



ASSUNTO: **PLANTA DE LAYOUT** ESK/A 5/100  
DATA: **OUTUBRO/2020** REVISÃO: **01** ARQUIVO: **03/06**



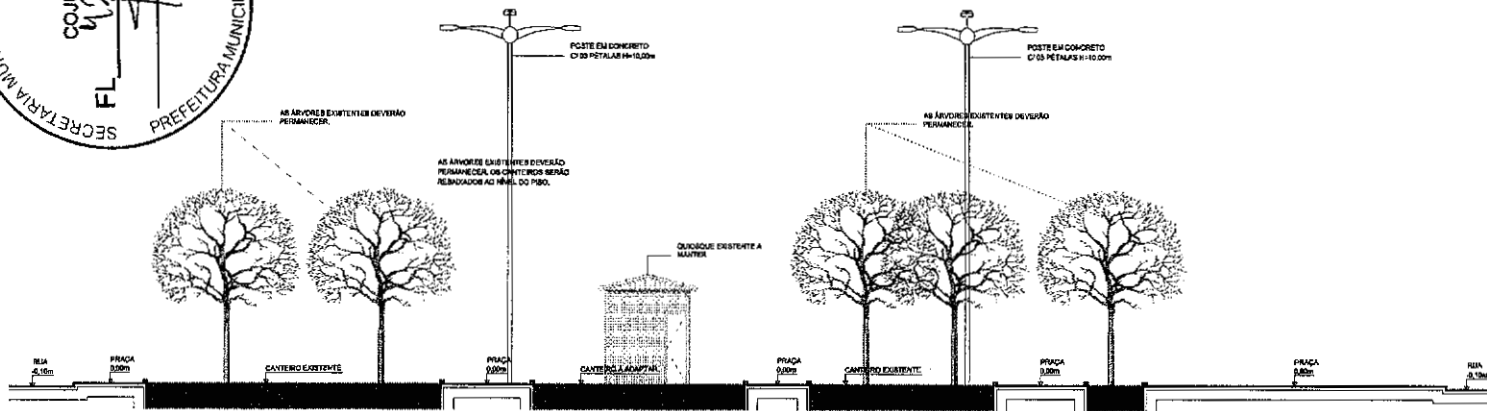
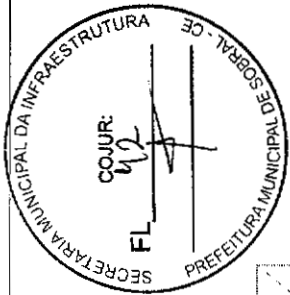

**1 CORTE AA**  
ESCALA 1/75

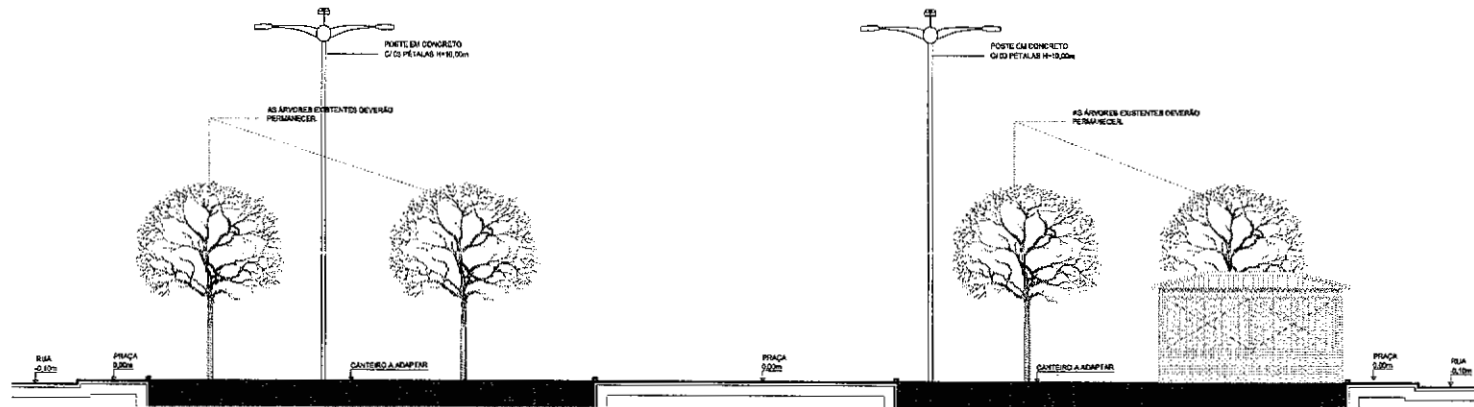

**1 CORTE BB**  
ESCALA 1/75

*Clévio V. Mendes*  
**Clévio Gomes V. Mendes**  
 Coordenador de Projetos  
 Secretaria da Infraestrutura  
 Prefeitura Municipal de Sobral

ÁREA TOTAL DE INTERVENÇÃO \_\_\_\_\_  
 OBS.: TODAS AS MEDIDAS DEVERÃO SER DADAS NO LOCAL

**SECRETARIA DA INFRAESTRUTURA**

PROJETO: **PROJETO ARQUITETÔNICO REFORMA E URBANIZAÇÃO DA PRAÇA DO BONFIM**

INTERESSADO: \_\_\_\_\_ AUTOR: \_\_\_\_\_  
 PREFEITURA DE SOBRAL \_\_\_\_\_  
 ENDEREÇO: \_\_\_\_\_  
 DISTRITO DE BONFIM - SOBRAL \_\_\_\_\_  
 ALINHEIO: \_\_\_\_\_  
 SOBRAL \_\_\_\_\_

	ASSUNTO:	ESCALA:
	CORTE AA	1/75
	CORTE BB	1/75
DATA: 05/06/2023	REVISÃO: 00	ARQUIVO: _____
		PRONOME: 05/06

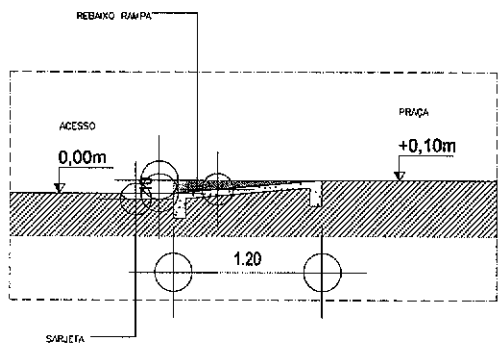
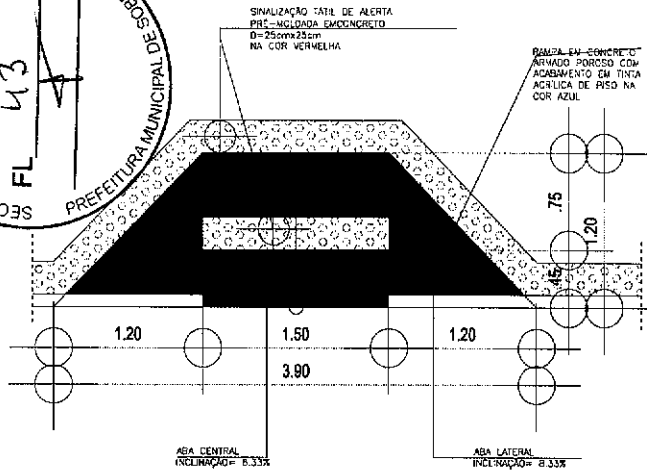
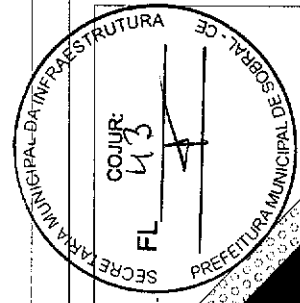

1 DETALHE RAMPA

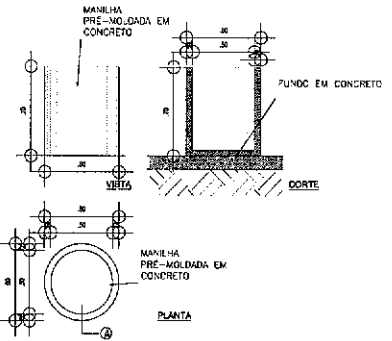

2 DETALHE LIXERIA

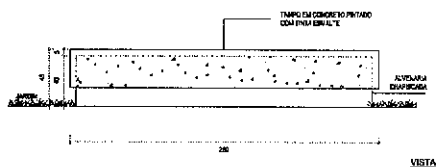
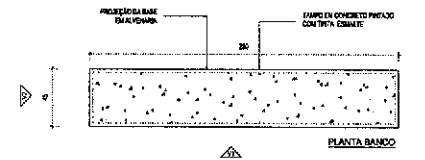

3 DETALHE BANCO

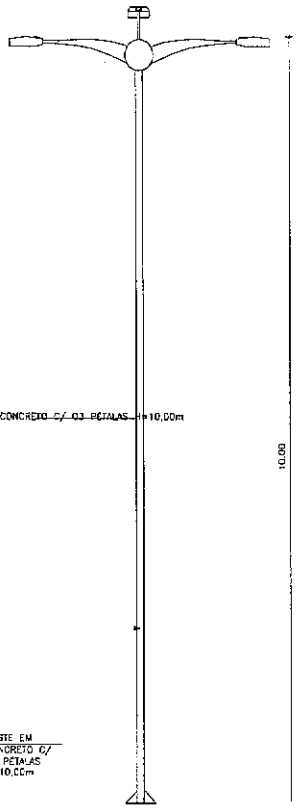
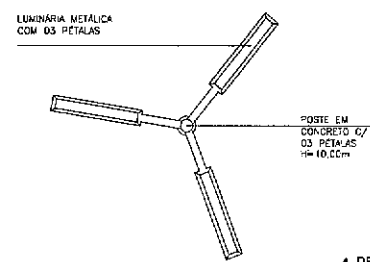

4 DETALHE POSTE

*Clévio V. Mendes*  
**Clévio Gomes V. Mendes**  
 Coordenador de Projetos  
 Secretaria da Infraestrutura  
 Prefeitura Municipal de Sobral

DES.: TODAS AS MEDIDAS DEVEM SER CONFERIDAS NO LOCAL

**SECRETARIA DA INFRAESTRUTURA**

PROJ. ETO:  
**PROJETO ARQUITETÔNICO  
 REFORMA E URBANIZAÇÃO DA QUADRA DO JUNCO**

INTERESSADO:  
 PREFEITURA DE SOBRAL

ENGENHEIRO:  
 BARRIO JUNCO - SEDE

MUN. CIPID:  
 SOBRAL

AUTOR:  
 \_\_\_\_\_

ASSINTE:  
**SOBRAL**  
**PREFEITURA**  
 SECRETARIA DA INFRAESTRUTURA

ESCALA:  
 DETALHE RAMPAS 1:50  
 DETALHE LIXERIA 1:50  
 DETALHE BANCO 1:50  
 DETALHE POSTE 1:50

DATA: 06/06/2020 | REVISÃO: 00 | ARQUIVO: | PRONCIER: 06/06

# COMPLEMENTARES



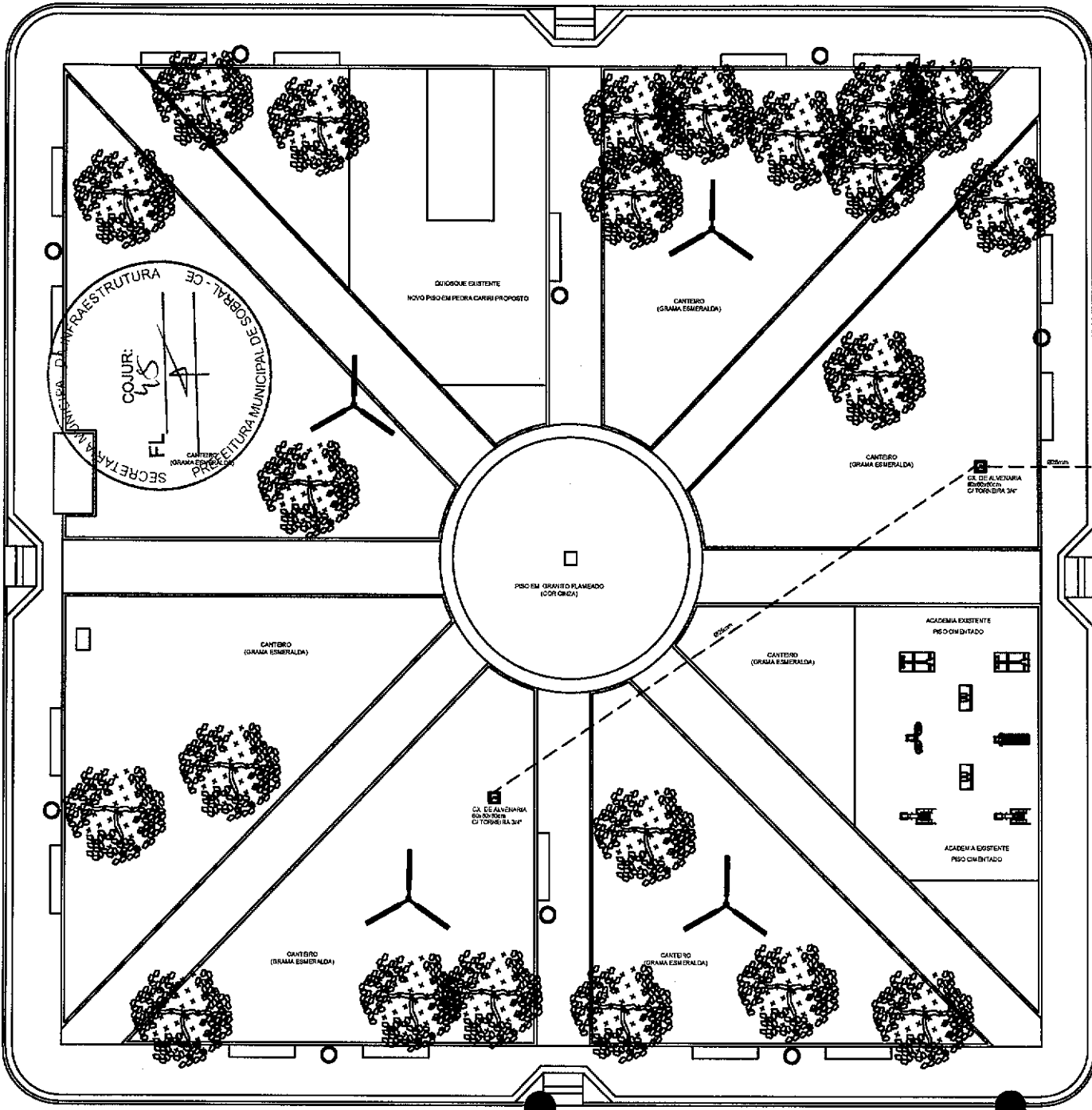

SECRETARIA MUNICIPAL DE INFRAESTRUTURA  
 COJUR: 15  
 FL. 1  
 PREFEITURA MUNICIPAL DE SOBRAL - CE

**LEGENDA**

--- TUBO PVC SOLDÁVEL MARROM EMBUTIDO PELO PISO (VER DIAMETRO EM PLANTA)

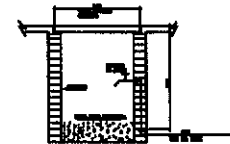
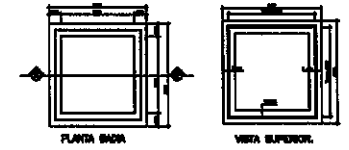

DETALHE EXECUTIVO DA CADA COM TORNEIRA DE JARDIM  
 CADA DE PISCOM GRANITO PLANEADO - TAMPA DE CONCRETO

VER SE REDE DA CONCESSIONÁRIA EXISTENTE

*José Augusto Azevedo L. Filho*  
 José Augusto Azevedo L. Filho  
 Gerente de Projetos Complementares  
 Secretaria da Infraestrutura  
 Prefeitura Municipal de Sobral

SEINFRA - SECRETARIA DA INFRAESTRUTURA			
PROJETO		PROJETO HIDRÁULICO PRAÇA DO BONFIM	
INTERESSADO	PREFEITURA DE SOBRAL	AUTOR	AUGUSTO AZEVEDO FILHO
EMPENHO	DISTRITO BONFIM		
MUNICÍPIO	SOBRAL - CE		
<b>SOBRAL</b> PREFEITURA SECRETARIA DA INFRAESTRUTURA	GEF - GEB DE REDE	ESCALA	L75
	PLANTA BAIXA		SEM
	LEGENDA		SEM
	DETALHE CONSTRUTIVO		SEM
DATA	REVISÃO	APROVADO	HIDRA
MAR/2013	00	PR_01_01	01/01

1	2	3	4	5	6	7	8	9	10	11	12	13	14	15	16	17	18	19	20	21	22	23	24	25	26	27	28	29	30	31	32	33	34	35	36	37	38	39	40	41	42	43	44	45	46	47	48	49	50
---	---	---	---	---	---	---	---	---	----	----	----	----	----	----	----	----	----	----	----	----	----	----	----	----	----	----	----	----	----	----	----	----	----	----	----	----	----	----	----	----	----	----	----	----	----	----	----	----	----

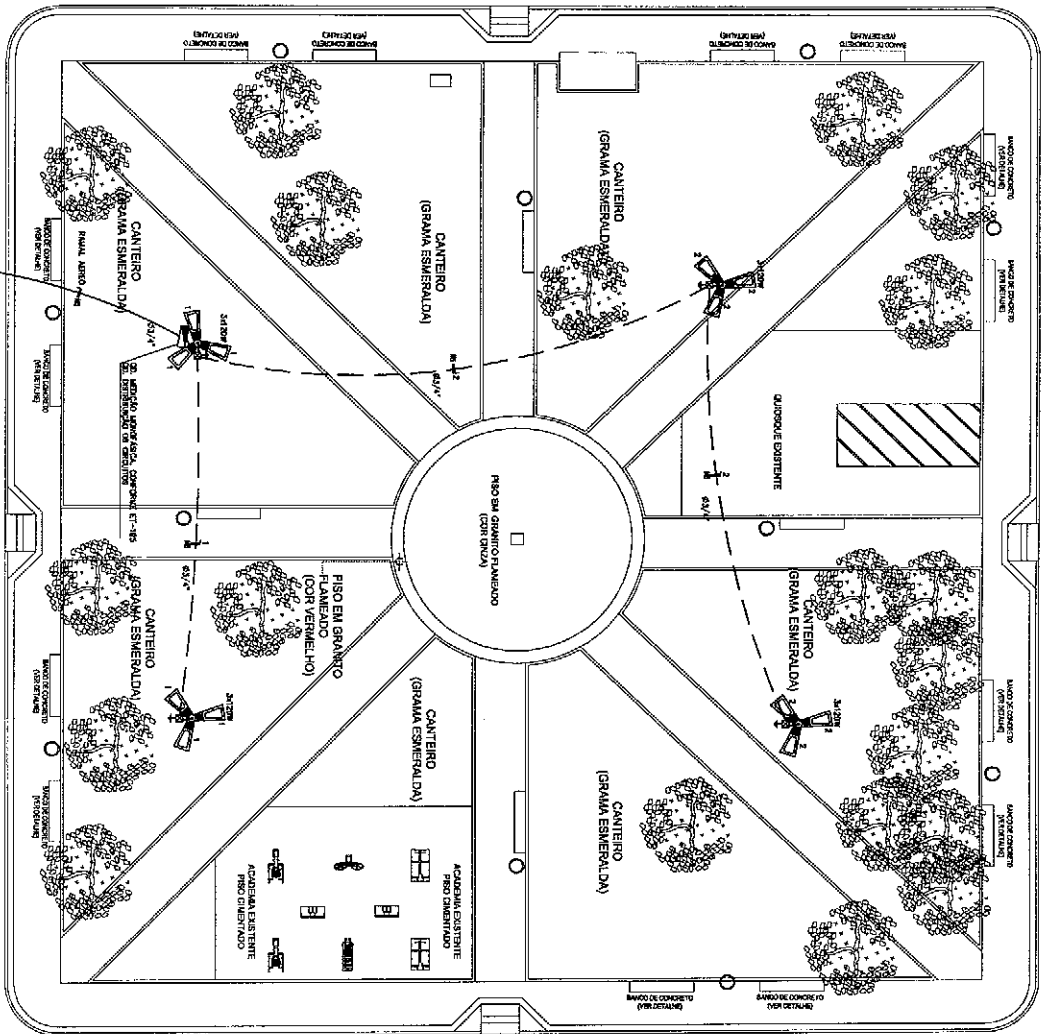
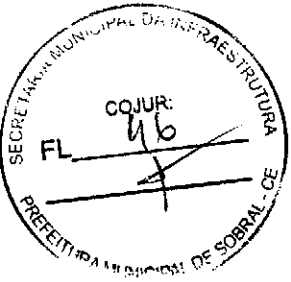

PLANTA BAIXA  
ESCALA 1/100

DIAGRAMA COMANDO LUM.

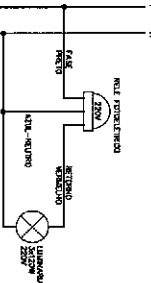

DETALHE ATERRAMENTO  
ESCALA

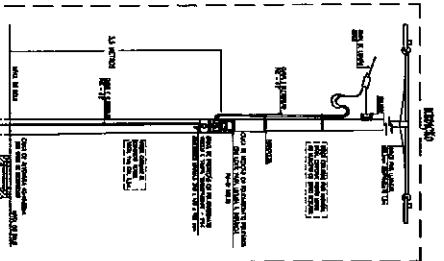
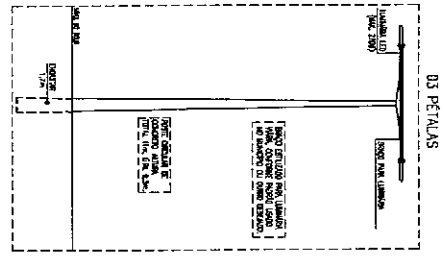
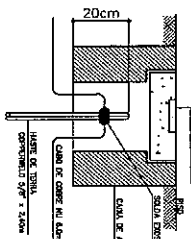

LEGENDA

- PISO CIMENTADO 150x150/120x120/100x100
- ARMADORIO DE ALUMÍNIO COMPLETO 60x60x180
- DE ALUMÍNIO DE TUBO CILÍNDRICO (ALUMÍNIO)
- QUADRO DE CARGAS DE PISO (VANTAGEM DE 100x100)
- TUBO DE ALUMÍNIO 100x100
- BARRAS (ALUMÍNIO Nº. 10)
- BARRAS (ALUMÍNIO Nº. 10)
- BARRAS (ALUMÍNIO Nº. 10)

NOTAS :

- Condições não especificadas serão 5.00 mm<sup>2</sup>
- Distribuição não especificada serão tipo PVC e 1/4"

QUADRO DE CARGAS

QUADRO DE CARGAS	Q.D - 01
1	200
2	200
3	200
4	200
5	200
6	200
7	200
8	200
9	200
10	200
11	200
12	200
13	200
14	200
15	200
16	200
17	200
18	200
19	200
20	200
21	200
22	200
23	200
24	200
25	200
26	200
27	200
28	200
29	200
30	200
31	200
32	200
33	200
34	200
35	200
36	200
37	200
38	200
39	200
40	200
41	200
42	200
43	200
44	200
45	200
46	200
47	200
48	200
49	200
50	200

DIAGRAMA UNIFILAR

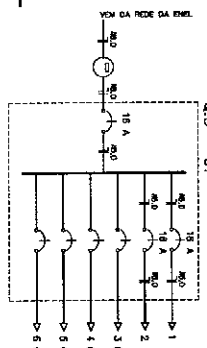

José Augusto Azevedo L. Filho  
Gerente de Projetos Complementares  
Secretaria da Infraestrutura  
Prefeitura Municipal de Sobral

SEINFRA - SECRETARIA DA INFRAESTRUTURA

PROJETO ELÉTRICO  
PRAÇA DO SOBRAL

INTERESSADO: PREFEITURA DE SOBRAL  
EXECUTOR: DISTRITO SOBRAL  
AUTOR: AUGUSTO AZEVEDO FILHO

**SOBRAL**  
PREFEITURA  
SECRETARIA MUNICIPAL DE INFRAESTRUTURA

PROJETO: 01/01