

OBSERVAÇÕES IMPORTANTES

- 01 - TODAS AS MEDIDAS DEVEM SER CONFERIDAS NO LOCAL.
- 02 - TODA A INSTALAÇÃO ELÉTRICA DEVE SER REVISADA SUBSTITUINDO PONTOS ELÉTRICOS, FIAÇÃO E DE ILUMINAÇÃO DANIFICADOS.
- 03 - TODA A INSTALAÇÃO HIDROSANITÁRIA DEVERÁ DEVE SER REVISADA SUBSTITUINDO TODOS ELEMENTOS DANIFICADOS.

ESPECIFICAÇÕES DE MATERIAIS

**PISO**

- 01 - SUBSTITUIR PISO DE CONCRETO EXISTENTE POR PISO INDUSTRIAL GRANULITE POLIDO
- 02 - SUBSTITUIR PISO CERÂMICO EXISTENTE POR PISO DE PORCELANATO RETIFICADO 60 cm x 60 cm COR CINZA CLARO
- 03 - SUBSTITUIR PISO VINÍLICO EXISTENTE POR PISO VINÍLICO TIPO "PAMFLEX" COR-PRATA e:3.0 mm
- 04 - PISO EMBORRACHADO MONOLÍTICO DRENANTE
- 05 - SUBSTITUIÇÃO DE PISO EXISTENTE E CONSTRUÇÃO DE CONTRAPISO PARA APLICAÇÃO DE CARPETE 4mm

**PAREDE**

- 01 - REALIZAR REPAROS NO REBOCO E PINTURA COM TINTA LATEX NA COR CINZA CRÔMIO ATÉ H:1.10 m COM COMPLEMENTO NA COR AMARELA ( VER DETALHE PINTURA)
- 02 - SUBSTITUIR REVESTIMENTO EXISTENTE POR PORCELANATO 60 cm x 60 cm COR CINZA CLARO

**TETO**

- 01 - REALIZAR REPARO E PINTURA DA LAJE EXISTENTE EM TINTA CINZA CRÔMIO
- 02 - INSTALAÇÃO DE FORRO ESTRUTURADO EM GESSO ACARTONADO
- 03 - INSTALAÇÃO DE FORRO TERMOACÚSTICO EM LA MINERAL

QUADRO DE ESQUADRIAS

PORTAS						
N°	DIM. (LxXh)	MATERIAL	TIPO	QUANT.	NECESSIDADES	
P01	2,00x2,35	PORTA MADEIRA-FICHA	ABRIR (1F)	12	SUBSTITUIR FOLHAS, FORRAMENTOS E FERRAGENS	
P02	0,80x2,35	PORTA MADEIRA-FICHA	ABRIR (1F)	28	SUBSTITUIR FOLHAS, FORRAMENTOS E FERRAGENS	
P03	0,80x2,35	PORTA MADEIRA-FICHA	ABRIR (1F)	01	SUBSTITUIR FOLHAS, FORRAMENTOS E FERRAGENS	
P04	1,40x2,35	PORTA MADEIRA-FICHA	ABRIR (2F)	01	SUBSTITUIR FOLHAS, FORRAMENTOS E FERRAGENS	
P05	1,50x2,35	PORTA MADEIRA-FICHA	ABRIR (1F)	01	SUBSTITUIR FOLHAS, FORRAMENTOS E FERRAGENS	
P06	2,00x2,35	PORTA MADEIRA-FICHA	ABRIR (2F)	02	SUBSTITUIR FOLHAS, FORRAMENTOS E FERRAGENS	
P07	2,20x2,35	PORTA MADEIRA-FICHA	ABRIR (2F)	06	SUBSTITUIR FOLHAS, FORRAMENTOS E FERRAGENS	
JANELAS						
N°	DIM. (LxXh)	PEIT.	MATERIAL	TIPO	QUANT.	NECESSIDADES
JA1	0,80x0,50	1,70	FERRO + VIDRO	PIVOTANTE	06	REALIZAR REPAROS
J1	2,28x1,50	1,00	FERRO + VIDRO	PIVOTANTE	34	REALIZAR REPAROS

LEGENDA CONSTRUÇÃO/DEMOLIÇÃO

- 01 - ALVENARIA A CONSTRUIR
- 02 - ALVENARIA A DEMOLIR
- 02 - ÁREA ANTIGO CSF

SECRETARIA DA INFRAESTRUTURA

PROJETO: **PROJETO ARQUITETÔNICO**  
 ESCOLA DE EDUCAÇÃO INFANTIL E ENSINO FUNDAMENTAL RAIMUNDO PIMENTEL GOMES - CAIC

INTERESSADO: PREFEITURA DE SOBRAL  
 ENDEREÇO: AV. PIMENTEL GOMES - ALTO DA EXPECTATIVA  
 MUNICÍPIO: SOBRAL

AUTOR: GUILHERME C. AUSTREGESILIO  
 AUTOR: IGOR FERNANDES  
 CO - AUTOR: ROMÁRIO PONTE

**PREFEITURA DE SOBRAL**  
 PLANTA BAIXA - PAV. TERREO - BLOCO 02  
 DETALHAMENTO DE BANHEIRO

DATA: NOVEMBRO/2019 | REVISÃO: 00 | ARQUIVO: ARG 06/11

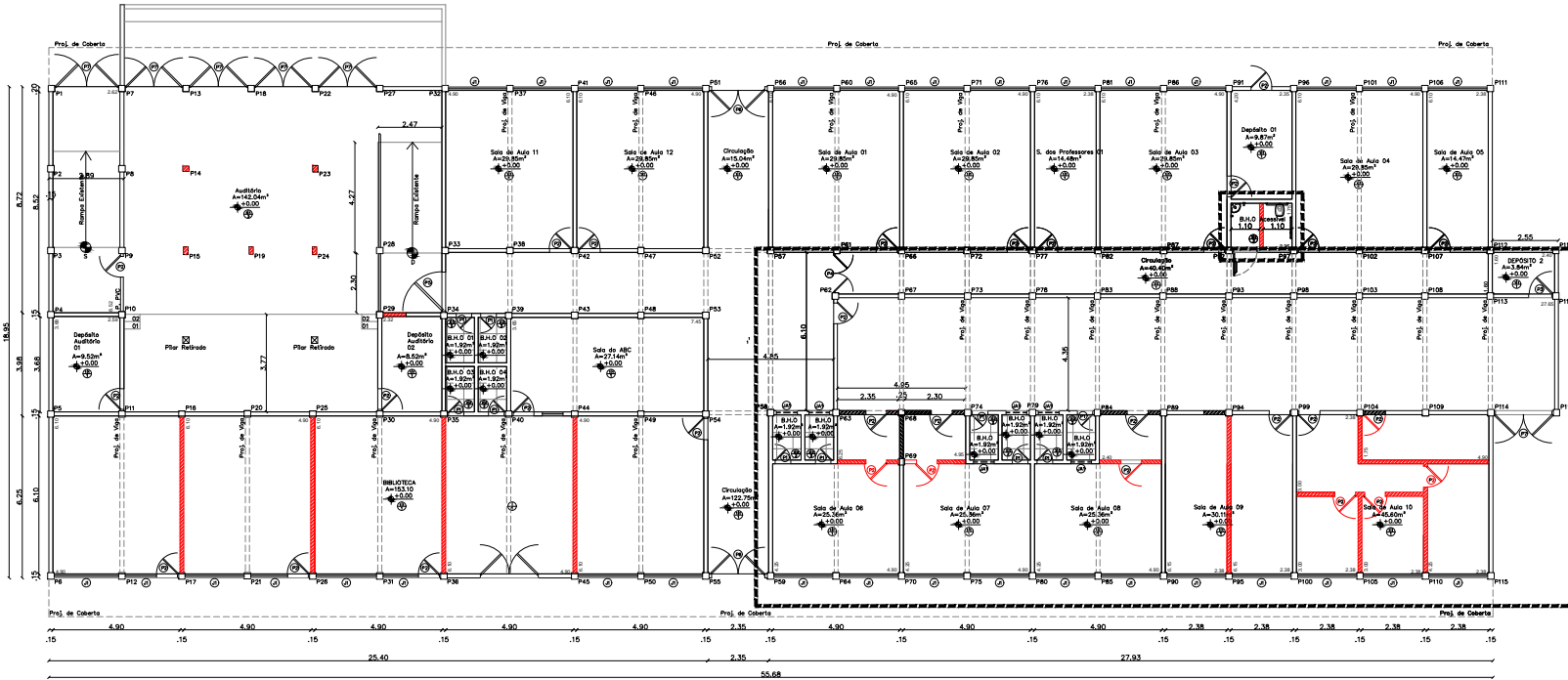

1 PLANTA BAIXA - TERREO - BLOCO 02  
 ESCALA 1/100

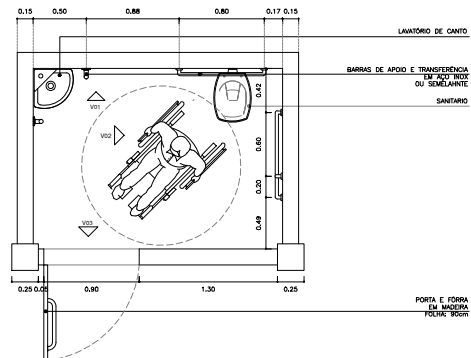

2 DETALHAMENTO DE BANHEIRO P.N.E.  
 ESCALA 1/50

