

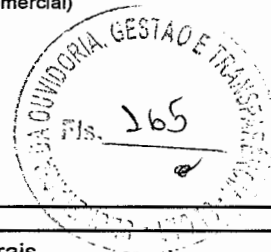

Ministério da Economia  
Secretaria de Governo Digital  
Departamento Nacional de Registro Empresarial e Integração  
Secretaria de Estado de Fazenda de Minas Gerais

Nº DO PROTOCOLO (Uso da Junta Comercial)



NIRE (da sede ou filial, quando a sede for em outra UF)

31600662433

Código da Natureza Jurídica

2305

Nº de Matrícula do Agente Auxiliar do Comércio

1 - REQUERIMENTO

ILMO(A). SR.(A) PRESIDENTE DA Junta Comercial do Estado de Minas Gerais

Nome: **2P COMERCIO E SERVICOS EM MOVEIS EIRELI**  
(da Empresa ou do Agente Auxiliar do Comércio)

Nº FCN/REMP



MGN2061588796

requer a V.Sª o deferimento do seguinte ato:

| Nº DE VIAS | CÓDIGO DO ATO | CÓDIGO DO EVENTO | QTDE | DESCRIÇÃO DO ATO / EVENTO   |
|------------|---------------|------------------|------|-----------------------------|
| 1          | 002           |                  |      | ALTERACAO                   |
|            |               | 2247             | 1    | ALTERACAO DE CAPITAL SOCIAL |
|            |               |                  |      |                             |
|            |               |                  |      |                             |

**BELO HORIZONTE**  
Local

Representante Legal da Empresa / Agente Auxiliar do Comércio:

Nome: \_\_\_\_\_

Assinatura: \_\_\_\_\_

Telefone de Contato: \_\_\_\_\_

**16 Dezembro 2020**  
Data

2 - USO DA JUNTA COMERCIAL

DECISÃO SINGULAR

DECISÃO COLEGIADA

Nome(s) Empresarial(ais) igual(ais) ou semelhante(s):

SIM  
\_\_\_\_\_  
\_\_\_\_\_  
\_\_\_\_\_  
\_\_\_\_\_

SIM  
\_\_\_\_\_  
\_\_\_\_\_  
\_\_\_\_\_  
\_\_\_\_\_

Processo em Ordem À decisão

\_\_\_\_\_/\_\_\_\_\_/\_\_\_\_\_  
Data

NÃO \_\_\_\_/\_\_\_\_/\_\_\_\_\_  
Data Responsável

NÃO \_\_\_\_/\_\_\_\_/\_\_\_\_\_  
Data Responsável

\_\_\_\_\_  
Responsável

DECISÃO SINGULAR

Processo em exigência. (Vide despacho em folha anexa)  
 Processo deferido. Publique-se e archive-se.  
 Processo indeferido. Publique-se.

2ª Exigência

3ª Exigência

4ª Exigência

5ª Exigência

\_\_\_\_\_/\_\_\_\_\_/\_\_\_\_\_  
Data Responsável

DECISÃO COLEGIADA

Processo em exigência. (Vide despacho em folha anexa)  
 Processo deferido. Publique-se e archive-se.  
 Processo indeferido. Publique-se.

2ª Exigência

3ª Exigência

4ª Exigência

5ª Exigência

\_\_\_\_\_/\_\_\_\_\_/\_\_\_\_\_  
Data Vogal Vogal Vogal  
Presidente da \_\_\_\_\_ Turma

OBSERVAÇÕES



Junta Comercial do Estado de Minas Gerais  
Certifico registro sob o nº 8141057 em 16/12/2020 da Empresa 2P COMERCIO E SERVICOS EM MOVEIS EIRELI, Nire 31600662433 e protocolo 207547262 - 09/12/2020. Autenticação: EBAB25F34F57F67883754CFABB4AB7C499B289B. Marinely de Paula Bomfim - Secretária-Geral. Para validar este documento, acesse <http://www.jucemg.mg.gov.br> e informe nº do protocolo 20/754.726-2 e o código de segurança NNLA Esta cópia foi autenticada digitalmente e assinada em 17/12/2020 por Marinely de Paula Bomfim – Secretária-Geral.

MARINELY DE PAULA BOMFIM  
SECRETARIA GERAL



# JUNTA COMERCIAL DO ESTADO DE MINAS GERAIS

Registro Digital



Capa de Processo

## Identificação do Processo

| Número do Protocolo | Número do Processo Módulo Integrador | Data       |
|---------------------|--------------------------------------|------------|
| 20/754.726-2        | MGN2061588796                        | 09/12/2020 |

## Identificação do(s) Assinante(s)

| CPF            | Nome                               |
|----------------|------------------------------------|
| 009.503.056-50 | MARIA DAS GRACAS CARVALHO OLIVEIRA |

Junta Comercial do Estado de Minas Gerais

**2ª COMÉRCIO E SERVIÇOS EM MOVEIS EIRELI**

**TERCEIRA ALTERAÇÃO CONTRATUAL**

**CNPJ: 24.476.378/0001-24**

**NIRE: 3160066243-3**



**MARIA DAS GRAÇAS CARVALHO OLIVEIRA**, brasileira, casada sob o regime de comunhão parcial de Bens, empresária, nascida em 17/08/1958, portadora da cédula de identidade sob o nº M-758.561, expedida pela Secretaria de Segurança Pública do Estado de Minas Gerais e CPF sob o nº 009.503.056-50, residente e domiciliada à Rua Josué de Azevedo, nº 86, Bairro Planalto, CEP: 31.720-630 na cidade de Belo Horizonte, Estado de Minas Gerais.

Titular da Empresa Individual de Responsabilidade Limitada – EIRELI que gira sob a denominação social de “2ª COMÉRCIO E SERVIÇOS EM MOVEIS EIRELI”, com estabelecimento e sede à Rua Jose Bonifácio Mendes, n.º 135, Bairro Jardim Dos Comerciantes, CEP: 31.640-005, na cidade de Belo Horizonte, Estado de Minas Gerais, devidamente registrada na Junta Comercial do Estado de Minas Gerais – JUCEMG sob o NIRE: 3160066243-3 em 28/03/2016, resolve de comum acordo e na melhor forma de direitos proceder com a presente alteração, conforme as cláusulas e condições seguintes:

**CLÁUSULA PRIMEIRA:** O capital social que era de R\$ 95.400,00 (noventa e cinco mil e quatrocentos reais) constituído pôr R\$ 95.400,00 (noventa e cinco mil e quatrocentos) quotas, no valor unitário de R\$ 1,00 (um real) cada, passará a ser de R\$ 400.000,00 (quatrocentos mil reais), sendo o presente aumento de R\$ 304.600,00 (trezentos e quatro mil e seiscentos reais), constituído pôr 304.600 (trezentos e quatro mil e seiscentos) quotas, no valor unitário de R\$ 1,00 (um real) cada uma, sendo R\$ 250.000,00 (duzentos e cinquenta mil reais) integralizados em moeda corrente nacional e R\$ 150.000,00 (cento e cinquenta mil reais) a integralizar em 24 meses também em moeda corrente nacional.

| NOME DO SÓCIO                      | Nº DE QUOTAS | PARTICIPAÇÃO (%) | TOTAL EM R\$   |
|------------------------------------|--------------|------------------|----------------|
| MARIA DAS GRAÇAS CARVALHO OLIVEIRA | 400.000      | 100%             | R\$ 400.000,00 |
| TOTAL                              | 400.000      | 100%             | R\$ 400.000,00 |

Rua Desembargador Lincoln Prates, 505, Bairro Itapoã – Belo Horizonte – MG  
Telefone: (31) 3495-2259/4421/8610  
E-mail: contato@sescontabilidade.com.br

**CLÁUSULA SEGUNDA:** Diante da alteração retro e deliberada dos sócios, o contrato social fica assim consolidado:

**2P COMÉRCIO E SERVIÇOS EM MOVEIS EIRELI**  
**TERCEIRA ALTERAÇÃO CONTRATUAL**  
**CNPJ/MF: 24.476.378/0001-24**  
**NIRE: 3160066243-3**



**MARIA DAS GRAÇAS CARVALHO OLIVEIRA**, brasileira, casada sob o regime de comunhão parcial de Bens, empresária, nascida em 17/08/1958, portadora da cédula de identidade sob o nº M-758. 561, expedida pela Secretaria de Segurança Pública do Estado de Minas Gerais e CPF sob o nº 009.503.056-50, residente e domiciliada à Rua Josué de Azevedo, nº 86, Bairro Planalto, CEP: 31.720-630 na cidade de Belo Horizonte, Estado de Minas Gerais.

**CLÁUSULA PRIMEIRA:** A empresa adota o nome empresarial de "2P COMÉRCIO E SERVIÇOS EM MOVEIS EIRELI".

**CLÁUSULA SEGUNDA:** O objetivo da empresa é o "comércio varejista de móveis, bem como a montagem dos mesmos e artefatos de madeira e ferro em geral".

**CLÁUSULA TERCEIRA:** A sede da empresa é à Rua José Bonifácio Mendes, nº 135, bairro Jardim dos Comerciantes, CEP: 31.640-005, na cidade de Belo Horizonte, Estado de Minas Gerais.

**CLÁUSULA QUARTA:** A empresa iniciou suas atividades em 02/03/2016 e seu prazo de duração é indeterminado.

**CLÁUSULA QUINTA:** O capital da empresa é de R\$ 400.000,00 (quatrocentos mil reais), dividido em 400.000 (quatrocentos mil) quotas no valor unitário de R\$ 1,00 (um real) cada uma, sendo R\$ 250.000,00 (duzentos e cinquenta mil reais) integralizados em moeda corrente nacional e R\$ 150.000,00 (cento e cinquenta mil reais) a integralizar em 24 meses também em moeda corrente nacional.

---

Rua Desembargador Lincoln Protes, 505, Bairro Itapoã – Belo Horizonte – MG  
Telefone: (31) 3495-2259/4421/8610  
E-mail: contato@sescontabilidade.com.br

| NOME DO SÓCIO                      | Nº DE QUOTAS | PARTICIPÇÃO (%) | TOTAL EM R\$   |
|------------------------------------|--------------|-----------------|----------------|
| MARIA DAS GRAÇAS CARVALHO OLIVEIRA | 400.000      | 100%            | R\$ 400.000,00 |
| TOTAL                              | 400.000      | 100%            | R\$ 400.000,00 |

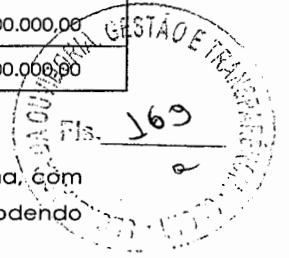

**CLÁUSULA SEXTA:** A administração da empresa caberá ao seu titular já qualificado acima, com os poderes e atribuições de representação ativa e passiva, judicial e extrajudicial, podendo praticar todos os atos compreendidos no objeto.

**CLÁUSULA SÉTIMA:** Ao término de cada exercício, em 31 de dezembro, o administrador prestará contas justificadas de sua administração, procedendo à elaboração do inventário, do balanço patrimonial e do balanço de resultado econômico, cabendo ao titular, os lucros ou perdas apurados.

**CLÁUSULA OITAVA:** Nos quatro meses seguintes ao término do exercício social, o titular deliberará sobre as contas e designará administrador(es) quando for o caso.

**CLÁUSULA NONA:** O signatário do presente ato declara que o movimento da receita bruta anual da empresa não excederá o limite fixado no inciso I do art. 3º da Lei Complementar nº 123 de 14 de dezembro de 2006, e que não se enquadra(m) em qualquer das hipóteses de exclusão relacionadas no § 4º do art. 3º da mencionada lei.

- **PARÁGRAFO ÚNICO:** A empresa poderá a qualquer tempo, abrir ou fechar filial ou outra dependência, mediante ato de alteração do ato constitutivo.

**CLÁUSULA DÉCIMA:** Os titular poderá, fixar uma retirada mensal, a título de "pro labore", observadas as disposições regulamentares pertinentes.

**CLÁUSULA DÉCIMA PRIMEIRA:** O falecimento ou impedimento do titular não dissolverá a empresa. Os herdeiros do falecido exercerão, em comum, os direitos às cotas, designando, por escrito, um dos coproprietários para representá-los na empresa.

---

Rua Desembargador Lincoln Prates, 505, Bairro Itapoã – Belo Horizonte – MG  
Telefone: (31) 3495-2259/4421/8610  
E-mail: contato@sescontabilidade.com.br

Fls. 270  
e

**CLÁUSULA DÉCIMA SEGUNDA:** O titular da empresa declara, sob as penas da lei, de que não está impedido de exercer a administração da empresa, por lei especial, ou em virtude de condenação criminal, ou por se encontrar sob os efeitos dela, a pena que vede, ainda que temporariamente, o acesso a cargos públicos; ou por crime falimentar, de prevaricação, peita ou suborno, concussão, peculato, ou contra a economia popular, contra o sistema financeiro nacional, contra normas de defesa da concorrência, contra as relações de consumo, fé pública, ou a propriedade.

**CLÁUSULA DÉCIMA TERCEIRA:** O titular da empresa declara, sob as penas da lei, que não figura como titular de nenhuma outra empresa individual de responsabilidade limitada.

**CLÁUSULA DÉCIMA QUARTA:** Fica eleito o foro de Belo Horizonte para o exercício e o cumprimento dos direitos e obrigações resultantes deste instrumento.

O titular assina digitalmente, via Certificação Digital, a presente alteração contratual, devendo ser arquivada na Junta Comercial do Estado de Minas Gerais, para os fins de direito.

Belo Horizonte, 16 de dezembro de 2020.

---

**MARIA DAS GRAÇAS CARVALHO OLIVEIRA**

---

Rua Desembargador Lincoln Prates, 505, Bairro Itapoã – Belo Horizonte – MG  
Telefone: (31) 3495-2259/4421/8610  
E-mail: contato@sescontabilidade.com.br





# JUNTA COMERCIAL DO ESTADO DE MINAS GERAIS

Registro Digital



Documento Principal

| Identificação do Processo |                                      |            |
|---------------------------|--------------------------------------|------------|
| Número do Protocolo       | Número do Processo Módulo Integrador | Data       |
| 20/754.726-2              | MGN2061588796                        | 09/12/2020 |

| Identificação do(s) Assinante(s) |                                    |
|----------------------------------|------------------------------------|
| CPF                              | Nome                               |
| 009.503.056-50                   | MARIA DAS GRACAS CARVALHO OLIVEIRA |

Página 1 de 1

  
MARINELY DE PAULA BOMFIM  
SECRETÁRIA-GERAL



Sistema Nacional de Registro de Empresas Mercantil - SINREM  
Governo do Estado de Minas Gerais  
Secretaria de Estado da Fazenda de Minas Gerais  
Junta Comercial do Estado de Minas Gerais



## TERMO DE AUTENTICAÇÃO - REGISTRO DIGITAL

Certifico que o ato, assinado digitalmente, da empresa 2P COMERCIO E SERVICOS EM MOVEIS EIRELI, de NIRE 3160066243-3 e protocolado sob o número 20/754.726-2 em 09/12/2020, encontra-se registrado na Junta Comercial sob o número 8141057, em 16/12/2020. O ato foi deferido eletronicamente pelo examinador Carla Campos Carvalho.

Certifica o registro, a Secretária-Geral, Marinely de Paula Bomfim. Para sua validação, deverá ser acessado o sítio eletrônico do Portal de Serviços / Validar Documentos (<https://portalservicos.jucemg.mg.gov.br/Portal/pages/imagemProcesso/viaUnica.jsf>) e informar o número de protocolo e chave de segurança.

### Capa de Processo

| Assinante(s)   |                                    |
|----------------|------------------------------------|
| CPF            | Nome                               |
| 009.503.056-50 | MARIA DAS GRACAS CARVALHO OLIVEIRA |

### Documento Principal

| Assinante(s)   |                                    |
|----------------|------------------------------------|
| CPF            | Nome                               |
| 009.503.056-50 | MARIA DAS GRACAS CARVALHO OLIVEIRA |

Belo Horizonte, quarta-feira, 16 de dezembro de 2020



Documento assinado eletronicamente por Carla Campos Carvalho, Servidor(a) Público(a), em 16/12/2020, às 17:47 conforme horário oficial de Brasília.



A autenticidade desse documento pode ser conferida no [portal de serviços da jucemg](http://www.jucemg.mg.gov.br) informando o número do protocolo 20/754.726-2.

Página 1 de 1



Junta Comercial do Estado de Minas Gerais

Certifico registro sob o nº 8141057 em 16/12/2020 da Empresa 2P COMERCIO E SERVICOS EM MOVEIS EIRELI, Nire 31600662433 e protocolo 207547262 - 09/12/2020. Autenticação: EBAB25F34F57F67883754CFABB4AB7C499B289B. Marinely de Paula Bomfim - Secretária-Geral. Para validar este documento, acesse <http://www.jucemg.mg.gov.br> e informe nº do protocolo 20/754.726-2 e o código de segurança NNLA Esta cópia foi autenticada digitalmente e assinada em 17/12/2020 por Marinely de Paula Bomfim - Secretária-Geral.

MARINELY DE PAULA BOMFIM  
SECRETÁRIA-GERAL

pág. 8/9





# JUNTA COMERCIAL DO ESTADO DE MINAS GERAIS

Registro Digital



O ato foi deferido e assinado digitalmente por :

| Identificação do(s) Assinante(s) |                          |
|----------------------------------|--------------------------|
| CPF                              | Nome                     |
| 873.638.956-00                   | MARINELY DE PAULA BOMFIM |

Junta Comercial do Estado de Minas Gerais

Belo Horizonte, quarta-feira, 16 de dezembro de 2020



Junta Comercial do Estado de Minas Gerais

Certifico registro sob o nº 8141057 em 16/12/2020 da Empresa 2P COMERCIO E SERVICOS EM MOVEIS EIRELI, Nire 31600662433 e protocolo 207547262 - 09/12/2020. Autenticação: EBAB25F34F57F67883754CFABB4AB7C499B289B. Marinely de Paula Bomfim - Secretária-Geral. Para validar este documento, acesse <http://www.jucemg.mg.gov.br> e informe nº do protocolo 20/754.726-2 e o código de segurança NNLA Esta cópia foi autenticada digitalmente e assinada em 17/12/2020 por Marinely de Paula Bomfim – Secretária-Geral.

MARINELY DE PAULA BOMFIM  
SECRETÁRIA-GERAL



**REPÚBLICA FEDERATIVA DO BRASIL**  
**CADASTRO NACIONAL DA PESSOA JURÍDICA**



|   |  |                                       |
|---|--|---------------------------------------|
| NÚMERO DE INSCRIÇÃO<br><b>24.476.378/0001-24</b><br>MATRIZ  | <b>COMPROVANTE DE INSCRIÇÃO E DE SITUAÇÃO<br/>CADASTRAL</b>    | DATA DE ABERTURA<br><b>29/03/2016</b> |
| NOME EMPRESARIAL<br><b>2P COMERCIO E SERVICOS EM MOVEIS EIRELI</b>  |  |                                       |
| TÍTULO DO ESTABELECIMENTO (NOME DE FANTASIA)<br>*****   | PORTE<br><b>ME</b>   |                                       |
| CÓDIGO E DESCRIÇÃO DA ATIVIDADE ECONÔMICA PRINCIPAL<br><b>47.54-7-01 - Comércio varejista de móveis</b>                             |  |                                       |
| CÓDIGO E DESCRIÇÃO DAS ATIVIDADES ECONÔMICAS SECUNDÁRIAS<br><b>33.29-5-01 - Serviços de montagem de móveis de qualquer material</b> |  |                                       |
| CÓDIGO E DESCRIÇÃO DA NATUREZA JURÍDICA<br><b>230-5 - Empresa Individual de Responsabilidade Limitada (de Natureza Empresári</b>    |  |                                       |
| LOGRADOURO<br><b>R JOSE BONIFACIO MENDES</b>  | NÚMERO<br><b>135</b>   | COMPLEMENTO<br>*****                  |
| CEP<br><b>31.640-005</b>  | BAIRRO/DISTRITO<br><b>JARDIM DOS COMERCARIOS</b>               | MUNICÍPIO<br><b>BELO HORIZONTE</b>    |
| UF<br><b>MG</b>   | ENDEREÇO ELETRÔNICO<br><b>PROCESSO@SESCONTABILIDADE.COM.BR</b> |                                       |
| TELEFONE<br><b>(31) 3453-1711</b>   |  |                                       |
| ENTE FEDERATIVO RESPONSÁVEL (EFR)<br>*****  |  |                                       |
| SITUAÇÃO CADASTRAL<br><b>ATIVA</b>  | DATA DA SITUAÇÃO CADASTRAL<br><b>29/03/2016</b>                |                                       |
| MOTIVO DE SITUAÇÃO CADASTRAL  |  |                                       |
| SITUAÇÃO ESPECIAL<br>*****  | DATA DA SITUAÇÃO ESPECIAL<br>*****                             |                                       |

Aprovado pela Instrução Normativa RFB nº 1.863, de 27 de dezembro de 2018.

Emitido no dia **18/05/2021** às **09:35:04** (data e hora de Brasília).

Página: 1/1

**FACHADA DA EMPRESA**

3 mensagens

Liana Lira Mesquita Sales <lianalira@sobral.ce.gov.br>  
Para: Agnes Rocha <2pcomerciodemoveis@gmail.com>

8 de julho de 2021 10:55

BOM DIA,

ENCAMINHAR A DESCRIÇÃO DA FACHADA DA EMPRESA.



Att.

Liana Lira Mesquita Sales  
Secretaria da Ouvidoria, Gestão e Transparência - SEGET  
Célula de Patrimônio - (88) 3677-1216

Agnes Rocha <2pcomerciodemoveis@gmail.com>  
Para: Liana Lira Mesquita Sales <lianalira@sobral.ce.gov.br>

9 de julho de 2021

Bom dia Liana,

Conforme conversado, hoje possuí somente 1 funcionário na empresa 2P, devido a isso a mesma está trabalhando no escritório localizado na rua Jose Bonifácio Mendes 76, juntamente com a empresa HOMEOFFICE, as empresas são parceiras e possuem a mesma Sócia.

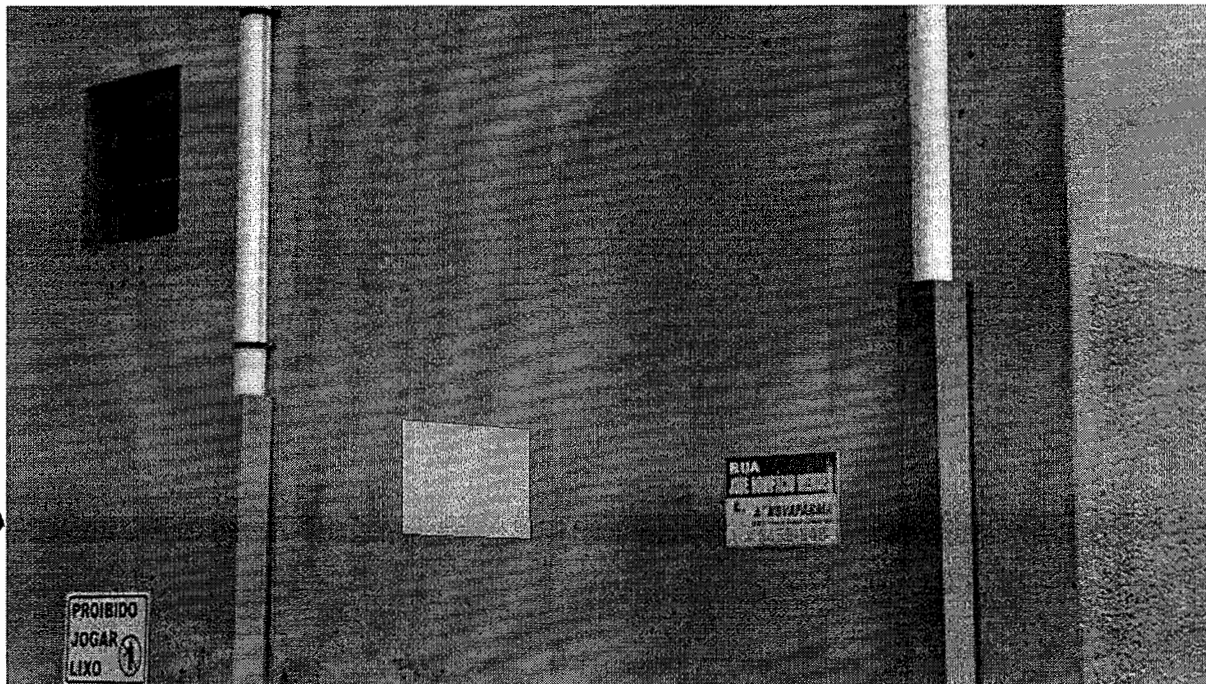

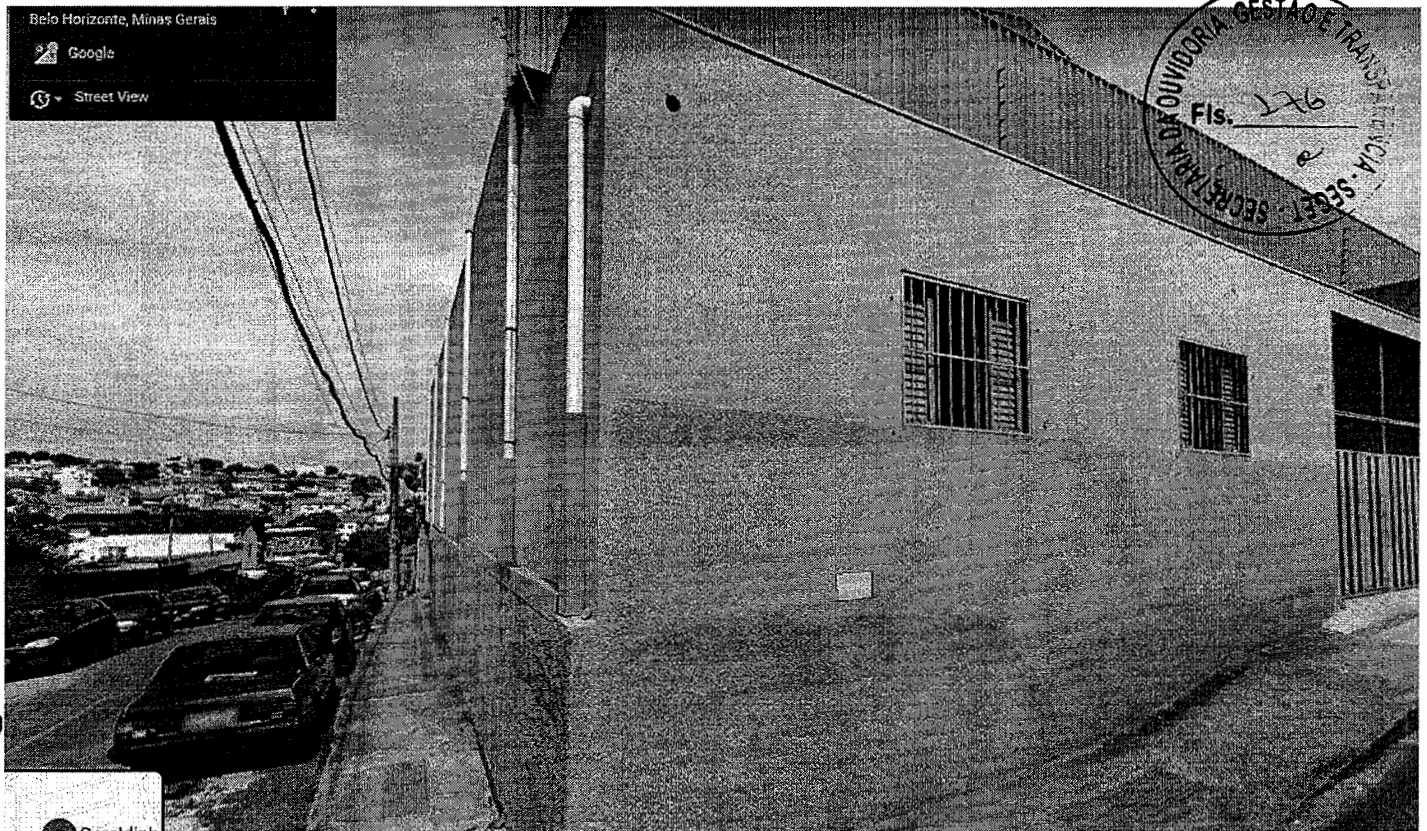

Atenciosamente.

Agnes de Oliveira

Rua José Bonifácio Mendes | 135  
 Jardim dos Comerciantes | Belo Horizonte  
 Minas Gerais | Brasil | CEP 31640-005  
 Tel: 31.9.9549-6741 WhatsApp / 31 - 3110.4028



COMÉRCIO  
e SERVIÇOS

De: Liana Lira Mesquita Sales [mailto:lianalira@sobral.ce.gov.br]  
 Enviada em: quinta-feira, 8 de julho de 2021 10:56  
 Para: Agnes Rocha <2pcomerciodemoveis@gmail.com>  
 Assunto: FACHADA DA EMPRESA

BOM DIA,

ENCAMINHAR A DESCRIÇÃO DA FACHADA DA EMPRESA.

Att.

Liana Lira Mesquita Sales  
 Secretária da Ouvidoria, Gestão e Transparência - SEGET  
 Célula de Patrimônio - (88) 3677-1216

Liana Lira Mesquita Sales <lianalira@sobral.ce.gov.br>  
 Para: Publicações Oficiais da Central de Licitações <publicacoeselic@sobral.ce.gov.br>

9 de julho de 2021

----- Forwarded message -----  
 De: Agnes Rocha <2pcomerciodemoveis@gmail.com>

Date: sex., 9 de jul. de 2021 às 08:37  
Subject: RES: FACHADA DA EMPRESA  
To: Liana Lira Mesquita Sales <lianalira@sobral.ce.gov.br>



Bom dia Liana,

Conforme conversado, hoje possuí somente 1 funcionário na empresa 2P, devido a isso a mesma está trabalhando no escritório localizado na rua José Bonifácio Mendes 135, juntamente com a empresa HOMEOFFICE, as empresas são parceiras e possuem a mesma Sócia.

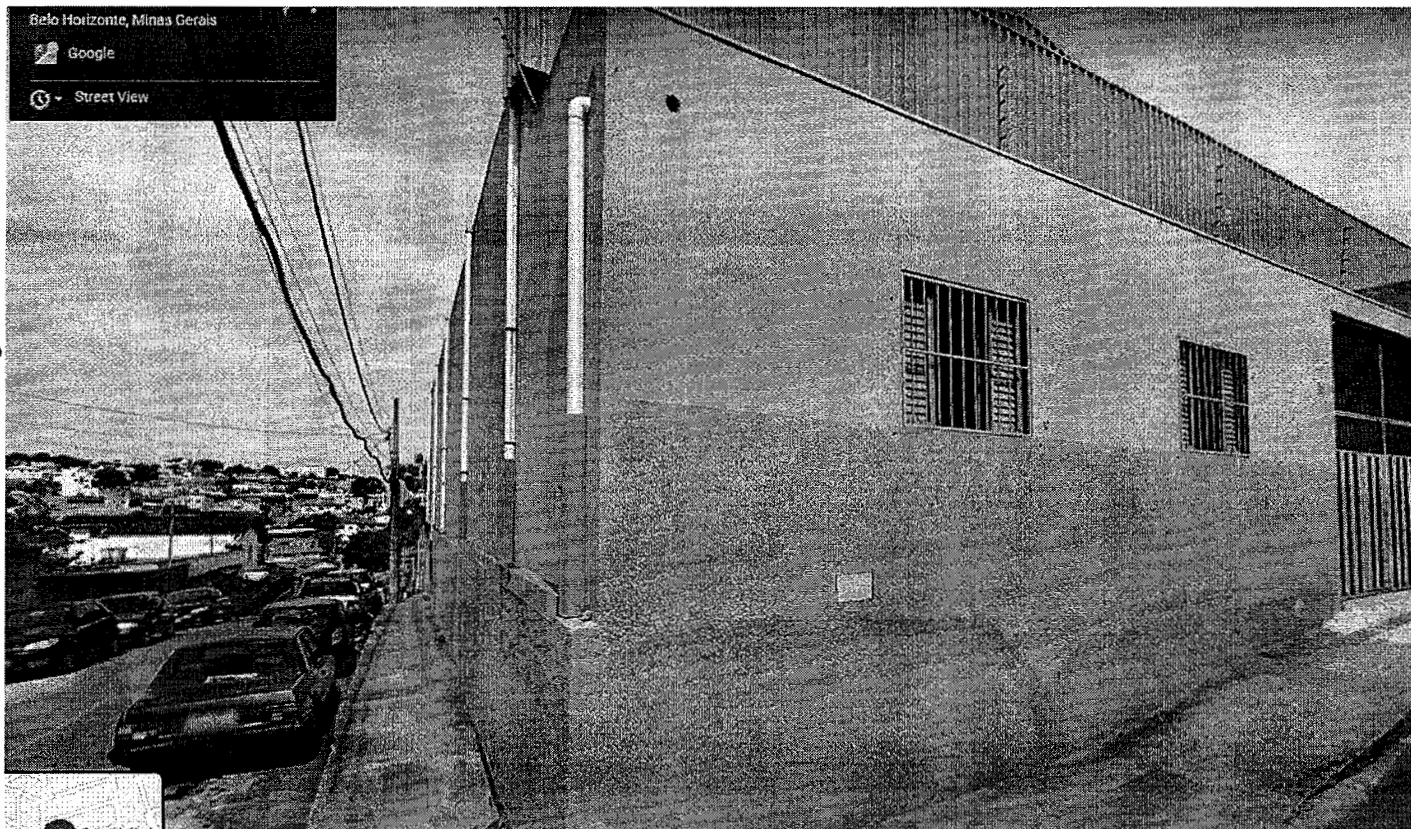
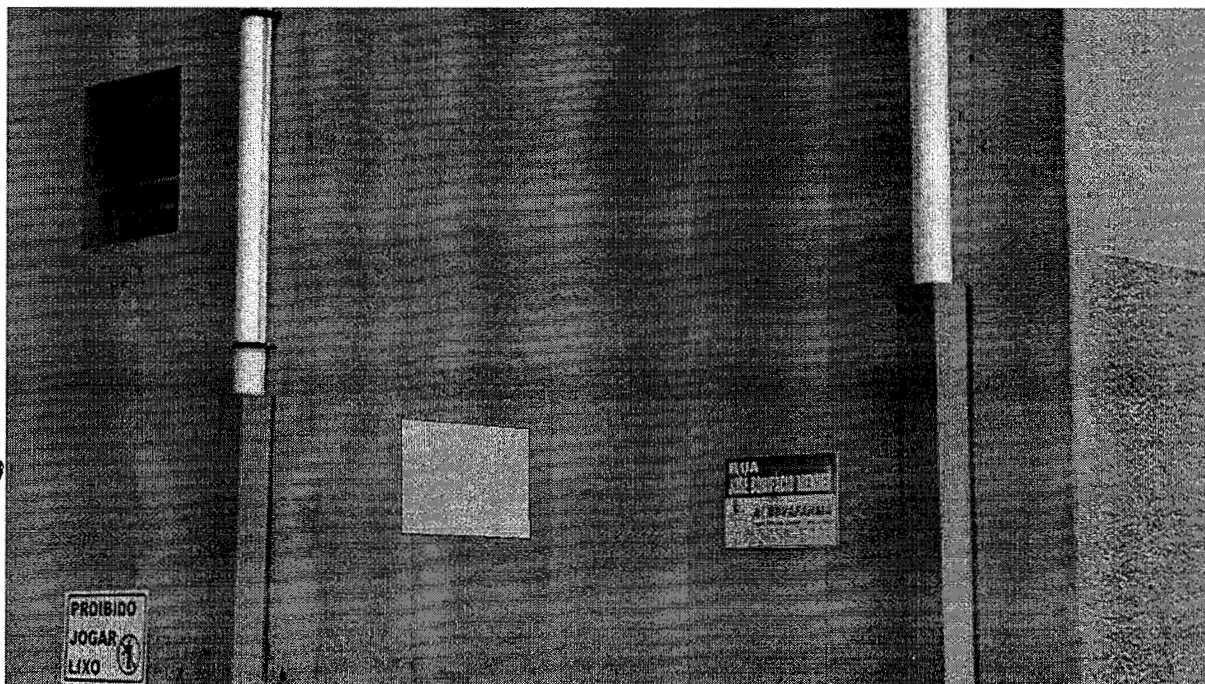

Atenciosamente.

Agnes de Oliveira

Rua José Bonifácio Mendes | 135  
Jardim dos Comerciantes | Belo Horizonte  
Minas Gerais | Brasil | CEP 31640-005  
Tel: 31 9 9549-6741 WhatsApp / 31 - 3110.4028



14/07/2021

E-mail de Prefeitura Municipal de Sobral - FACHADA DA EMPRESA

De: Liana Lira Mesquita Sales [mailto:lianalira@sobral.ce.gov.br]  
Enviada em: quinta-feira, 8 de julho de 2021 10:56  
Para: Agnes Rocha <2pcomerciodemoveis@gmail.com>  
Assunto: FACHADA DA EMPRESA



BOM DIA,

ENCAMINHAR A DESCRIÇÃO DA FACHADA DA EMPRESA.

Att.

Liana Lira Mesquita Sales  
Secretaria da Ouvidoria, Gestão e Transparência - SEGET  
Célula de Patrimônio - (88) 3677-1216



Prefeitura de Belo Horizonte  
Secretaria Municipal de Fazenda  
Subsecretaria da Receita Municipal



## DOCUMENTO AUXILIAR DA CERTIDÃO DE QUITAÇÃO PLENA PESSOA JURÍDICA

### REGISTROS DE ACESSO

Código de Controle: **CIGKLGPIOK**

Documento/Certidão nº **15.721.775** Exercício: **2021**

Emissão em: **13/07/2021**

Requerimento em: **16:51:01**

Validade: **12/08/2021**

Nome: **2P COMERCIO E SERVICOS EM MOVEIS EIRELI**

CNPJ: **24.476.378.0001.24**

Ressalvando a Prefeitura Municipal de Belo Horizonte o direito de cobrar débitos posteriormente apurados, a Diretoria de Arrecadação, Cobrança e Dívida Ativa da Secretaria Municipal de Fazenda, no uso de suas atribuições legais, certifica que o Contribuinte acima encontra-se regular com a Fazenda Pública Municipal, em relação aos Tributos, Multas e Preços inscritos ou não em dívida ativa.

Nos termos do Decreto 15.927/2015 este documento auxiliar é a representação gráfica da certidão de débitos e situação fiscal, não substituindo a certidão, que será obtida no Portal da PBH, por meio da autenticação dos registros de acesso deste documento.

*Confirme a autenticidade*

● *Leiana Lora Mesquita Soares*

*76930475300*

| SECRETARIA DE ESTADO DE FAZENDA DE MINAS GERAIS  |  |                                    |
|--|--|------------------------------------|
| <b>CERTIDÃO DE DÉBITOS TRIBUTÁRIOS</b><br><b>Negativa</b>  |  | CERTIDÃO EMITIDA EM:<br>09/06/2021 |
|  |  | CERTIDÃO VALIDA ATÉ:<br>07/09/2021 |
| NOME/NOME EMPRESARIAL: 2P COMERCIO E SERVICOS EM MOVEIS EIRELI   |  |                                    |
| INSCRIÇÃO ESTADUAL: 002733220.00-66  | CNPJ/CPF: 24.476.378/0001-24                 | SITUAÇÃO: Ativo                    |
| LOGRADOURO: RUA JOSE BONIFACIO MENDES  |  | NÚMERO: 135                        |
| COMPLEMENTO:   | BAIRRO: JARDIM DOS COMERCIARIOS (VENDA NOVA) | CEP: 31640005                      |
| DISTRITO/POVOADO:  | MUNICÍPIO: BELO HORIZONTE                    | UF: MG                             |
| <p>Ressalvado o direito de a Fazenda Pública Estadual cobrar e inscrever quaisquer dívidas de responsabilidade do sujeito passivo acima identificado que vierem a ser apuradas, é certificado que:</p> <p>1. Não constam débitos relativos a tributos administrados pela Fazenda Pública Estadual e/ou Advocacia Geral do Estado;</p> <p>2. No caso de utilização para lavratura de escritura pública ou registro de formal de partilha, de carta de adjudicação expedida em autos de inventário ou de arrolamento, de sentença em ação de separação judicial, divórcio, ou de partilha de bens na união estável e de escritura pública de doação de bens imóveis, esta certidão somente terá validade se acompanhada da Certidão de Pagamento / Desoneração do ITCD, prevista no artigo 39 do Decreto 43.981/2005.</p> <p>Certidão válida para todos os estabelecimentos da empresa, alcançando débitos tributários do sujeito passivo em Fase Administrativa ou inscritos em Dívida Ativa.</p> |  |                                    |
| IDENTIFICAÇÃO  | NÚMERO DO PTA                                | DESCRIÇÃO                          |
| <p>A autenticidade desta certidão deverá ser confirmada no sítio da Secretaria de Estado de Fazenda de Minas Gerais em <a href="http://www.fazenda.mg.gov.br">www.fazenda.mg.gov.br</a> =&gt; certidão de débitos tributários =&gt; certificar documentos</p>  |  |                                    |
| CÓDIGO DE CONTROLE DE CERTIDÃO:2021000470695357  |  |                                    |

confirmo autenticidade  
 Loiana Boira Mesquita Soles  
 769304753 - 00





**MINISTÉRIO DA FAZENDA**  
**Secretaria da Receita Federal do Brasil**  
**Procuradoria-Geral da Fazenda Nacional**



**CERTIDÃO NEGATIVA DE DÉBITOS RELATIVOS AOS TRIBUTOS FEDERAIS E À DÍVIDA ATIVA DA UNIÃO**

**Nome: 2P COMERCIO E SERVICOS EM MOVEIS EIRELI**  
**CNPJ: 24.476.378/0001-24**

Ressalvado o direito de a Fazenda Nacional cobrar e inscrever quaisquer dívidas de responsabilidade do sujeito passivo acima identificado que vierem a ser apuradas, é certificado que não constam pendências em seu nome, relativas a créditos tributários administrados pela Secretaria da Receita Federal do Brasil (RFB) e a inscrições em Dívida Ativa da União (DAU) junto à Procuradoria-Geral da Fazenda Nacional (PGFN).

Esta certidão é válida para o estabelecimento matriz e suas filiais e, no caso de ente federativo, para todos os órgãos e fundos públicos da administração direta a ele vinculados. Refere-se à situação do sujeito passivo no âmbito da RFB e da PGFN e abrange inclusive as contribuições sociais previstas nas alíneas 'a' a 'd' do parágrafo único do art. 11 da Lei nº 8.212, de 24 de julho de 1991.

A aceitação desta certidão está condicionada à verificação de sua autenticidade na Internet, nos endereços <<http://rfb.gov.br>> ou <<http://www.pgfn.gov.br>>.

Certidão emitida gratuitamente com base na Portaria Conjunta RFB/PGFN nº 1.751, de 2/10/2014.

Emitida às 09:39:39 do dia 14/07/2021 <hora e data de Brasília>.

Válida até 10/01/2022.

Código de controle da certidão: **923E.67F2.9CC7.42C7**

Qualquer rasura ou emenda invalidará este documento.

*confirmo a autenticidade*

*Leiana Lora Mesquita*

*769304753-00*

[Voltar](#)[Imprimir](#)

### Certificado de Regularidade do FGTS - CRF

**Inscrição:** 24.476.378/0001-24

**Razão Social:** 2P COMERCIO E SERVICOS EM MOVEIS EIRELI

**Endereço:** R JOSE BONIFACIO MENDES 135 / JARDIM DOS COMERCIA / BELO  
HORIZONTE / MG / 31640-005

A Caixa Econômica Federal, no uso da atribuição que lhe confere o Art. 7, da Lei 8.036, de 11 de maio de 1990, certifica que, nesta data, a empresa acima identificada encontra-se em situação regular perante o Fundo de Garantia do Tempo de Serviço - FGTS.

O presente Certificado não servirá de prova contra cobrança de quaisquer débitos referentes a contribuições e/ou encargos devidos, decorrentes das obrigações com o FGTS.

**Validade:** 24/04/2021 a 21/08/2021

**Certificação Número:** 2021042400531647012152

Informação obtida em 24/06/2021 10:56:54

A utilização deste Certificado para os fins previstos em Lei esta condicionada a verificação de autenticidade no site da Caixa:  
**[www.caixa.gov.br](http://www.caixa.gov.br)**

## Histórico do Empregador

O Histórico do Empregador apresenta os registros dos CRF concedidos nos últimos 24 meses, conforme Manual de Orientações Regularidade do Empregador.

**Inscrição:** 24.476.378/0001-24

**Razão social:** 2P COMERCIO E SERVICOS EM MOVEIS EIRELI

| Data de Emissão/Leitura | Data de Validade        | Número do CRF          |
|-------------------------|-------------------------|------------------------|
| 24/04/2021              | 24/04/2021 a 21/08/2021 | 2021042400531647012152 |
| 05/04/2021              | 05/04/2021 a 04/05/2021 | 2021040500491642234284 |
| 17/03/2021              | 17/03/2021 a 15/04/2021 | 2021031701040256651857 |
| 26/02/2021              | 26/02/2021 a 27/03/2021 | 2021022601011486297072 |
| 07/02/2021              | 07/02/2021 a 08/03/2021 | 2021020700412049702006 |
| 19/01/2021              | 19/01/2021 a 17/02/2021 | 2021011903014516359552 |
| 31/12/2020              | 31/12/2020 a 29/01/2021 | 2020123101545187631819 |
| 11/12/2020              | 11/12/2020 a 09/01/2021 | 2020121104552181278754 |
| 21/11/2020              | 21/11/2020 a 20/12/2020 | 2020112105120330468994 |
| 02/11/2020              | 02/11/2020 a 01/12/2020 | 2020110203570626498609 |
| 14/10/2020              | 14/10/2020 a 12/11/2020 | 2020101407244126012580 |
| 25/09/2020              | 25/09/2020 a 24/10/2020 | 2020092505441492357082 |
| 06/09/2020              | 06/09/2020 a 05/10/2020 | 2020090603512014462011 |
| 18/08/2020              | 18/08/2020 a 16/09/2020 | 2020081805305562366461 |
| 30/07/2020              | 30/07/2020 a 28/08/2020 | 2020073004410730312906 |
| 10/07/2020              | 10/07/2020 a 08/08/2020 | 2020071005285868407611 |
| 21/06/2020              | 21/06/2020 a 20/07/2020 | 2020062104021159268903 |
| 23/05/2020              | 23/05/2020 a 21/06/2020 | 2020052318225254448392 |
| 23/04/2020              | 23/04/2020 a 22/05/2020 | 2020042310301200928020 |
| 24/03/2020              | 24/03/2020 a 22/04/2020 | 2020032405281379354725 |
| 04/03/2020              | 04/03/2020 a 01/07/2020 | 2020030404333775384703 |
| 14/02/2020              | 14/02/2020 a 14/03/2020 | 2020021404113540401903 |
| 26/01/2020              | 26/01/2020 a 24/02/2020 | 2020012605010067887452 |
| 06/01/2020              | 06/01/2020 a 04/02/2020 | 2020010609185174453825 |
| 16/12/2019              | 16/12/2019 a 14/01/2020 | 2019121603263684924620 |
| 26/11/2019              | 26/11/2019 a 25/12/2019 | 2019112603425079133326 |
| 07/11/2019              | 07/11/2019 a 06/12/2019 | 2019110703355567180629 |
| 19/10/2019              | 19/10/2019 a 17/11/2019 | 2019101902331374819747 |
| 27/09/2019              | 27/09/2019 a 26/10/2019 | 2019092703493525081488 |
| 08/09/2019              | 08/09/2019 a 07/10/2019 | 2019090802575227393091 |
| 20/08/2019              | 20/08/2019 a 18/09/2019 | 2019082005250405638024 |

| Data de Emissão/Leitura | Data de Validade        | Número do CRF          |
|-------------------------|-------------------------|------------------------|
| 01/08/2019              | 01/08/2019 a 30/08/2019 | 2019080103584036871867 |
| 13/07/2019              | 13/07/2019 a 11/08/2019 | 2019071303191958465308 |

Resultado da consulta em 24/06/2021 10:57:22

[Voltar](#)

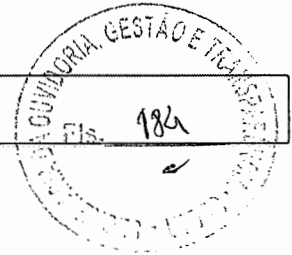



PODER JUDICIÁRIO  
JUSTIÇA DO TRABALHO



### CERTIDÃO NEGATIVA DE DÉBITOS TRABALHISTAS

Nome: 2P COMERCIO E SERVICOS EM MOVEIS EIRELI (MATRIZ E FILIAIS)

CNPJ: 24.476.378/0001-24

Certidão n°: 19542370/2021

Expedição: 24/06/2021, às 08:35:34

Validade: 20/12/2021 - 180 (cento e oitenta) dias, contados da data de sua expedição.

Certifica-se que 2P COMERCIO E SERVICOS EM MOVEIS EIRELI (MATRIZ E FILIAIS), inscrito(a) no CNPJ sob o n° 24.476.378/0001-24, NÃO CONSTA do Banco Nacional de Devedores Trabalhistas.

Certidão emitida com base no art. 642-A da Consolidação das Leis do Trabalho, acrescentado pela Lei n° 12.440, de 7 de julho de 2011, e na Resolução Administrativa n° 1470/2011 do Tribunal Superior do Trabalho, de 24 de agosto de 2011.

Os dados constantes desta Certidão são de responsabilidade dos Tribunais do Trabalho e estão atualizados até 2 (dois) dias anteriores à data da sua expedição.

No caso de pessoa jurídica, a Certidão atesta a empresa em relação a todos os seus estabelecimentos, agências ou filiais.

A aceitação desta certidão condiciona-se à verificação de sua autenticidade no portal do Tribunal Superior do Trabalho na Internet (<http://www.tst.jus.br>).

Certidão emitida gratuitamente.

#### INFORMAÇÃO IMPORTANTE

Do Banco Nacional de Devedores Trabalhistas constam os dados necessários à identificação das pessoas naturais e jurídicas inadimplentes perante a Justiça do Trabalho quanto às obrigações estabelecidas em sentença condenatória transitada em julgado ou em acordos judiciais trabalhistas, inclusive no concernente aos recolhimentos previdenciários, a honorários, a custas, a emolumentos ou a recolhimentos determinados em lei; ou decorrentes de execução de acordos firmados perante o Ministério Público do Trabalho ou Comissão de Conciliação Prévia.

*confirmo a autenticidade  
Liana Livia Mesquita Sales  
769304753 00*



**À PREFEITURA DE SOBRAL**

**SECRETARIA DO PLANEJAMENTO E GESTÃO – SEPLAG**

**DECLARAÇÃO RELATIVA AO TRABALHO DE EMPREGADOR MENOR**

A empresa **2P COMERCIO E SERVIÇOS EM MOVEIS EIRELI**, inscrita no CNPJ nº 24.476.378/0001-24, sediada na Rua José Bonifácio Mendes nº 135, Bairro Jardim dos Comerciantes, CEP: 31.640-005, Belo Horizonte / MG, por intermédio de sua representante legal, **Maria das Graças Carvalho Oliveira**, portadora da CI. M758561, CPF: 009.503.056 – 50, declara para fins do disposto no inciso V, art.27, da Lei Federal nº. 8.666, de 21 de junho de 1993, acrescido pela Lei Federal nº. 9.854, de 27 de outubro de 1999, que não emprega em trabalho noturno, perigoso ou insalubre, menores de dezoito anos e em qualquer trabalho, menores de dezesseis anos, salvo na condição de menor aprendiz e estagiários registrados, a partir de quatorze anos.

Belo Horizonte, 24 Junho 2021

**MARIA DAS GRACAS  
CARVALHO OLIVEIRA:  
00950305650**

Assinado digitalmente por MARIA DAS GRACAS CARVALHO OLIVEIRA:00950305650  
DN: C=BR, O=ICP-Brasil, OU=Secretaria da Receita Federal do Brasil - RFB, OU=RFB  
e-CPF A3, OU=(EM BRANCO), OU=16894782000190, CN=MARIA DAS GRACAS  
CARVALHO OLIVEIRA:00950305650  
Razão: Eu sou o autor desse documento  
Localização: 1234  
Data: 2021-06-24 17:58:30

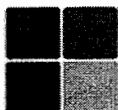

2P COMÉRCIO E SERVIÇOS EM MOVEIS EIRELI  
CNPJ/MF: 24.476.378/0001-24 INSCRIÇÃO ESTADUAL: 002733220.00-66  
Rua José Bonifácio Mendes, nº 135, Bairro Jardim dos Comerciantes, Belo Horizonte, MG  
CEP: 31.640-005 TELEFONE: +55 31 3110-4028/ 31 99549-6741  
2pcomerciodemoveis@gmail.com



[INÍCIO](#)   [TERMOS DE USO](#)   [F.A.Q.](#)

## RELATÓRIO

▼ RELATÓRIO 1 - Arquivo de assinatura aprovado, em conformidade com a MP 2.200-2/2001

|                            |  |
|----------------------------|--|
| <b>Data de verificação</b> | 14/07/2021 08:32:58 BRT                                |
| <b>Versão do software</b>  | 2.6.2  |
| <b>Nome do arquivo</b>     | DECLARAÇÃO RELATIVA AO TRABALHO DE EMPREGADO MENOR.PDF |

▼ Assinatura por CN=MARIA DAS GRACAS CARVALHO OLIVEIRA:00950305650, OU=16894782000190, OU=(EM BRANCO), OU=RFB e-CPF A3, OU=Secretaria da Receita Federal do Brasil - RFB, O=ICP-Brasil, C=BR

▼ Informações da assinatura

|                                |                              |
|--------------------------------|------------------------------|
| <b>Status da assinatura</b>    | Aprovado                     |
| <b>Caminho de certificação</b> | Aprovado                     |
| <b>Estrutura da assinatura</b> | Em conformidade com o padrão |
| <b>Cifra assimétrica</b>       | Aprovada                     |
| <b>Resumo criptográfico</b>    | Correto                      |

▼ Caminho de certificação

- ▶ CN=MARIA DAS GRACAS CARVALHO OLIVEIRA:00950305650, OU=16894782000190, OU=(EM BRANCO), OU=RFB e-CPF A3, OU=Secretaria da Receita Federal do Brasil - RFB, O=ICP-Brasil, C=BR
- ▶ CN=AC DIGITALSIGN RFB G2, OU=Secretaria da Receita Federal do Brasil - RFB, O=ICP-Brasil, C=BR
- ▶ CN=AC Secretaria da Receita Federal do Brasil v4, OU=Autoridade Certificadora Raiz Brasileira v5, O=ICP-Brasil, C=BR
- ▶ CN=Autoridade Certificadora Raiz Brasileira v5, OU=Instituto Nacional de Tecnologia da Informação - ITI, O=ICP-Brasil, C=BR

AVALIE ESTE SERVIÇO

EXPANDIR ELEMENTOS