

OBSERVAÇÕES IMPORTANTES

- 01 - TODAS AS MEDIDAS DEVEM SER CONFERIDAS NO LOCAL.
- 02 - TODA A INSTALAÇÃO ELÉTRICA DEVE SER REVISADA SUBSTITUINDO PONTOS ELÉTRICOS, FIAÇÃO E DE ILUMINAÇÃO DANIFICADOS.
- 03 - TODA A INSTALAÇÃO HIDROSANITÁRIA DEVERÁ DEVE SER REVISADA SUBSTITUINDO TODOS ELEMENTOS DANIFICADOS.

ESPECIFICAÇÕES DE MATERIAIS

PISO

- 01 - SUBSTITUIR PISO DE CONCRETO EXISTENTE POR PISO INDUSTRIAL GRANILITE POLIDO
- 02 - SUBSTITUIR PISO CERÂMICO EXISTENTE POR PISO DE PORCELANATO RETIFICADO 60 cm x 60 cm COR CINZA CLARO
- 03 - SUBSTITUIR PISO VINÍLICO EXISTENTE POR PISO VINÍLICO TIPO "PAMFLEX" COR-PRATA e:3.0 mm
- 04 - PISO EMBORRACHADO MONOLÍTICO DRENANTE
- 05 - SUBSTITUIÇÃO DE PISO EXISTENTE E CONSTRUÇÃO DE CONTRAPISO PARA APLICAÇÃO DE CARPETE 4mm

PAREDE

- 01 - REALIZAR REPAROS NO REBOCO E PINTURA COM TINTA LATEX NA COR CINZA CRÔMIO ATÉ H:1.10 m COM COMPLEMENTO NA COR AMARELA (VER DETALHE PINTURA)
- 02 - SUBSTITUIR REVESTIMENTO EXISTENTE POR PORCELANATO 60 cm x 60 cm COR CINZA CLARO

TETO

- 01 - REALIZAR REPARO E PINTURA DA LAJE EXISTENTE EM TINTA CINZA CRÔMIO
- 02 - INSTALAÇÃO DE FORRO ESTRUTURADO EM GESSO ACARTONADO
- 03 - INSTALAÇÃO DE FORRO TERMOACÚSTICO EM LA MINERAL

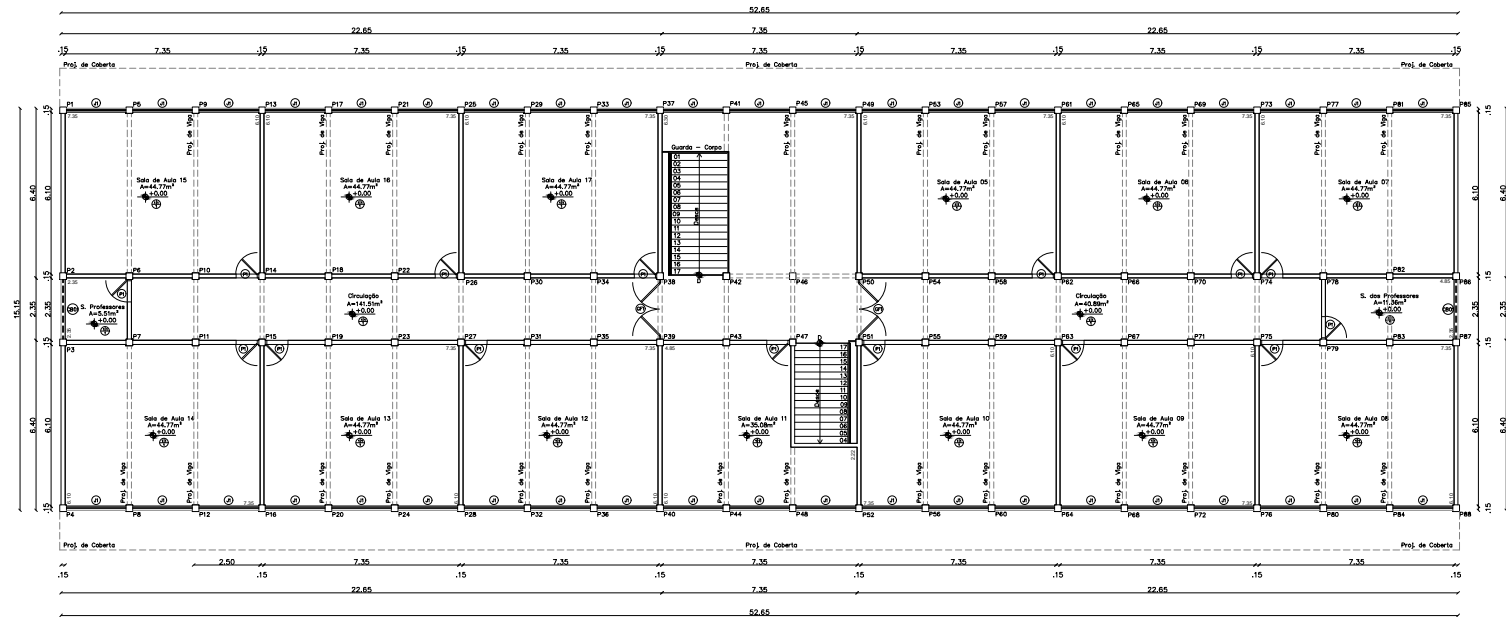

PLANTA BAIXA - PAV. SUPERIOR - BLOCO 01
ESCALA 1/100

QUADRO DE ESQUADRIAS

PORTAS						
Nº	DIM.(LxH)	MATERIAL	TIPO	QUANT.	NECESSIDADES	
P01	0,80x2,35	PORTA MADEIRA-FINCA	ABRIR (1F)	14	SUBSTITUIR FOLHAS, FORRAMENTOS E FERRAGENS	
GF01	2,00x2,35	FERRO	ABRIR (2F)	02	REALIZAR REPAROS	
JANELAS						
Nº	DIM.(LxH)	PEIT.	MATERIAL	TIPO	QUANT.	NECESSIDADES
J1	2,25x1,50	1,00	FERRO + VIDRO	PIVOTANTE	42	REALIZAR REPAROS
COBOGÓ						
Nº	DIM.(LxH)	PEIT.	MATERIAL	TIPO	QUANT.	NECESSIDADES
CB01	2,25x0,40	1,70	COBOGÓ	PRE-MOLDO	02	SEM ALTERAÇÕES

LEGENDA CONSTRUÇÃO/DEMOLIÇÃO

- 01 - ALVENARIA A CONSTRUIR
- 02 - ALVENARIA A DEMOLIR
- 02 - ÁREA ANTIGO CSF

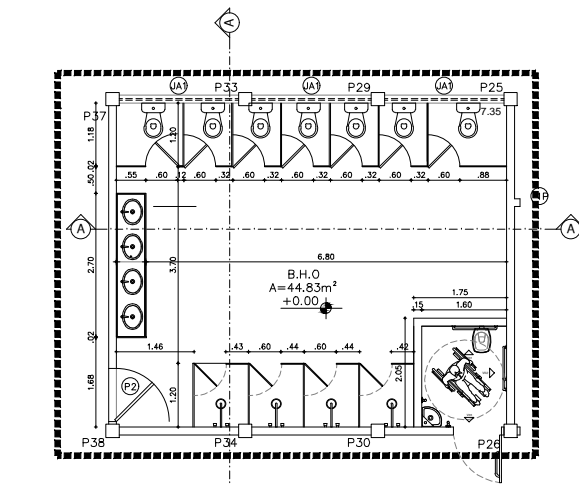

2 DETALHAMENTO DE BANHEIRO FEMININO
ESCALA 1/50

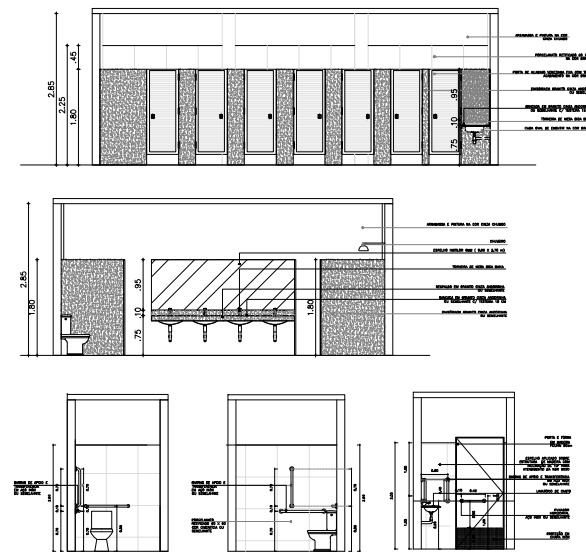

SECRETARIA DA INFRAESTRUTURA

PROJETO: **PROJETO ARQUITETÔNICO**
ESCOLA DE EDUCAÇÃO INFANTIL E ENSINO FUNDAMENTAL RAIMUNDO PIMENTEL GOMES - CAIC

INTERESSADO: PREFEREIRA DE SOBRAL
 ENDEREÇO: AV. PIMENTEL GOMES - ALTO DA EXPECTATIVA
 MUNICÍPIO: SOBRAL

AUTOR: GULHERME C. AUSTREGESILIO
 AUTOR: IGOR FERNANDES
 CO - AUTOR: ROMÁRIO PONTE

SECRETARIA DA INFRAESTRUTURA
PREFEITURA DE SOBRAL

DESCRIÇÃO DA FRENDA: PLANTA BAIXA - PAV. SUPERIOR
 DETALHAMENTO DE BANHEIRO

EDICA: 1100
 150