

LEGENDA

- ▽ - TOMADA PARA TELEFONE/LÓGICA RJ45(DUPLA) 50cm DO PISO
- ▽ - TOMADA PARA TELEFONE/LÓGICA RJ45(DUPLA) 1,20m DO PISO
- - CAIXA DE PASSAGEM A 0,30m E 1,30m DO PISO
- ▨ - QUADRO DE TELEFONE 40x40x12cm A 1,30m DO PISO
- — — — — ELETRODUTO (TETO OU PAREDE)
- — — — — ELETRODUTO (PISO)

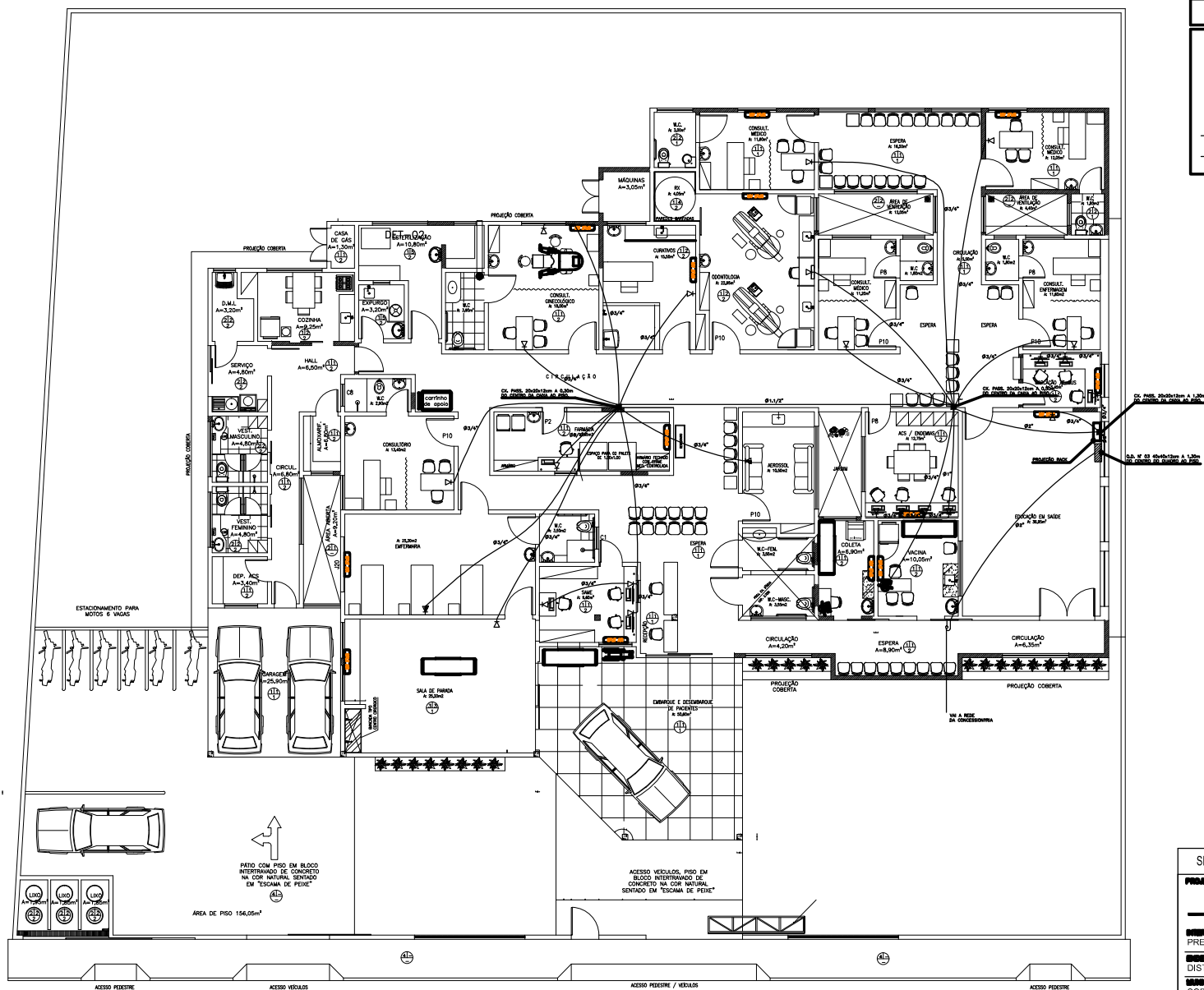

SECOMP - SECRETARIA DE OBRAS, MOBILIDADE E SERVIÇOS PÚBLICOS

PROJETO: TELEFÔNICO/LÓGICO
PROJETO TELEFÔNICO/LÓGICO - CSF - TAPERUABA

INTERESSADO: PREFEITURA DE SOBRAL
RESPONSÁVEL: REJANE PEREIRA

DESENVOLVIDOR: DISTRITO DE TAPERUABA
RESPONSÁVEL: PAULO SIQUEIRA

MUNICÍPIO: SOBRAL - CE

DESENHOS DA PRONCHA: _____ ESCALA: _____

PLANTA: BAIXA: _____ 1/75

LEGENDA: _____ SEM

DATA: ABRIL/2018 | REVISÃO: ABRIL/2018 | ARQUIVO: PFL_01_01 | **TELEF:** 01/01

PLANTA BAIXA
ESCALA 1/75

- 01 PFL
- 02 PFL
- 03 PFL
- 04 PFL
- 05 PFL
- 06 PFL
- 07 PFL
- 08 PFL
- 09 PFL
- 10 PFL