

MUNICÍPIO DE SOBRAL

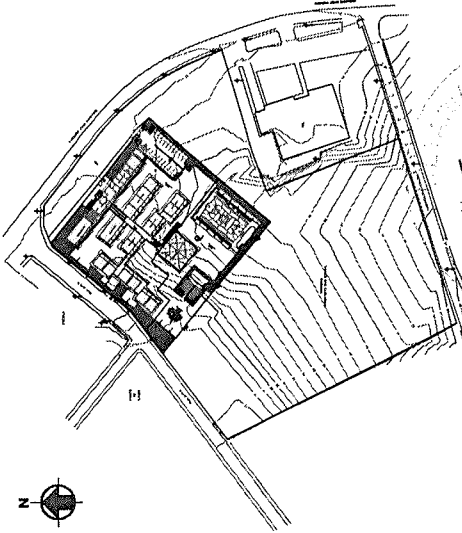

2 TERRENO EXISTENTE
ESCOLA SE

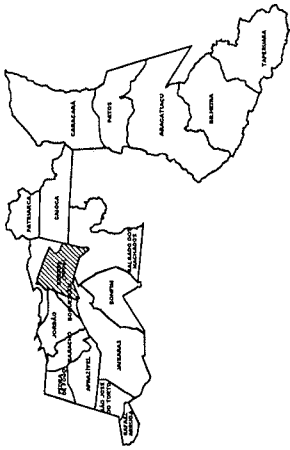
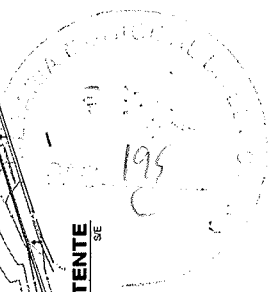

DES. TODAS AS MEDIDAS DEVEM SER CONFERIDAS NO LOCAL.

SECRETARIA DA INFRAESTRUTURA

PROJETO: PROJETO DE IMPLANTAÇÃO ESCOLA HORIZONTAL NO CAÇARA

INTERESSADO: PREFEITURA DE SOBRAL

ENGENHEIRO: AV. JOHN SANFORD

MUNICÍPIO: SOBRAL

ASSINATO: **PREFEITURA DE SOBRAL**

ESCOLA IMPLANTAÇÃO PROPOSTA: 1750

TERRENO EXISTENTE: SE

DATA: 04/04/2011

REVISÃO: 1

DESENHO: 01/01

AVENIDA JOHN SANFORD

ESCOLA

RUA JURITI

TERRENO ESCOLA A CONSTRUIR

1 IMPLANTAÇÃO PROPOSTA
ESCOLA 1750

Cláudio F. U. L.

Cláudio Gomes V. Mendes
Engº Agrônomo e Civil
CREA-CE 55908
Secretaria da Infraestrutura
Prefeitura Municipal de Sobral

