

MEMORIAL DESCRITIVO

PROJETO BÁSICO DE ARQUITETURA
REFORMA DA PRAÇA SÃO PEDRO – DOM EXPEDITO, SOBRAL-CE

ABRIL 2022

LOCALIZAÇÃO

A praça em questão está localizada no bairro do Dom Expedito, na cidade de Sobral-CE. Delimitada pelas Ruas Maria Lourdes de Sousa, R. Padre Osvaldo Chaves, Tv. São Pedro e R. Professor Olimar Magalhães Carneiro. Atualmente, a praça encontra-se visivelmente desgastada com parte de sua infraestrutura física avariada (pavimentação, brinquedos, bancos). Além de conter espaços subutilizados que corrobora para o não aproveitamento do seu potencial urbano e paisagístico.

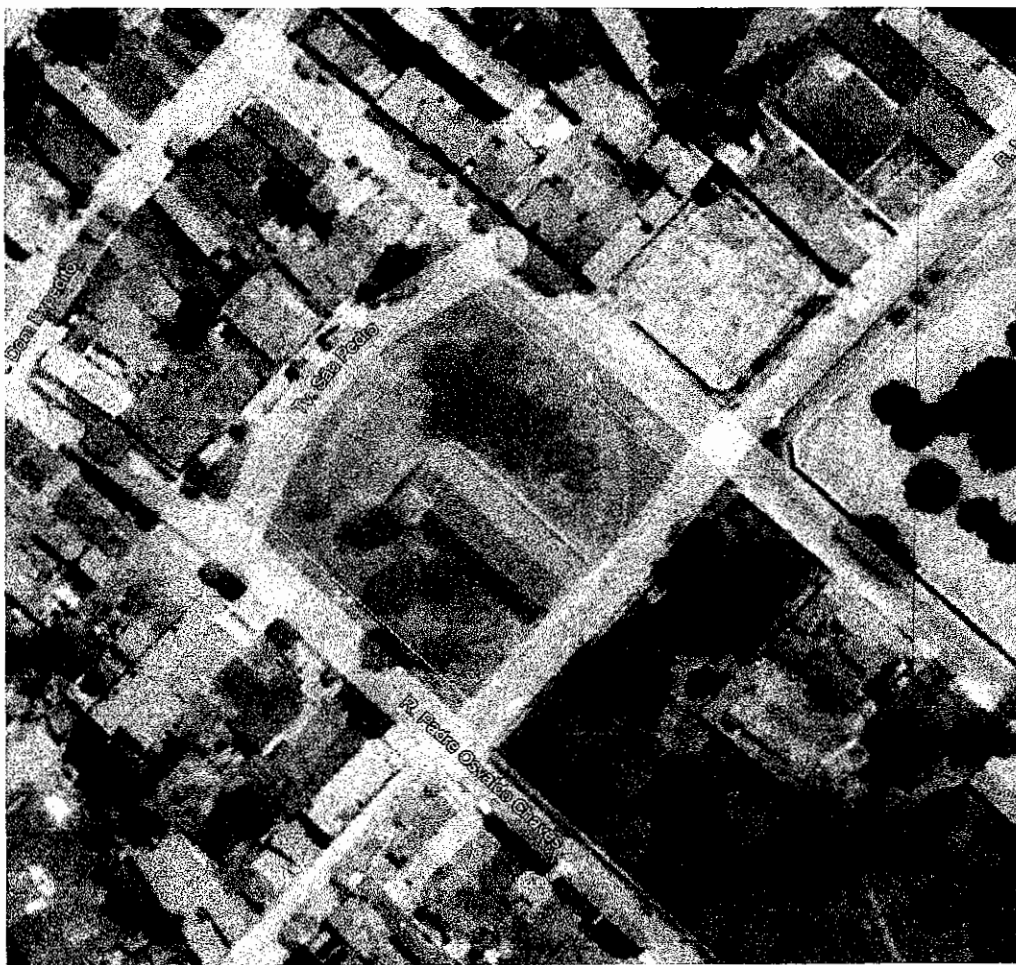

Fig.1: Localização Praça São Pedro – Dom José
Fonte: Google Earth (editado pelo autor)

PROPOSTA E PROGRAMA DE NECESSIDADES

Com uma área total de aproximadamente 2723.23m², o presente projeto trata da reforma da praça São Pedro e tem como principal objetivo requalificar o equipamento urbano de forma a reintegrar o uso da população e impulsionar as atividades recreativas, contemplativas, e de convivência no do Bairro Dom Expedito.

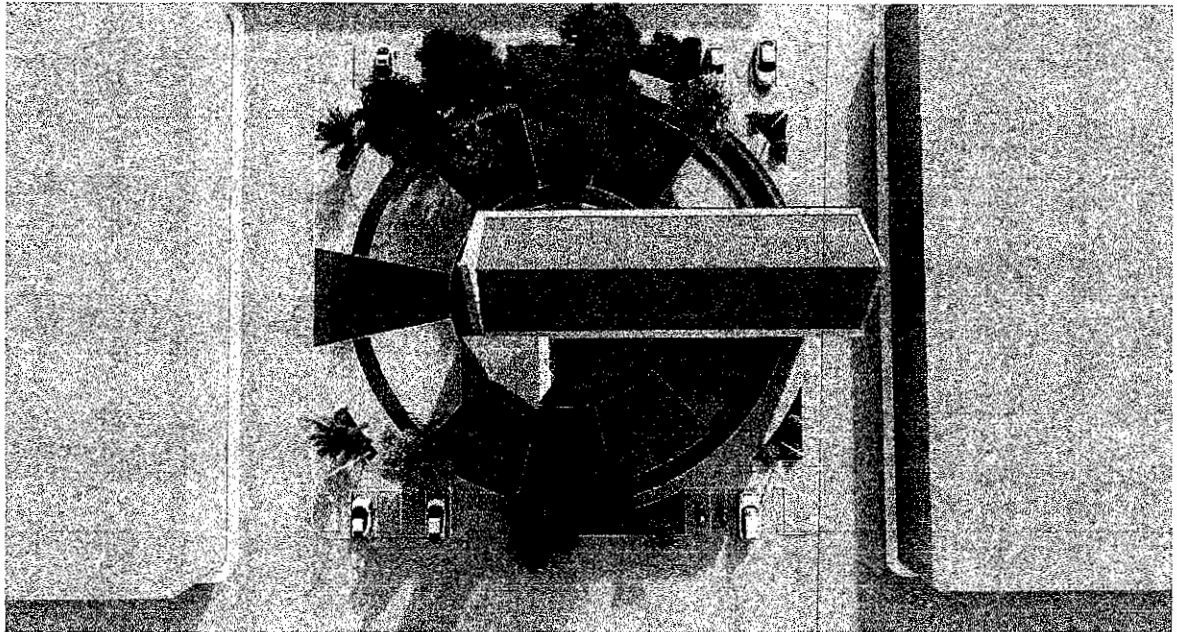

Fig.2: Implantação Praça Dom Pedro
Fonte: SEINFRA (editado pelo autor)

Foi proposta a ampliação da praça para proporcionar um maior espaço de circulação, construção de estacionamentos, equipamentos urbanos como playground, academia ao ar livre e novos canteiros, além da substituição do piso existente por pedra cariri e piso de porcelanato amadeirado proporcionando uma nova paginação para o local.

Buscou-se atender as normas de acessibilidade, dotando os passeios de rampas acessíveis e piso tátil de alerta, o que permitirá o uso do espaço por pessoas portadoras de necessidades especiais.

A praça foi contemplada com um novo conjunto de mobiliário urbano (bancos, lixeiras, postes) que, juntos a destinação de novo usos e equipamentos, contribuirão para o resgate e a valorização da dimensão humana deste importante espaço público da cidade.



Fig.3: Perspectiva eletrônica 01
Fonte: SEINFRA

Fig.4: Perspectiva eletrônica 02
Fonte: SEINFRA

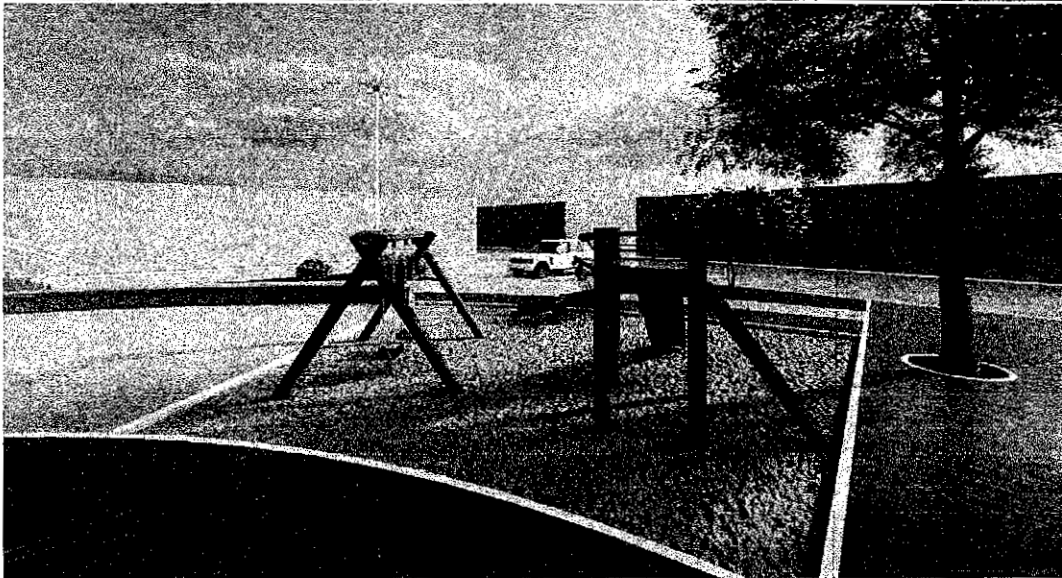
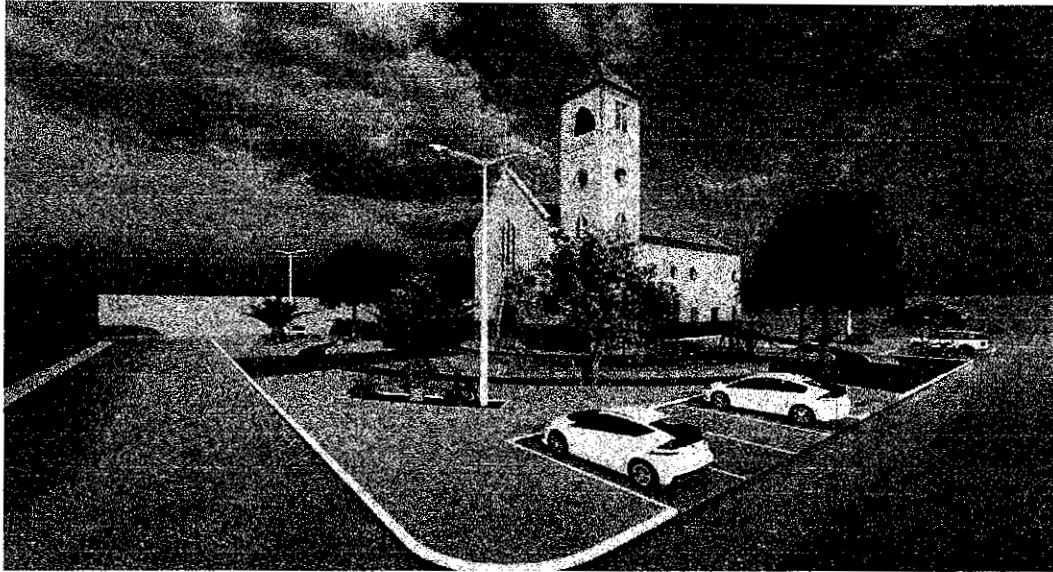

Fig. 5.: Perspectiva eletrônica 03
Fonte: SEINFRA

Responsável técnico: Emídio Cabral CAU nº A157270-9

Emídio Sempres Cabral Júnior
Emídio S. Cabral Júnior,
Arquiteto - Urbanista / CAU-A157270-9
Secretaria da Infraestrutura - SEINF
Prefeitura Municipal de Sobral