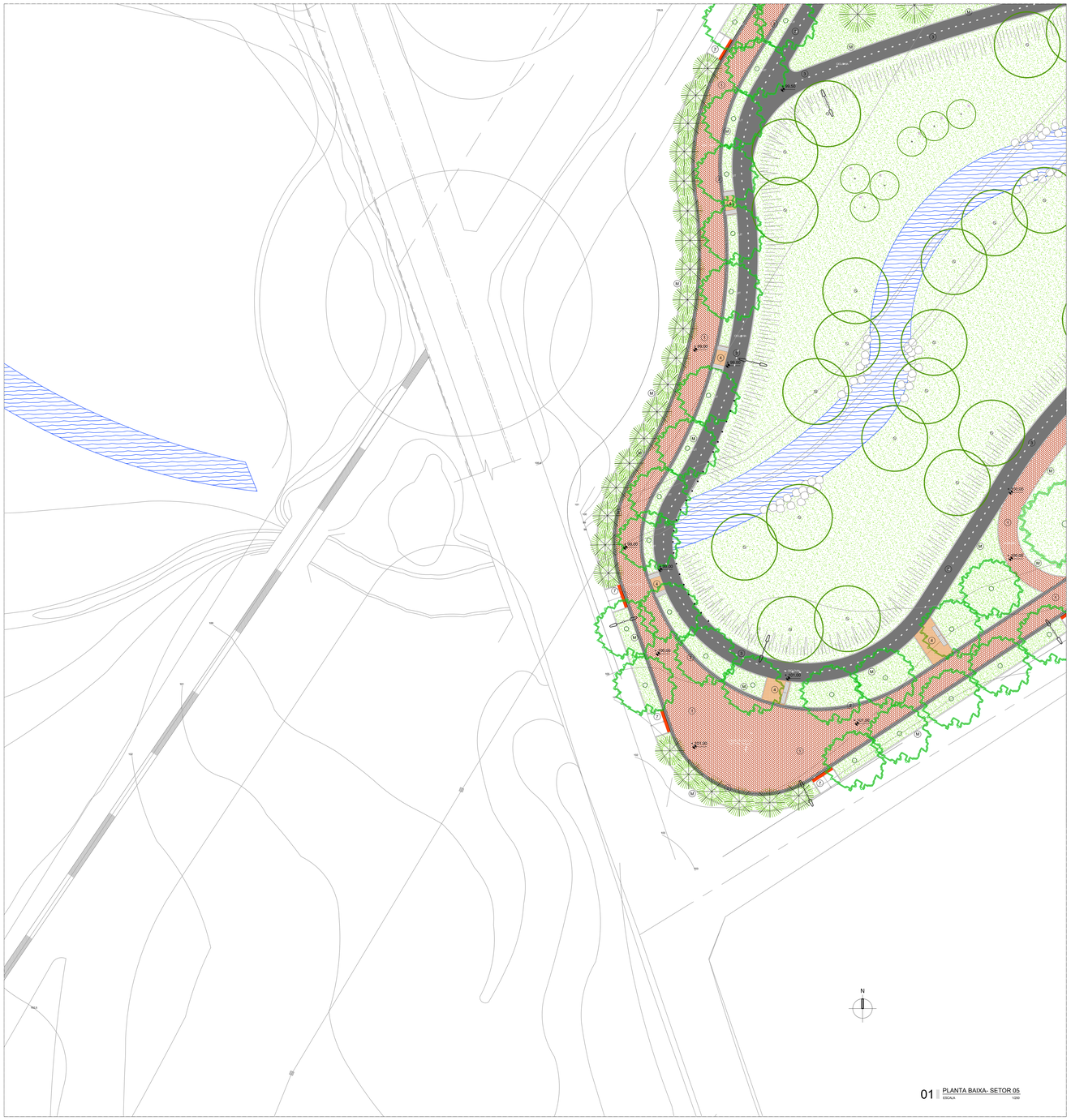

01 PLANTA BAIXA- SETOR 05
ESCALA 1/200

02 PLANTA CHAVE
ESCALA 1/2000

LEGENDA PAISAGISMO

- ÁRVORES EXISTENTES
- MATACÃO - PEDRAS GRANÍTICAS ARREDONDADAS DIÂMETRO ENTRE 0.60m E 1.00m
- PALMEIRAS A SEREM PLANTADAS
- ÁRVORES A SEREM PLANTADAS
- ÁRVORES OU PALMEIRAS P/ RECOMPOSIÇÃO DA MATA CILIAR

RELAÇÃO DE VEGETAÇÃO

CÓDIGO	NOME CIENTÍFICO	NOME POPULAR	QUANT.	OBSERVAÇÃO
ÁRVORES				
a AUX	Auxemma oncocalyx	Pau-branco	13 u	Mudas com 4m de altura
a LIT	Licania tomentosa	Oiti	180 u	Mudas com 4m de altura
a TBI	Tabebuia impetiginosa	Ipê-roxo	26 u	Mudas com 4m de altura
a TBS	Tabebuia serratifolia	Ipê-amarelo	08 u	Mudas com 4m de altura
a CEF	Caesalpinia ferrea	Jucá/ Pau-ferro	06 u	Mudas com 4m de altura
a ENT	Enterolobium contortisliquum	Timbaúba/Tamboril	05 u	Mudas com 4m de altura
a CED	Cedrela Glazovii	Cedro	02 u	Mudas com 4m de altura
a ANM	Anadenanthera macrocarpa	Angico	02 u	Mudas com 4m de altura
a DIO	Dipteryx odorata	Cumaru	02 u	Mudas com 4m de altura
a TBC	Tabebuia caraiba	Caraúba	29 u	Mudas com 4m de altura
a ANC	Anacardium occidentale	Cajueiro	06 u	Mudas com 4m de altura
PALMEIRAS				
p PHD	Phoenix dactylifera	Tamareira	03 u	Palmeira com 3m de estipe
p DYO	Dypsis decary	Palm. triângulo	06 u	Palmeira com 3m de estipe
p DYM	Dypsis madagascariensis	Areca de bouba	83 u	Palmeira com 3m de estipe
p COP	Copernicia prunifera	Carnaúba	94 u	Palmeira com 3m de estipe
FORRAÇÕES				
f ZOJ	Zoysia japonica	Grama esmeralda	31.077,26m²	Grama em placas
v RIP	-	Vegetação ripária		
TREMDEIRAS				
t THG	Thumbergihia grandiflora	Tumbérgia azul	20 u	Mudas bem formadas

OBSERVAÇÕES:

01- As árvores existentes deverão ser mantidas ou transplantadas com o acompanhamento de profissional competente;
02- As espécies arbóreas especificadas, não poderão ser substituídas sem a autorização dos autores do projeto.
Em nenhuma hipótese as mesmas serão substituídas por Nin indiano (Azadirachta indica).

ESPECIFICAÇÃO DE PISO

01 PISO INTERTAVIADO DE CONCRETO TIPO TIJOLINHO, DIM. 20x10cm,ESPESSURA 6cm. Fck= 25Mpa.
NA COR TERRACOTA. PAGINAÇÃO ESCAMA DE PEIXE. ÁREA TOTAL= 4.787,55 m².

02 PISO INTERTAVIADO DE CONCRETO TIPO TIJOLINHO, DIM. 20x10cm,ESPESSURA 6cm. Fck= 25Mpa.
NA COR NATURAL. ÁREA TOTAL= 777,72m².

03 PISO EM CONCRETO Fck= 25Mpa (ACRESCENTAR FIBRAS SINTÉTICAS) ACABAMENTO DESEMPENADO RUGOSO.
ÁREA TOTAL= 2.793,50m².

04 DETALHE EM RÉGUAS DE MADEIRA SINTÉTICA PADRÃO IPÊ. ECOBLOCK OU SIMILAR. ÁREA TOTAL= 127,72m².

05 PISO EM PARALELEPÍPEDO. ÁREA TOTAL= 674,05m².

06 PISO TÁTIL DE ALERTA, 40X40cm, EM CONCRETO NA COR TERRACOTA (Fck= 20Mpa). TOTAL DE 114 UNIDADES.

07 CIMENTADO RÚSTICO. (Fck= 20Mpa) ÁREA TOTAL= 170,40m²

M MEIO-FIO EM PRÉ-MOLDADO DE CONCRETO (DIM.: 0.10x0.30x1.00cm). TOTAL = 3.978,86m².

LEGENDA EQUIPAMENTOS

- POSTE ALTO H=4m
- PROJETORES
- BANCOS
- LIXEIRA EM AÇO INOX

REVISÃO	ASSUNTO	DESENHO	DATA

PAGO

APROVO

CONSELHO PROFISSIONAL

PROPRIETÁRIO

PROJETO

PROJETO

CONSTRUÇÃO

PREFEITURA DE SOBRAL

SECRETARIA DO URBANISMO E MEIO AMBIENTE

PROJETO:

PARQUE ECOLÓGICO CORAÇÃO DE JESUS

INTERESSADO:
PREFEITURA DE SOBRAL

ENDEREÇO:
AV. JOSÉ FIGUEIREDO

MUNICÍPIO:
SOBRAL

AUTOR: ANTONIO CARLOS CAMPELO COSTA — CONSELHO A7919-8-2
TELEFONE: — EMAIL:
AUTOR: MARCIO ROBERTO DE CASTRO — CONSELHO A66639-8
TELEFONE: — EMAIL:

RESERVA DE PROPRIEDADE INTELECTUAL

A PROPRIEDADE INTELECTUAL DO PRESENTE PROJETO É RESERVADA AOS SEUS AUTORES, DE ACORDO COM A LEGISLAÇÃO PERTINENTE. O USO DESTE PROJETO DO QUE QUALQUER DE SEUS ELEMENTOS, SEM PRÉVIA AUTORIZAÇÃO, SERÁ CONSIDERADO ATO ILÍCITO, PASSÍVEL DE PUNIÇÃO JUDICIAL E SERÃO APLICADAS AS LEIS QUE DEFENDEM DITOS DIREITOS A TAIS OS EFEITOS

ÁREA TÉCNICA:
ARQUITETURA PAISAGÍSTICA

ETAPA:
PROJETO EXECUTIVO

CONTEÚDO:	ESCALA:
PLANTA BAIXA SETOR 05	1:200

DESENHO: MÁRCIO
DATA: JUNHO/2017
REVISÃO: 01
ARQUIVO: PR_12

ARQ 12 15