

# PROJETO

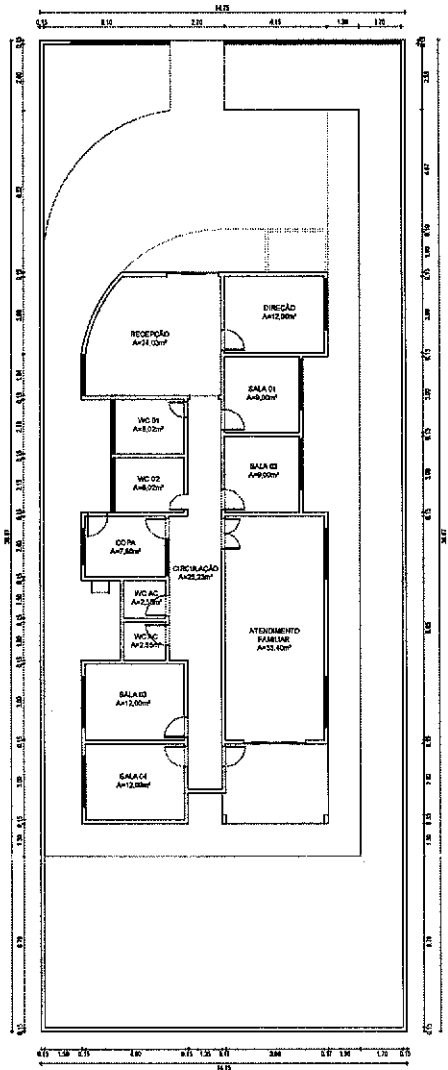

2 Planta Baixa Existente  
ESCALA 1/100

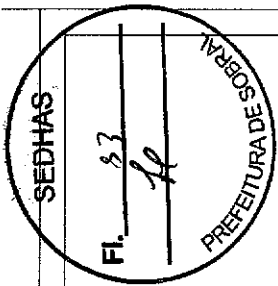
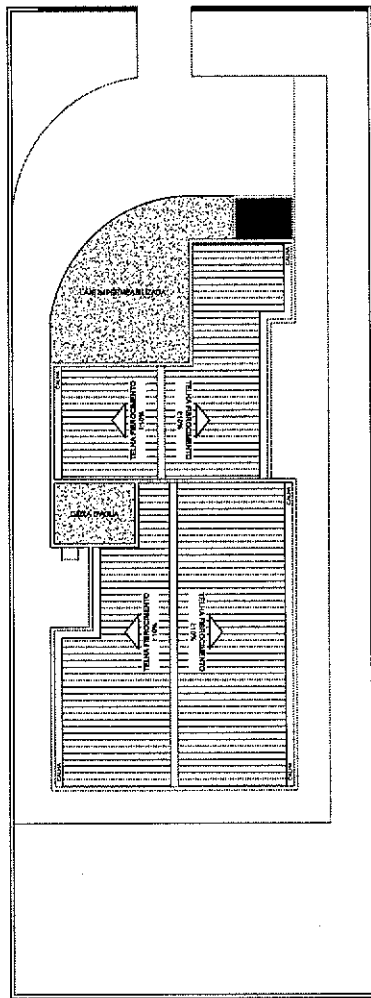

3 Planta de Coberta Existente  
ESCALA 1/100

*Nadine Siqueira*  
**Nadine Siqueira Prado**  
 Gerente de Projetos de Arquitetura  
 Secretária da Infraestrutura  
 Prefeitura Municipal de Sobral

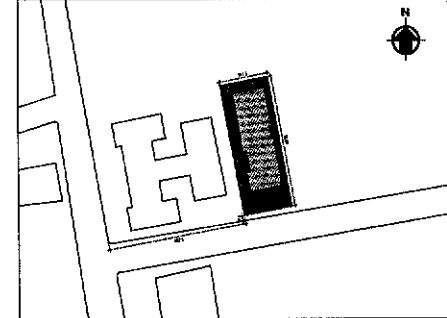
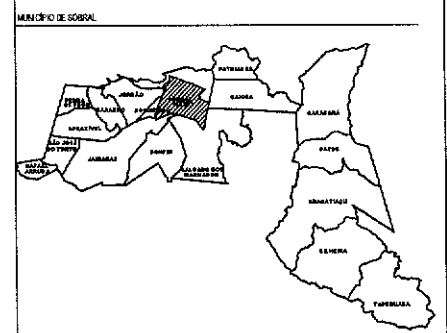

1 Planta de Situação  
ESCALA 1/500

QUADRO DE ÁREA		ZEIS
ÁREA DO TERMINO	450,00m²	
ÁREA TOTAL DO INSTRUMENTO	210,23m²	
ÁREA DE COBERTA	210,23m²	
ÁREA PERMISÍVEL	170,78m²	
	ÍNDICES PROPOSTOS	ÍNDICES EXISTENTES
TAXA DE OCUPAÇÃO	60,00%	60%
TAXA DE PERMEABILIDADE	27,80%	24%
ÍNDICE DE APROVEITAMENTO	0,80	1,6
ALTURA MÁXIMA DA EDIFICAÇÃO	8,10m	13,00m
RECUO DE FRENTE	7,80m	8,00m
RECUO DE FUNDOS	3,00m	1,50m
RECUO LATERAL	1,80m	0,80m

OBS: TODAS AS MEDIDAS DEVEM SER CONFERIDAS NO LOCAL.

**SECRETARIA DA INFRAESTRUTURA**

PROJETO: PROJETO ARQUITETÔNICO  
REFORMA CREAS MANOEL VIEIRA LINHARES - CENTRO

INTERESSADO: PREFEITURA DE SOBRAL  
 ENDEREÇO: IV. ALCANTARA, 101 | LAT.: 7°41'46.58" S | LONG.: 47°21'21.52" O  
 MUNICÍPIO: SOBRAL

AUTOR: MADINE SOUZA  
 AUTOR: VICENTE LINHARES

ASSINTO: PLANTA DE SITUAÇÃO  
 PLANTA BAIXA EXISTENTE  
 PLANTA DE COBERTA EXISTENTE

ESCALA: 1/500  
 1/800  
 1/800

DATA: 03/07/2022 | REVISÃO: 01 | APROVADO: [ ]  
 FRANCHA: 01/07





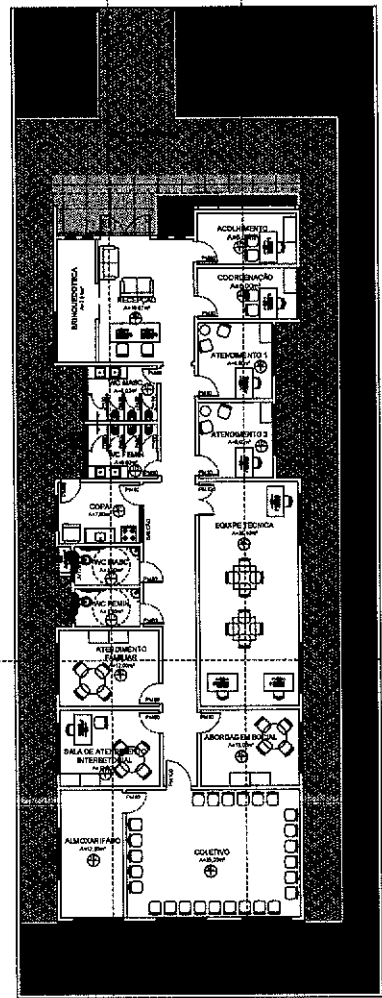
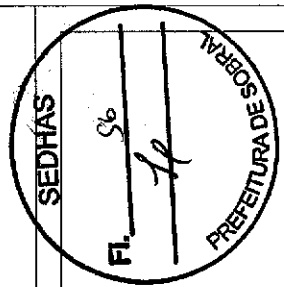

1 **Planta de Layout Proposto**  
ESCALA 1/100

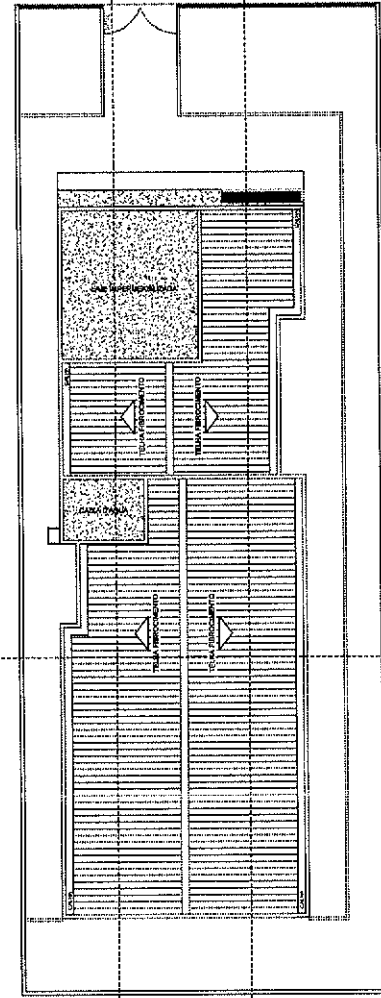

1 **Planta de Coberta**  
ESCALA 1/100

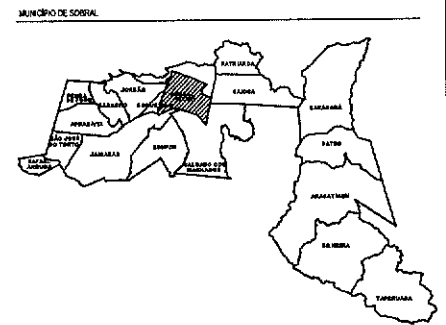

**LEGENDA REVESTIMENTOS**

- PISO**
- 01 - Cerâmico interno Mármore branco Acetinado Borda Raio 61x110cm
  - 02 - Piso Intertravado
  - 03 - Piso industrial de alta resistência na cor natural com modulações de 1,20m e espessura de 12mm, instalado preferencialmente, usar juntas plásticas na cor branca.
  - 04 - Grama Natural Tipo Lançamento para Áreas Permanentes
  - 05 - Piso em Concreto Polido na Cor Natural com Junta Plástica a cores 1m
- PAREDE**
- 01 - Cerâmico interno Mármore branco Acetinado Borda Raio 61x110cm
  - 02 - Parede envernizada e pintada com tinta acrílica semibrilho na cor branca gelo
- TETO**
- 01 - Laje de concreto rebocada, com pintura látex branca

**PROGRAMA DE NECESSIDADE**

01 - SUBSTITUIÇÃO DO NÍVEL DA EDIFICAÇÃO EXISTENTE.

**LEGENDA - ESPECIFICAÇÕES E REPRESENTAÇÃO GERAL**  
PROJETO DE REFORMA GREAS MANOEL VIEIRA LIMA - CENTRO

ITEM	REPRESENTAÇÃO	OBSERVAÇÕES E OBSERVA	QUANTIDADE (DIV. UNID.)
01		PISO INTERTRAVADO DE CONCRETO TIPO TUBOQUILÓDIA 20x30x4cm NA COR NATURAL. PARTE DA PROGRAMAÇÃO 03/04/05	142,78m <sup>2</sup>
02		GRAMA NATURAL TIPO LANÇAMENTO PARA ÁREAS PERMANENTES (CAREQUELOS)	128,80m <sup>2</sup>
03		PISO EM CONCRETO POLIDO NA COR NATURAL COM JUNTA PLÁSTICA CADA 1m	12,80m <sup>2</sup>

*Nadine Siqueira Prado*  
**Nadine Siqueira Prado**  
 Gerente de Projetos de Arquitetura  
 Secretária da Infraestrutura  
 Prefeitura Municipal de Sobral

OBIG. TODAS AS MEDIDAS DEVEM SER CONFERIDAS NO LOCAL.  
**SECRETARIA DA INFRAESTRUTURA**

**PROJETO:** PROJETO ARQUITETÔNICO  
 REFORMA GREAS MANOEL VIEIRA LIMA - DOM JOSÉ

**INTERESSANDO:** PREFEITURA DE SOBRAL  
**ENGENHEIRO:** TV MACAMBINO, Nº 1  
 SOBRAL

**AUTOR:** NADINE SIQUEIRA  
**AUTOR:** VIGENTE LIMA  
 SOBRAL

**ASSUNTO:** PLANTA DE LAYOUT PROPOSTO  
 PLANTA DE COBERTA PROPOSTO

**ESCALA:** 1/100  
 1/100

**SOBRAL** **PREFEITURA**

**DATA:** 04/07/2022  
**REVISÃO:** 02  
**ARQUIVO:**  
**FINANÇA:** 04/07

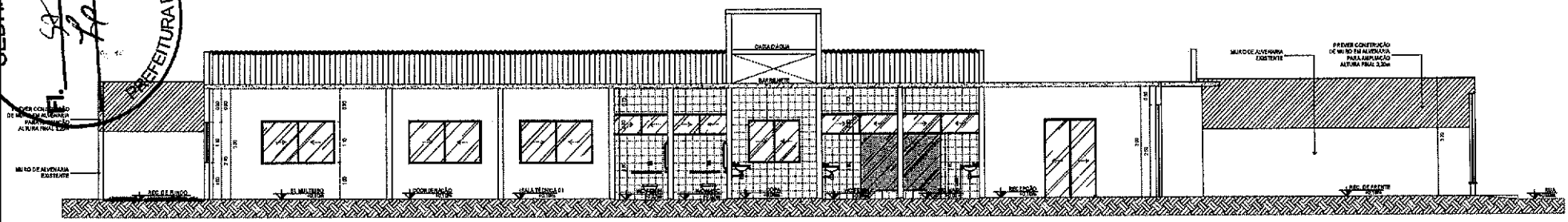
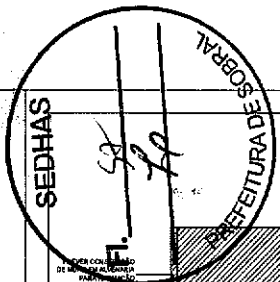

1 Corte AA  
ESCALA 1:50

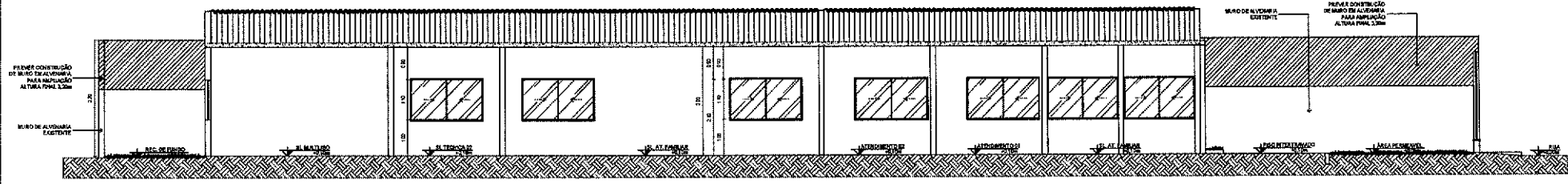

2 Corte BB  
ESCALA 1:50

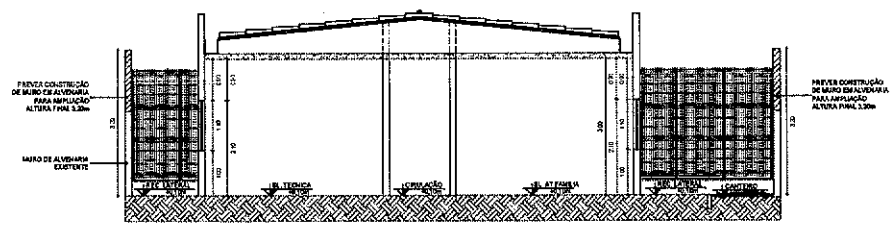

3 Corte CC  
ESCALA 1:50

*Nadine Siqueira Prado*  
**Nadine Siqueira Prado**  
 Gerente de Projetos de Arquitetura  
 Secretária da Infraestrutura  
 Prefeitura Municipal de Sobral

LEGENDA CONSTRUÇÃO/DEMOLIÇÃO

- 01\_PAREDE EXISTENTE A MANUTER
- 02\_ALVENARIA A COBERTUR
- 03\_ALVENARIA A DEMOLIR

DEIXE TODAS AS MEDIDAS DEVEM SER COEFERIDAS NO LOCAL

<b>SECRETARIA DA INFRAESTRUTURA</b>	
PROJETO: <b>PROJETO ARQUITETÔNICO REFORMA CREAS NANGOL VIEIRA LINHARES - DOM JOSÉ</b>	
INTERESSADO: PREFEITURA DE SOBRAL	AUTOR: MADINE BOKIERA
ENDEREÇO: TR. MEXILIBONCH, 891 LOM. 67211-120	AUTOR: VICENTE LINHARES
MUNICÍPIO: SOBRAL	
ASSINTO: CORTA AA CORTA BB CORTA CC	ESCALA 50 100 150
DATA ACEST/02/21	REVISÃO 18
PRANCHA 05/07	

SEDHAS  
Fl. 98  
PREFEITURA DE SOBRAL

**CREAS**  
Centro de referência especializada  
de Assistência Social

1 Fachada Frontal  
ESCALA 1:50

MOLURA COM ARGAMASSA  
SEM PRIMEIRO COM TINTA  
ACRILICA COR ALUMINIO  
COR PRETO E FUSILS

PORCELANATO BRANCO  
COR FOUZO

PORTICO EM ARGAMASSA  
REVESTIDO COM  
PORCELANATO MADEIRA  
EM REGUA 1,20X3,00M

CHAPIM COM PINGADOR 30x  
COR BRANCO

TEXTURA TIPO GRAFATO  
NA COR CINZA MEDIO

MOLURA COM ARGAMASSA  
SEM PRIMEIRO COM TINTA  
ACRILICA COR

PORCELANATO BRANCO  
COR FOUZO

LETREIRO - LETRA EM CABA DE ZINCO  
EM MOLA, FONTE E TEXTO PADRÃO  
CORFORMA A COMBINAÇÃO VISUAL DO  
MUNICÍPIO

JANELA PROVAITE EM  
VIDRO TEMPERADO (VTR)  
QUADRO DE COBRIÇURAS

PORTA EM VIDRO  
TEMPERADO (VTR)  
QUADRO DE COBRIÇURAS

TEXTURA TIPO GRAFATO  
NA COR CINZA MEDIO



*Nadine Siqueira*  
**Nadine Siqueira Prado**  
Gerente de Projetos de Arquitetura  
Secretaria da Infraestrutura  
Prefeitura Municipal de Sobral

Obs: Todas as medidas devem ser conferidas no local.

SECRETARIA DA INFRAESTRUTURA		
PROJETO: PROJETO ARQUITETÔNICO REFORMA CREAS MANOEL VIEIRA LINHARES - DOM JOSÉ		
INTERESSADO: PREFEITURA DE SOBRAL	AUTOR: NADINE SIQUEIRA	ESCALA 1:50
ENDEREÇO: TR. MUNICIPAL 90, 91	LAT: 07°18'09"S LONG: 47°21'21"O	AUTOR: VICENTE LINHARES
MUNICÍPIO: SOBRAL	ASSUNTO: FACHADA FRONTAL FACHADA FRONTAL (MAGEM)	ESCALA S/E
DATA: 06/07/2007	REVISÃO 01	APROVADO 06/07

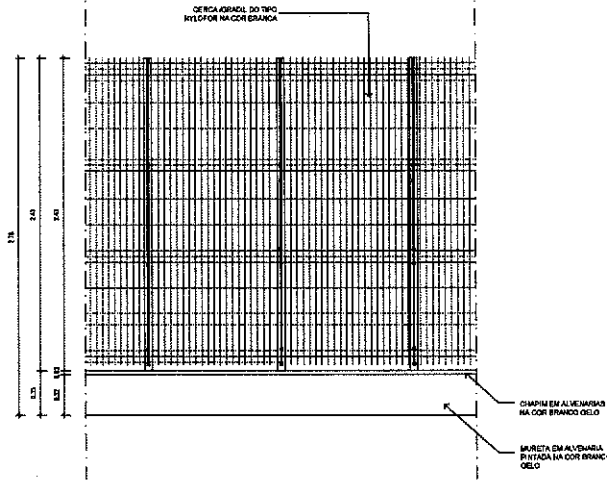
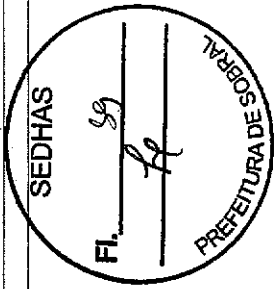

1 Det. Gradil  
ESCALA 1/20

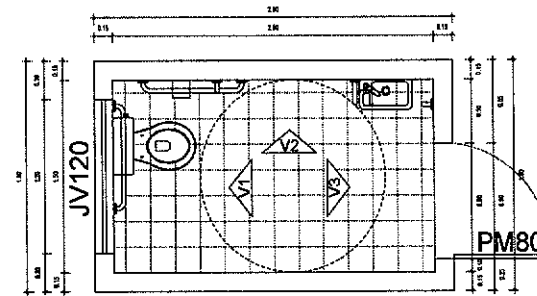

2 Det. Banheiro P.N.E  
ESCALA 1/20

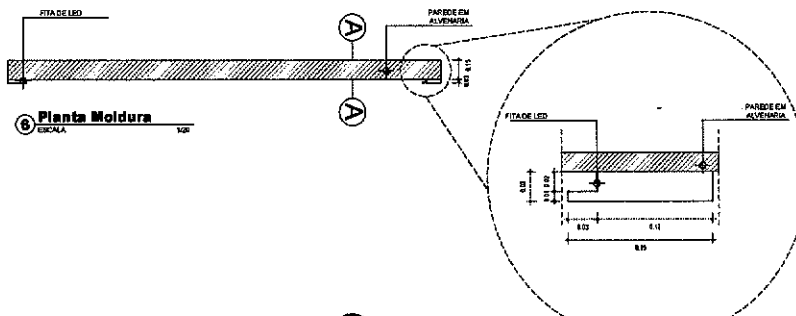
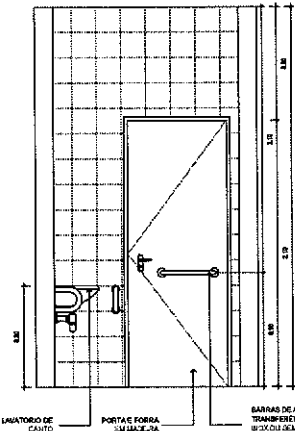
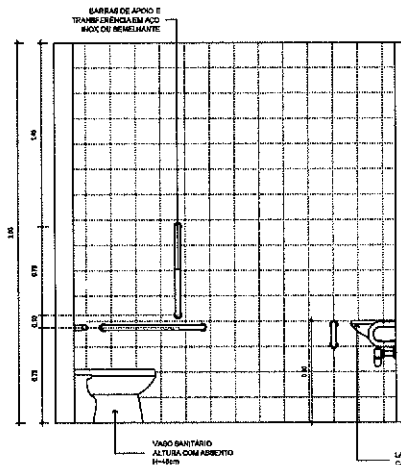
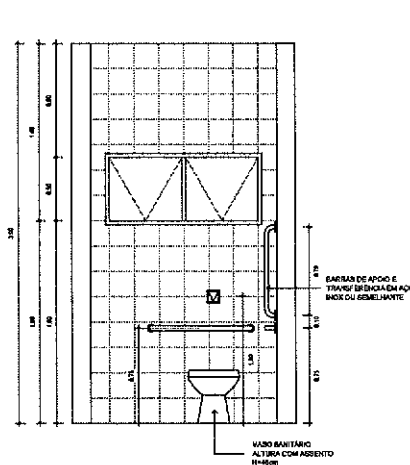

6 Planta Moldura  
ESCALA 1/20

7 Corte AA  
ESCALA 1/20

*Nadine Siqueira Prado*  
**Nadine Siqueira Prado**  
 Gerente de Projetos de Arquitetura  
 Secretária da Infraestrutura  
 Prefeitura Municipal de Sobral

OBS: TODAS AS MEDIDAS DEVEM SER CONFERIDAS NO LOCAL.

SECRETARIA DA INFRAESTRUTURA			
PROJETO:		PROJETO ARQUITETÔNICO REFORMA CREAS MANOEL VIEIRA LINHARES - DOM JOSÉ	
INTERESSADO:	PREFEITURA DE SOBRAL	AUTOR:	NADINE SIQUEIRA
ORÇENISTA:	TV MACAMBINHO, 101	AUXÍLIO:	VICENTE LINHARES
MUNICÍPIO:	SOBRAL		
ASSUNTO:	DET. GRADIL	ESCALA:	1/20
	DET. BANHEIRO P.N.E		1/20
	DET. MOLDURA		1/20
SOBRAL PREFEITURA			
DATA:	REVISÃO:	ARQUIVO:	PRANCHA:
08/07/2022	02		07/07



# COMPLEMENTARES



SEDHAS  
FI. 02/02  
PREFEITURA DE SOBRAL

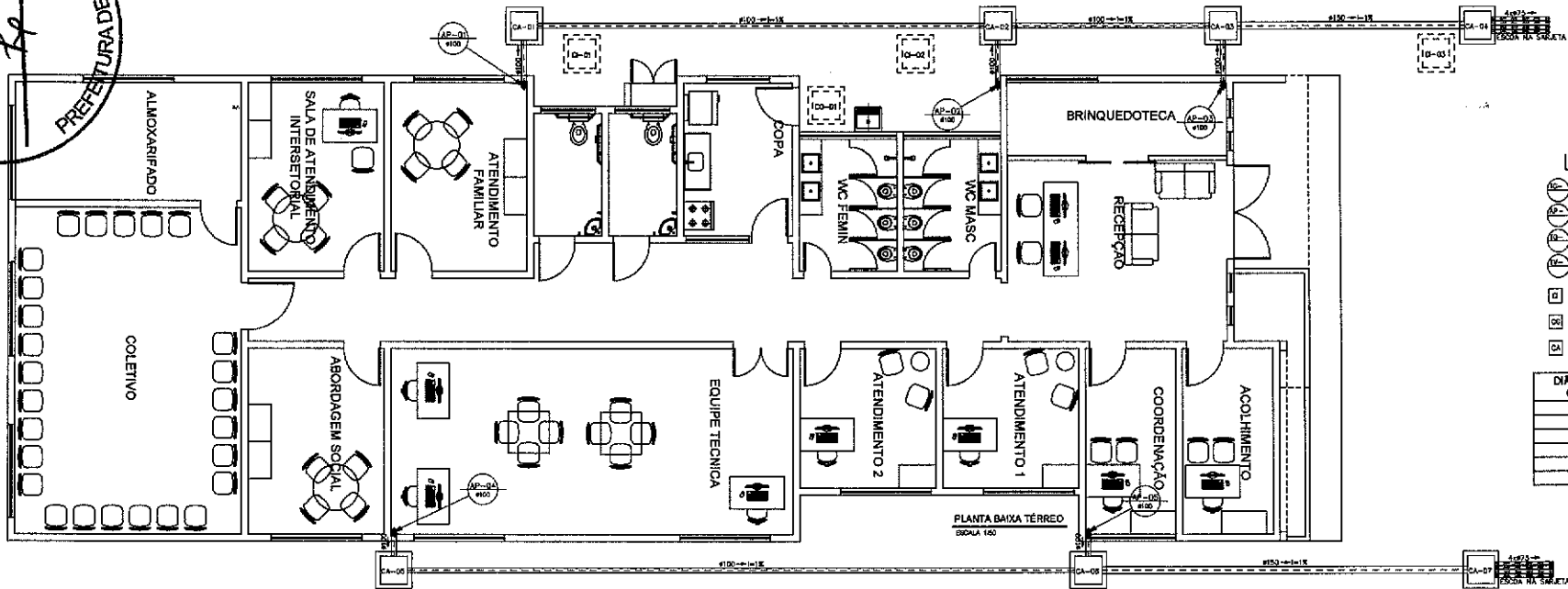

**LEGENDA**

- ⊖ TUBO DE CORDOIRA
- ⊖ ÁGUAS PLUVIAIS
- ⊖ TUBO DE CUEBA
- ⊖ TUBO DE VENTILAÇÃO
- CAIXA DE INSPEÇÃO 60x60x60cm (mínima)
- CAIXA DE CORDOIRA 60x60x60cm (mínima)
- CAIXA DE ÁGUA 80x80x60cm (mínima)

DIÂMETRO (cm)	DECLIVIDADE (%)
200	0,5
150	1
100	1
75	2
50	3
40	3

PLANTA BAIXA TÉRREO  
ESCALA 1:50

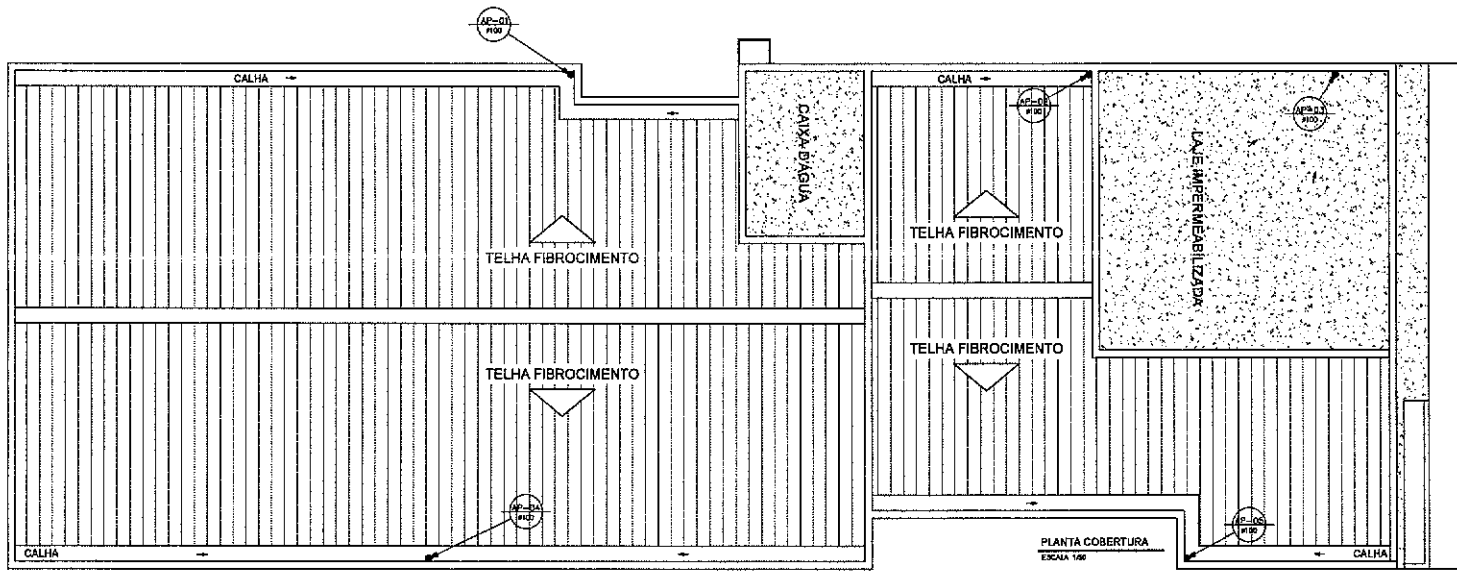

PLANTA COBERTURA  
ESCALA 1:50

*[Signature]*  
José Augusto Azevedo L. Filho  
Gerente de Projetos Complementares  
Secretaria da Infraestrutura  
Prefeitura Municipal de Sobral

**SECRETARIA DA INFRAESTRUTURA**

PROJETO: PROJETO ÁGUAS PLUVIAIS  
REFORMA CREAS MANOEL VIEIRA LIMAFARES - CENTRO

INTERESSADO: PREFEITURA DE SOBRAL      AUTOR: AUGUSTO AZEVEDO FILHO

ENDEREÇO: \_\_\_\_\_

MUNICÍPIO: SOBRAL

**SOBRAL**  
PREFEITURA  
SECRETARIA DA INFRAESTRUTURA

PLANTA BAIXA  
DET. CONSTRUTIVOS  
LEGENDA

DATA: FEVEREIRO/2023      REVISÃO: 00      APROVADO: \_\_\_\_\_      FOLY: 01/01

SEDHAS  
Fl. 63  
PREFEITURA DE SOBRAL

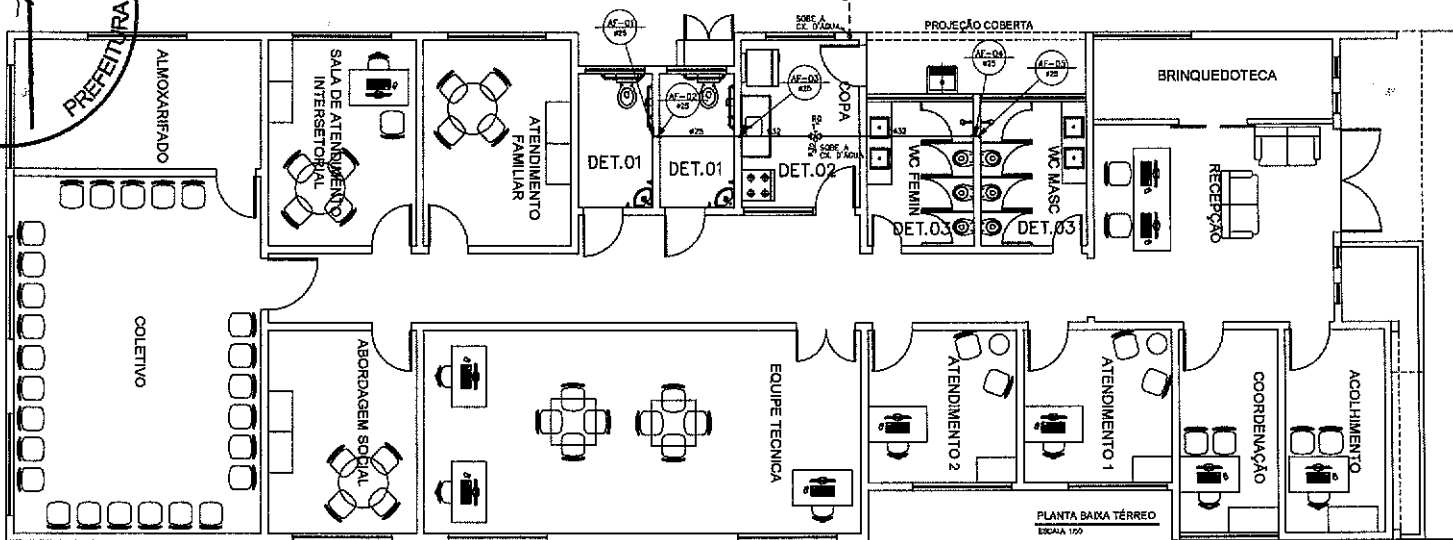

### LEGENDA

LEGENDA	DISCRIMINACAO	ALTURA
RP	REGISTRO PRESSADO	1,10
RG	REGISTRO GAVETA	0,85
LV	LAVATORIO	0,50
CH	CHUVEIRO	2,20
DM	DOÇA MANUAL	0,30
TL	TANQUE DE LAVAR	1,10
ML	MÁQUINA DE LAVAR	1,10
PIA	PIA DE COZINHA	1,10
FI	FILTRO DE PAREDE	1,50
BE	BEBEDOURO	1,60
CA	CAIXA DE DESCARGA ACOPLADA	0,20
AF	ÁGUA FRIA	

*Filho*  
José Augusto Azevedo L. Filho  
Gerente de Projetos Complementares  
Secretaria da Infraestrutura  
Prefeitura Municipal de Sobral

### DETALHE CAIXA D'AGUA

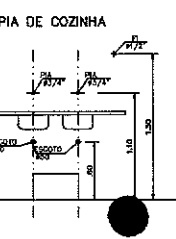
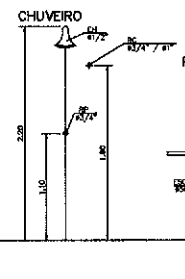
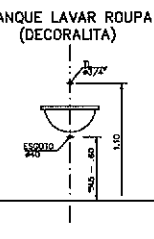
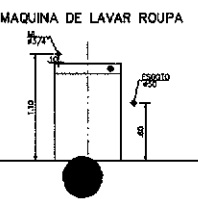
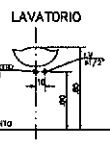
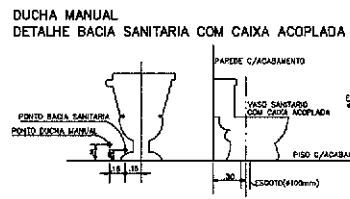
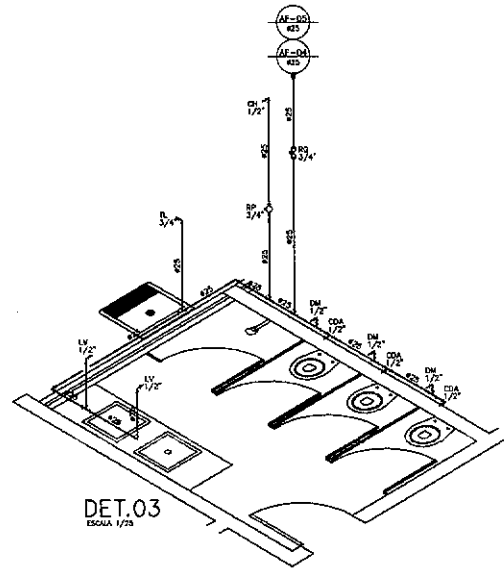
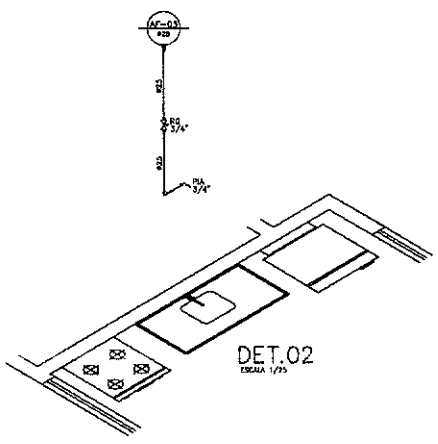
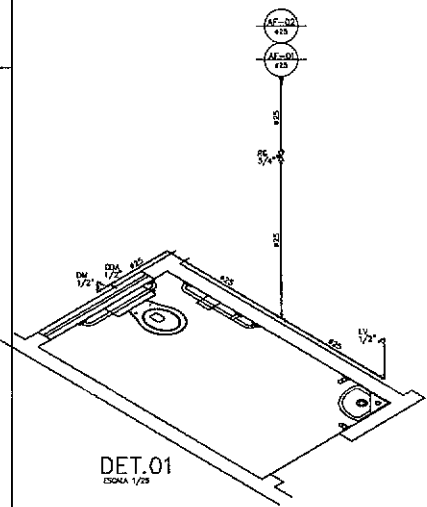
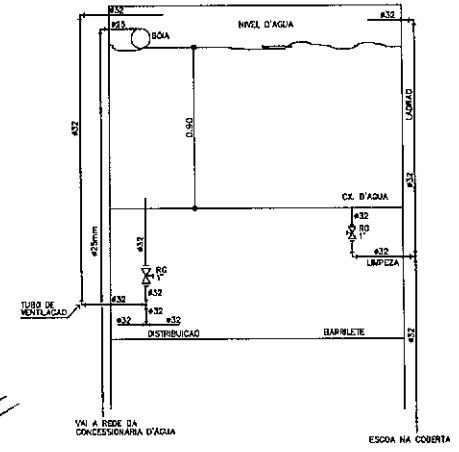

### SECRETARIA DA INFRAESTRUTURA

PROJETO: PROJETO HIDRÁULICO  
REFORMA CREAS MANOEL VIEIRA LINHARES - CENTRO

INTERESSADO: PREFEITURA DE SOBRAL  
AUTOR: AUGUSTO AZEVEDO FILHO

ENDEREÇO: \_\_\_\_\_  
MUNICÍPIO: SOBRAL

**SOBRAL**  
PREFEITURA  
SECRETARIA DA INFRAESTRUTURA

DATA: FEVEREIRO/2023  
REVISÃO: 01  
ARQUIVO: \_\_\_\_\_  
HORA: 01/01

SEDHAS  
Fl. 64  
PREFEITURA DE SOBRAL

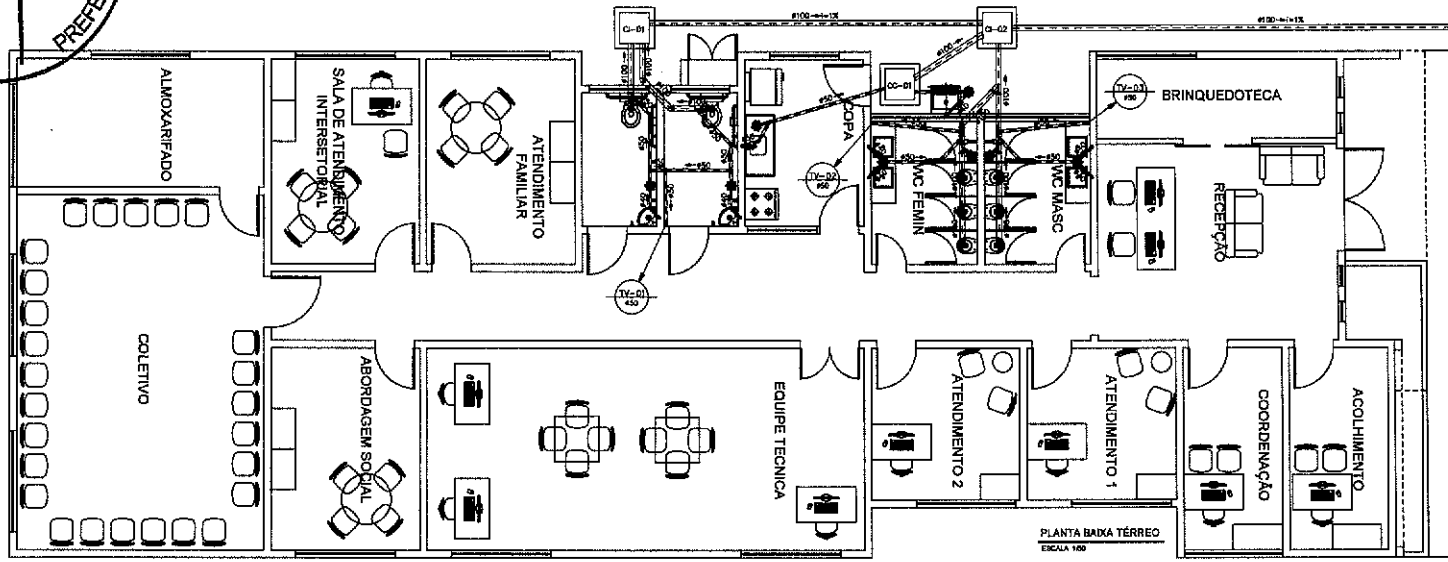

LEGENDA

- TUBO DE GORDURA
- AGUAS PLUVIAS
- TUBO DE QUEDA
- TUBO DE VENTILACAO
- CAIXA DE INSPECAO BOMBABOM(m/linha)
- CAIXA DE BOMBURA BOMBABOM(m/linha)
- CAIXA DE AREIA BOMBABOM(m/linha)

DIAMETRO (cm)	DECLIVIDADE (%)
120	0,2
150	1
100	1
75	2
50	3
40	3

PRODUCED BY AN AUTODESK EDUCATIONAL PRODUCT

PRODUCED BY AN AUTODESK EDUCATIONAL PRODUCT

*Jose Augusto Azevedo L. Filho*  
 José Augusto Azevedo L. Filho  
 Gerente de Projetos Complementares  
 Secretaria da Infraestrutura  
 Prefeitura Municipal de Sobral

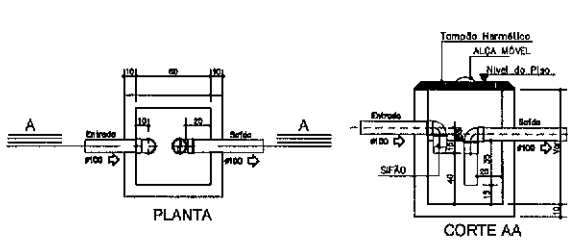

CAIXA DE GORDURA - ESC. 1:20

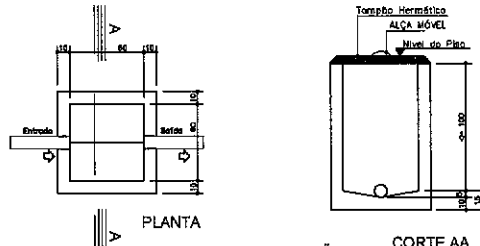

CAIXA DE INSPECÃO E PASSAGEM - ESC. 1:20

SECRETARIA DA INFRAESTRUTURA

PROJETO: PROJETO SANITÁRIO  
 REFORMA CREAS MANOEL VIEIRA LINHARES - CENTRO

INTERESSADO: PREFEITURA DE SOBRAL  
 ENGENHEIRO: \_\_\_\_\_  
 MUNICÍPIO: SOBRAL

AUTOR: JOSÉ AUGUSTO AZEVEDO FILHO

PLANTA BARRA DET. CONSTRUTIVO SEM  
 LEGENDA SEM

DATA: FEVEREIRO/2023 | REVISÃO: 01 | APROVADO: \_\_\_\_\_ | HBR/01/01

1:20





