

4 PROJETOS

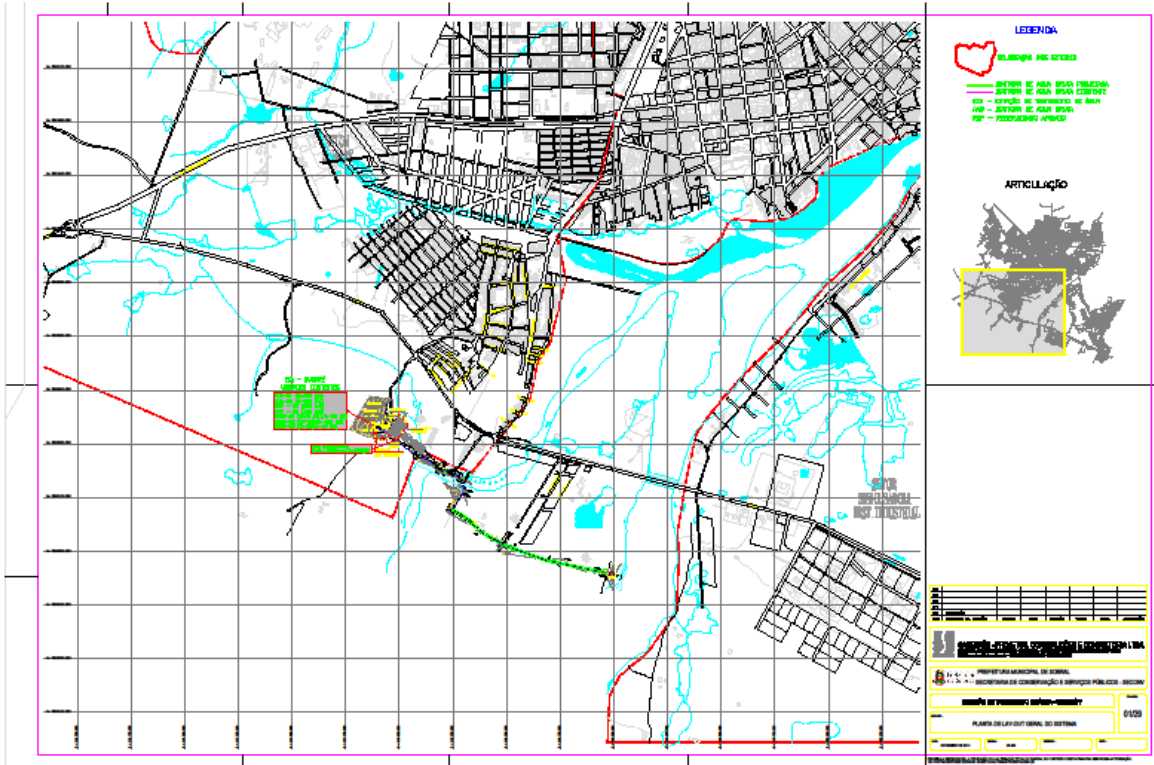

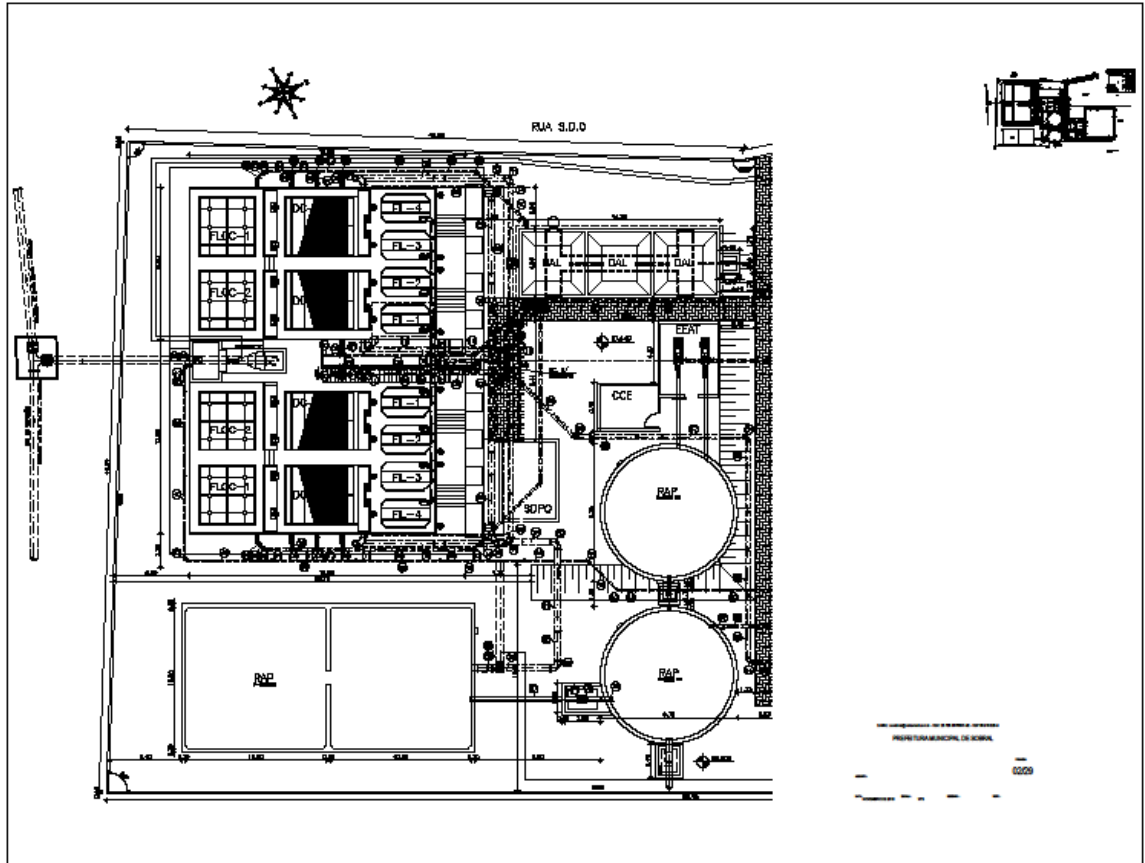

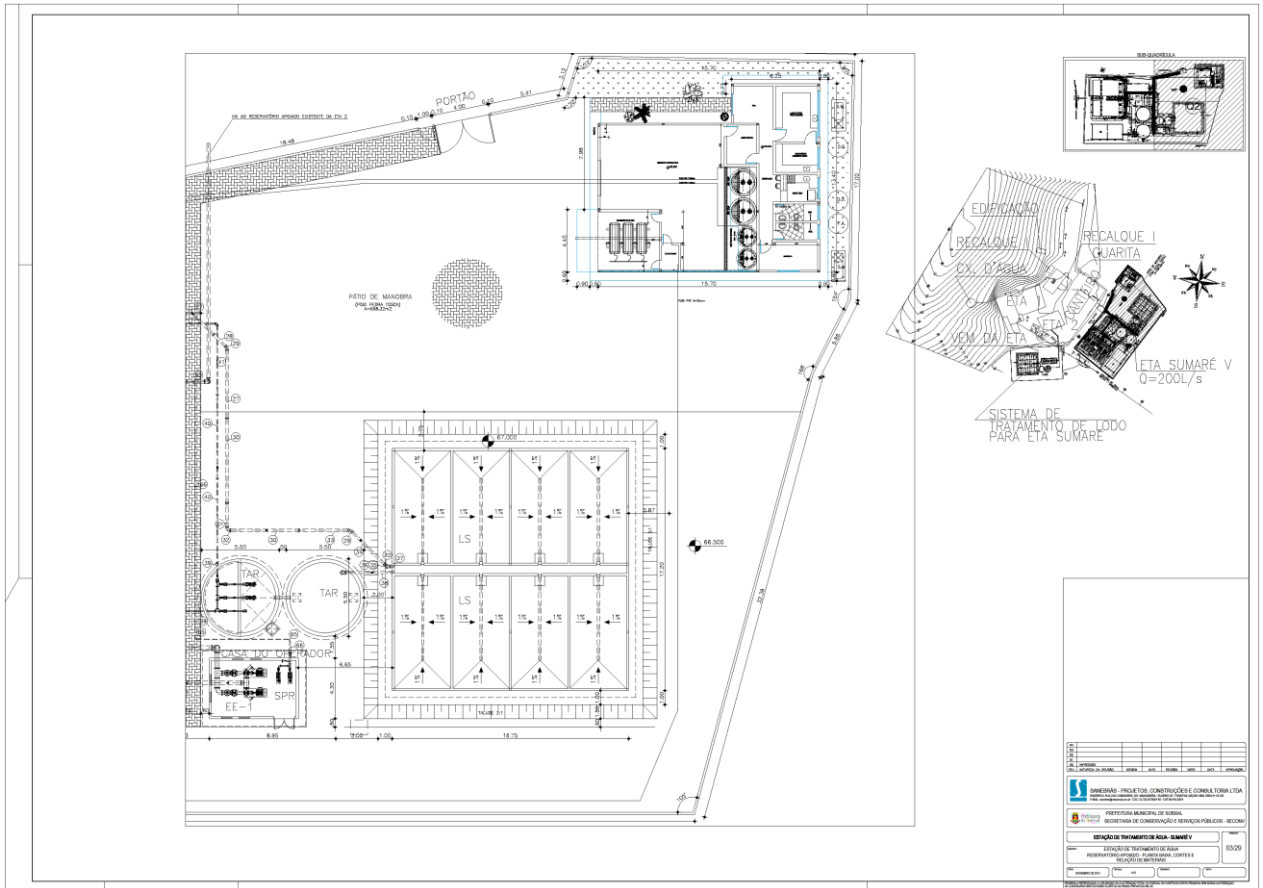
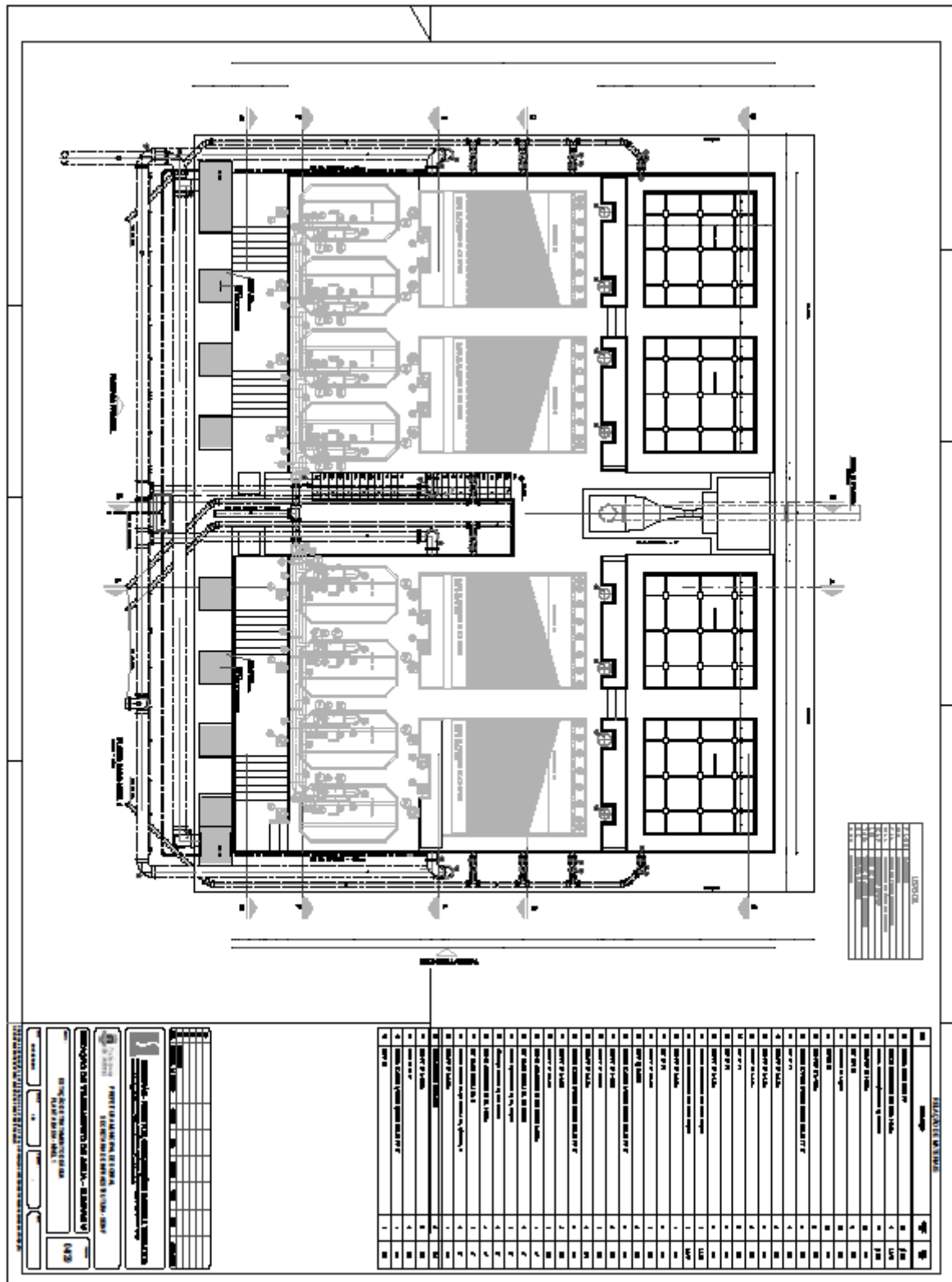

PROJETO	ESTUDO DE PROJEÇÃO	PROJETO	PROJETO	PROJETO	PROJETO	PROJETO	PROJETO	PROJETO	PROJETO
DATA	DATA	DATA	DATA	DATA	DATA	DATA	DATA	DATA	DATA
 SANEBRÁS - PROJETOS, CONSTRUÇÃO E CONSULTORIA Engenharia e Meio Ambiente									
PREFEITURA MUNICIPAL DE SOBRAL SECRETARIA DE CONSERVAÇÃO E SERVIÇOS PÚBLICOS - SECON									
ESTÁGIO DE PROJEÇÃO DE LODO PRELIMINAR/PROJETO DE EXECUÇÃO/CONFERÊNCIA SERVIÇOS DE PROJEÇÃO									
								03/20	



You created this PDF from an application that is not licensed to print to novaPDF printer (<http://www.novapdf.com>)

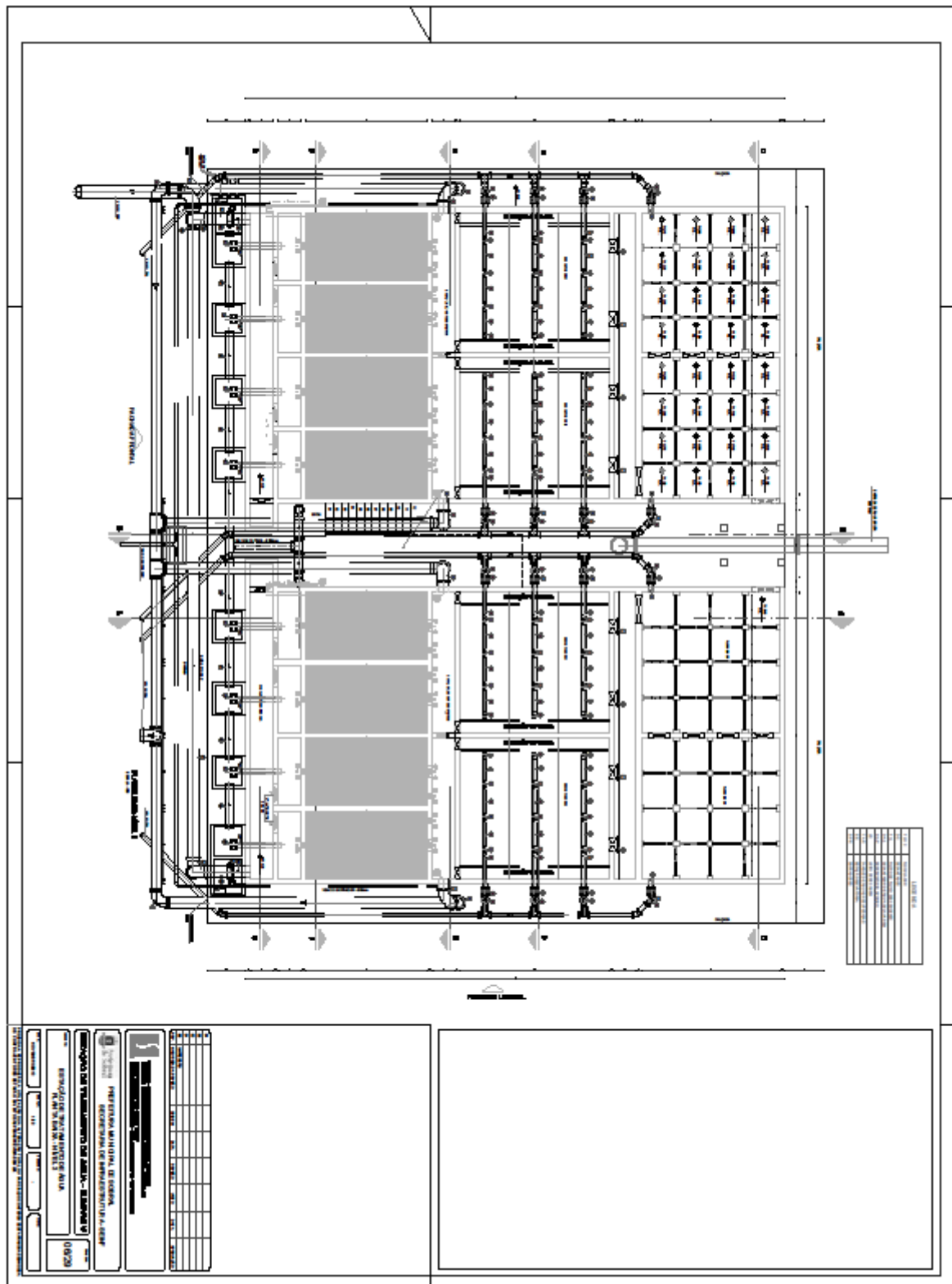

You created this PDF from an application that is not licensed to print to novaPDF printer (<http://www.novapdf.com>)

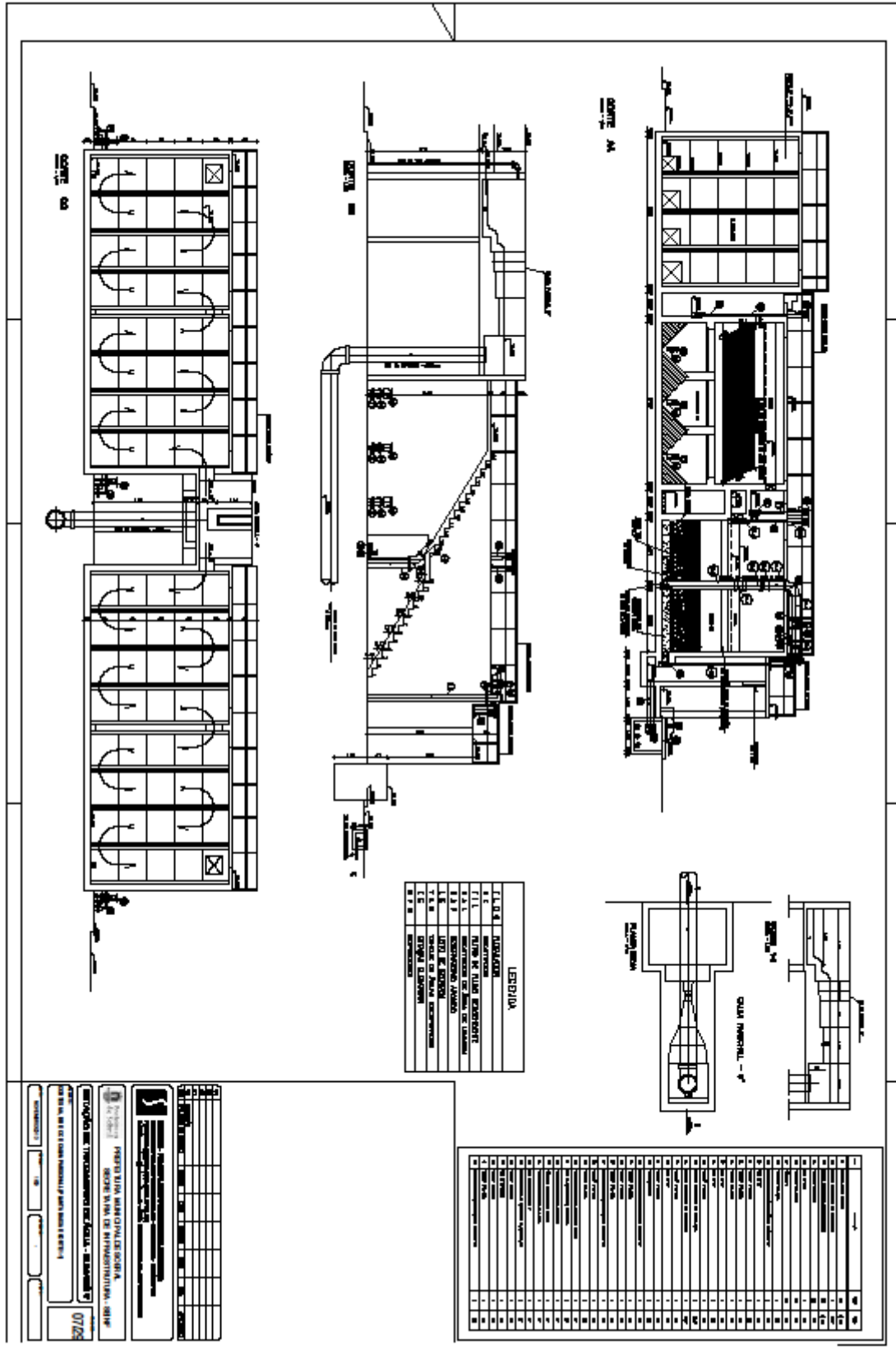

You created this PDF from an application that is not licensed to print to novaPDF printer (<http://www.novapdf.com>)

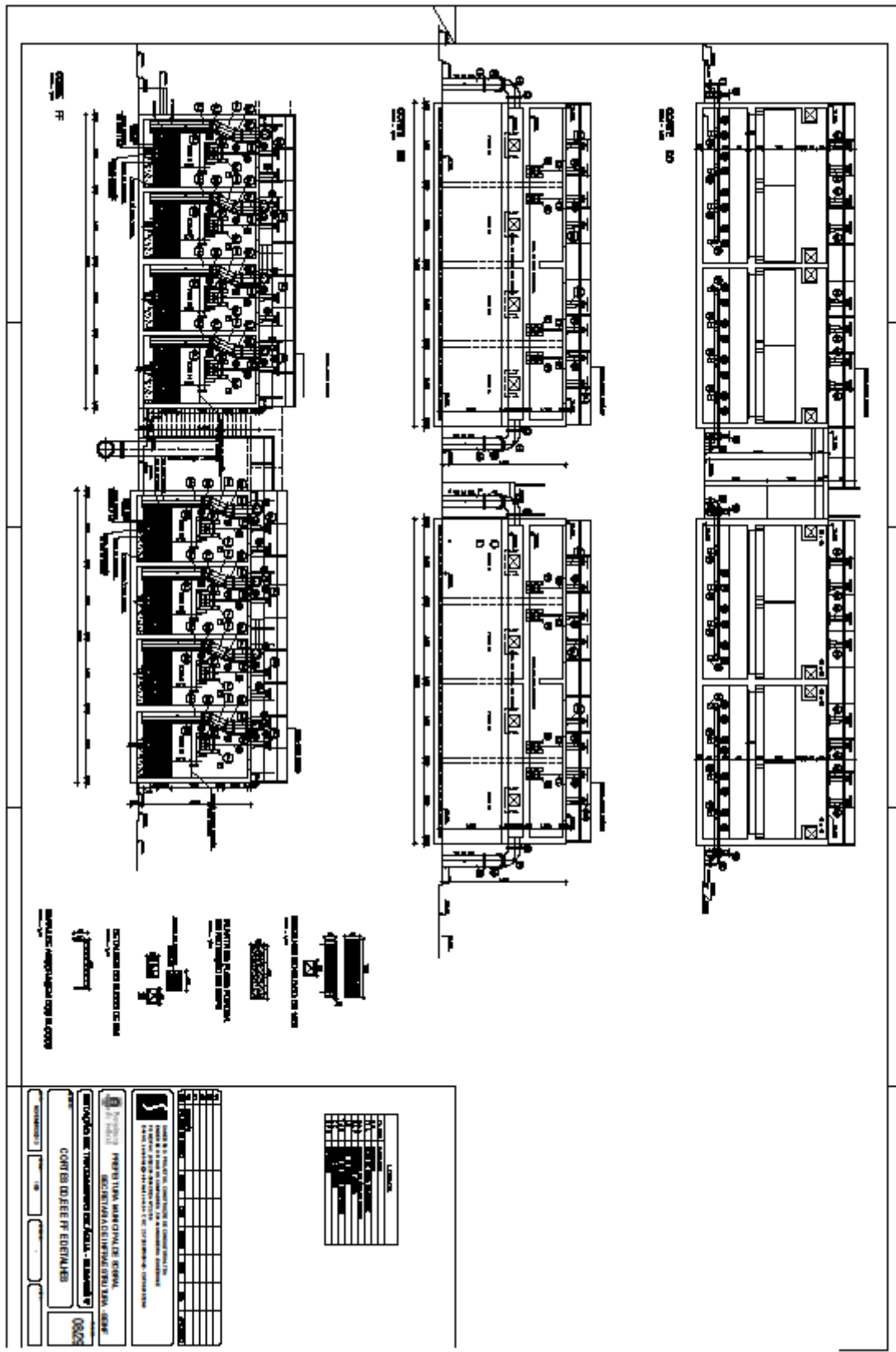

You created this PDF from an application that is not licensed to print to novaPDF printer (<http://www.novapdf.com>)

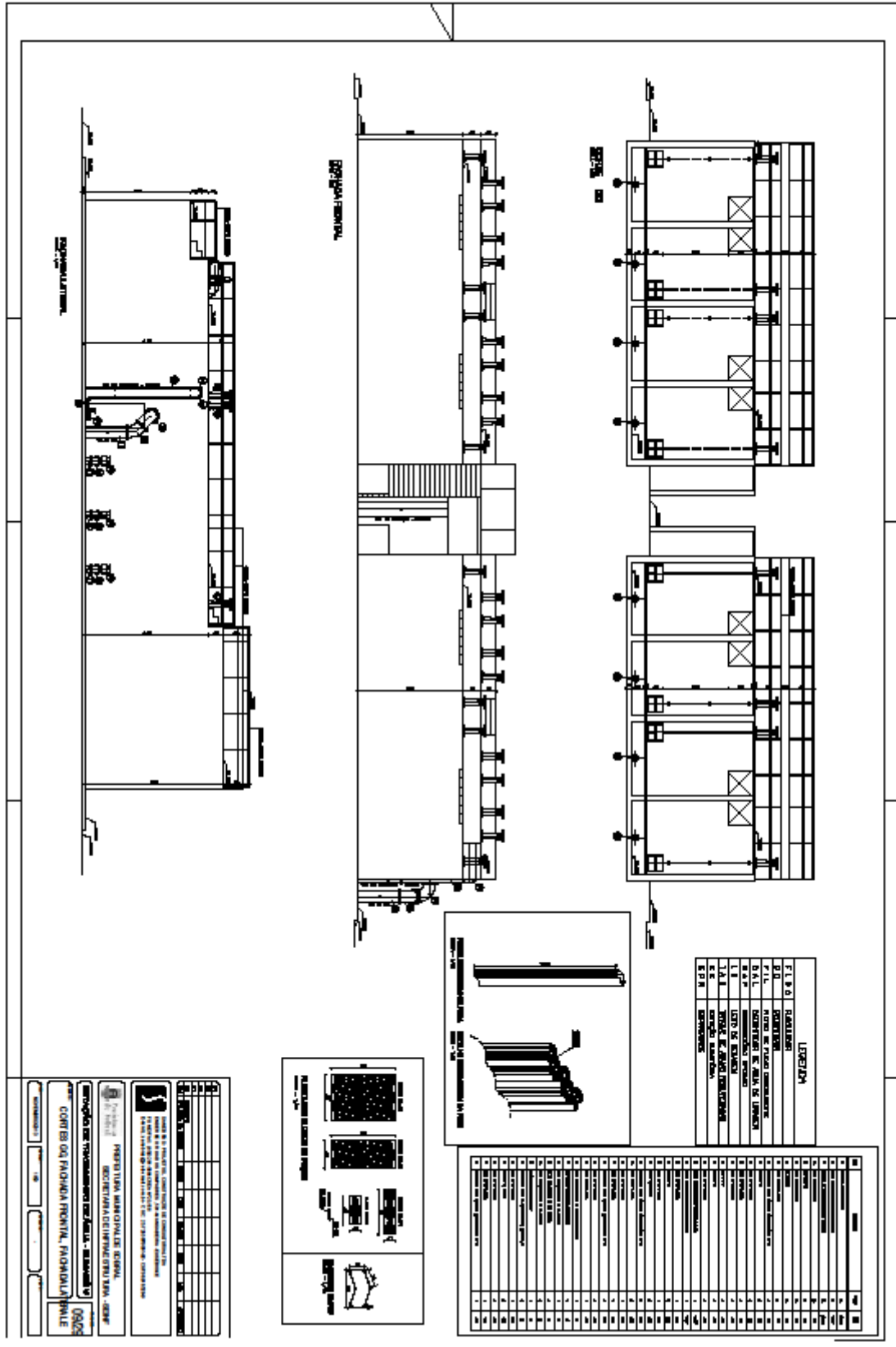

You created this PDF from an application that is not licensed to print to novaPDF printer (<http://www.novapdf.com>)

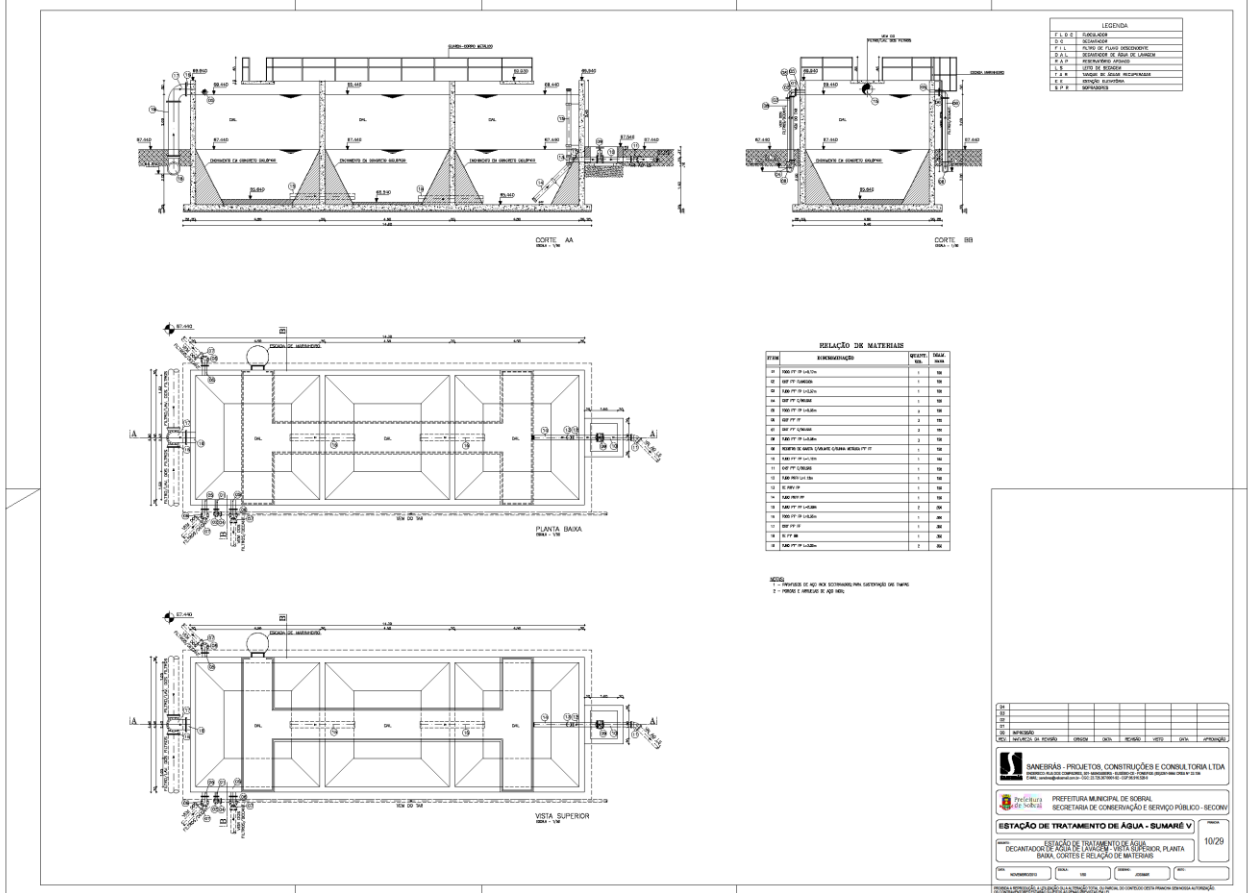

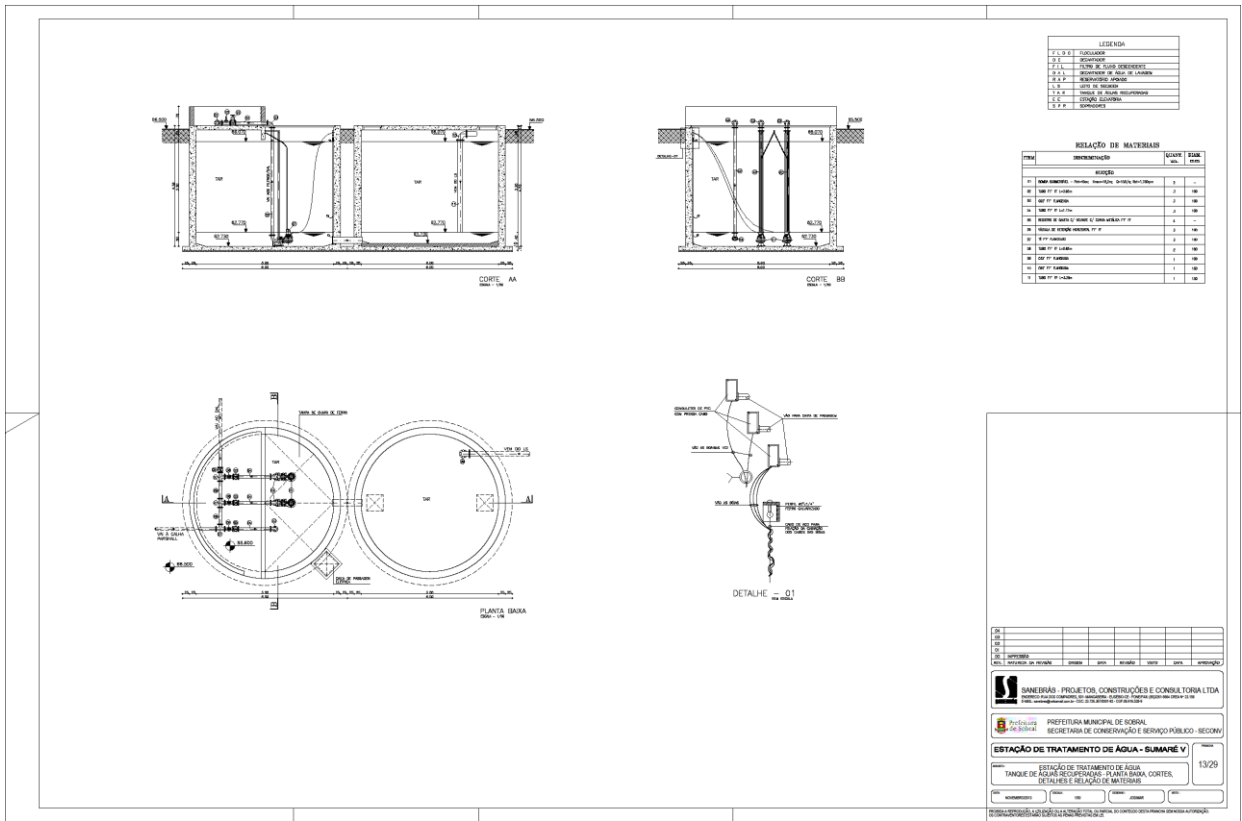

PROJ.									
REV.									
DATA									
PROJ. RESPONSÁVEL									
PROJ. EXECUTIVO									
PROJ. REVISOR									
PROJ. APROVADO									

SANEBRÁS - PROJETOS, CONSTRUÇÕES E CONSULTORIA LTDA
 RUA DOS COMPADRES, 501 - MANGABEIRA - EUSÉBIO - CE
 CEP: 61760-000 - FONE: 55-85-3261.5664 - CNPJ: 23.726.367/0001-92

PREFEITURA MUNICIPAL DE SOBRAL
 SECRETARIA DE CONSERVAÇÃO E SERVIÇO PÚBLICO - RECOM

ESTÁÇÃO DE TRATAMENTO DE ÁGUA - SUMARÉ V

ESTÁÇÃO DE TRATAMENTO DE ÁGUA
 TANQUE DE ÁGUA RECOPORAÇÃO - PLANTA BASE, CORTES,
 DETALHE E RELAÇÃO DE MATERIAIS

13/29

PROJ. RESPONSÁVEL: _____ DATA: _____

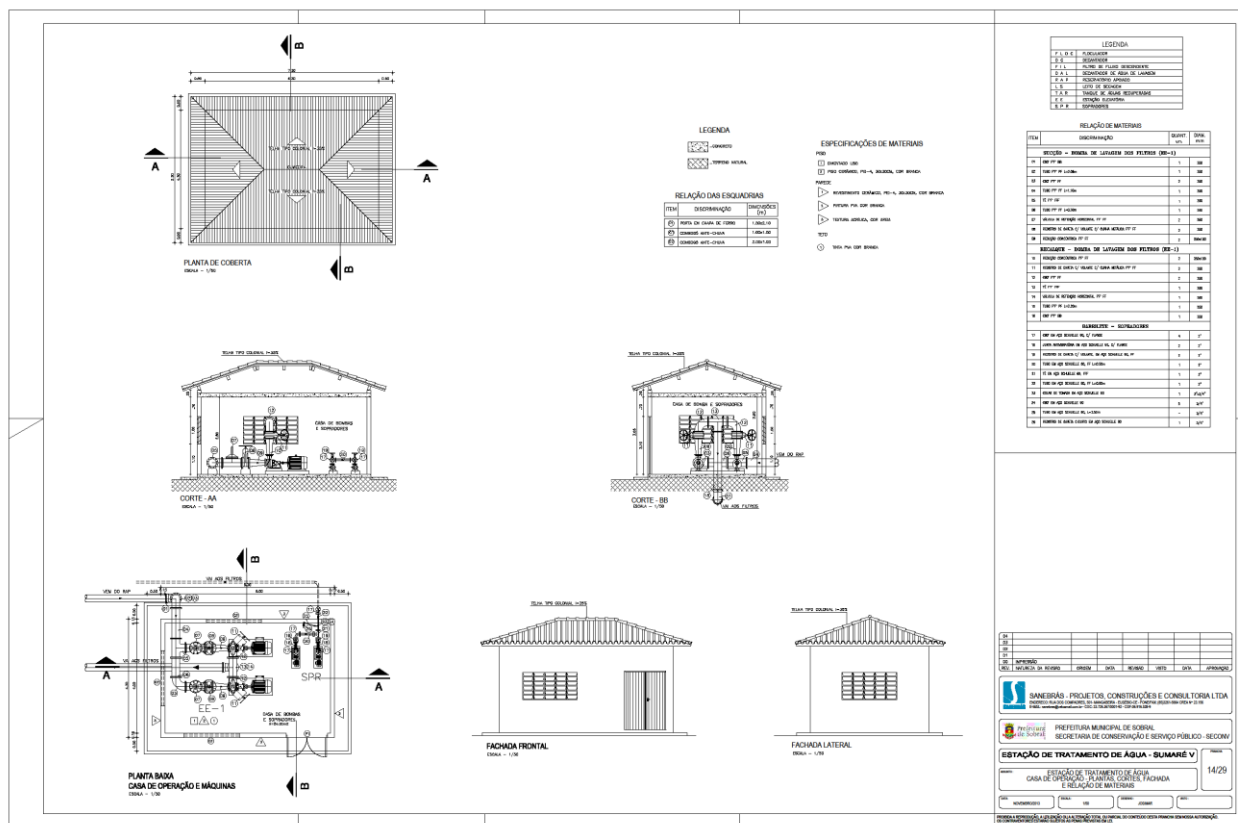

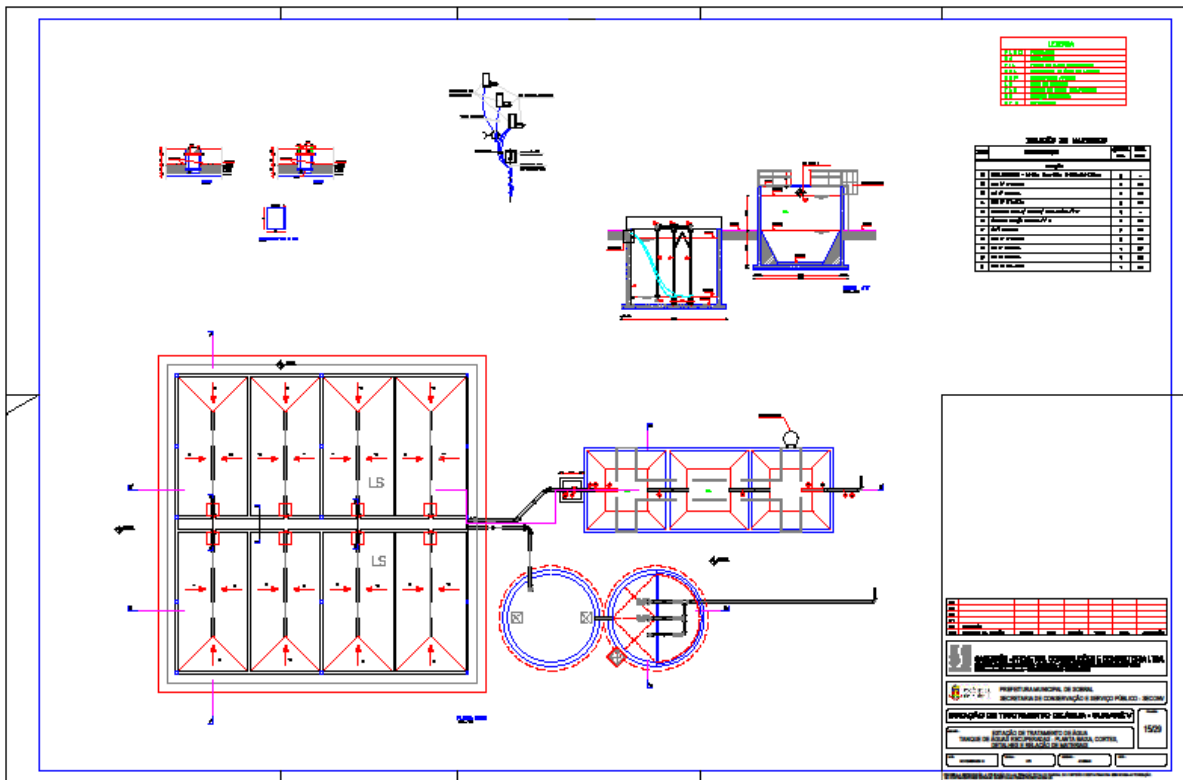

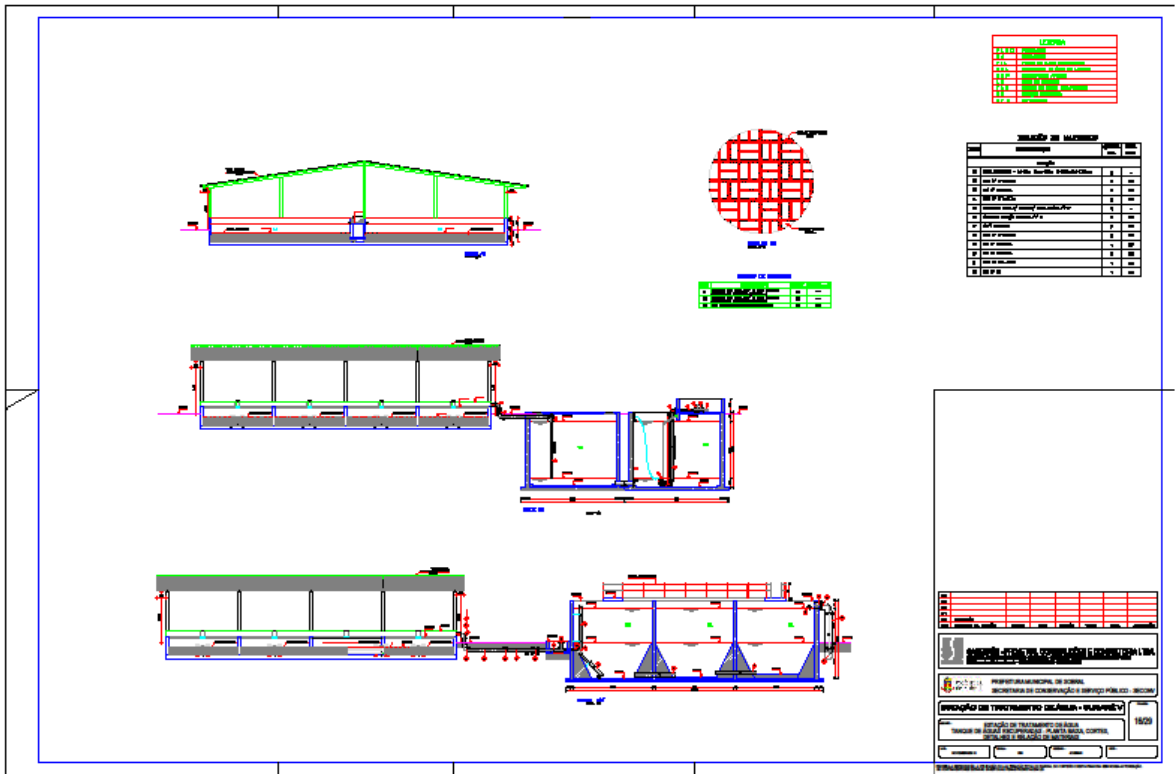

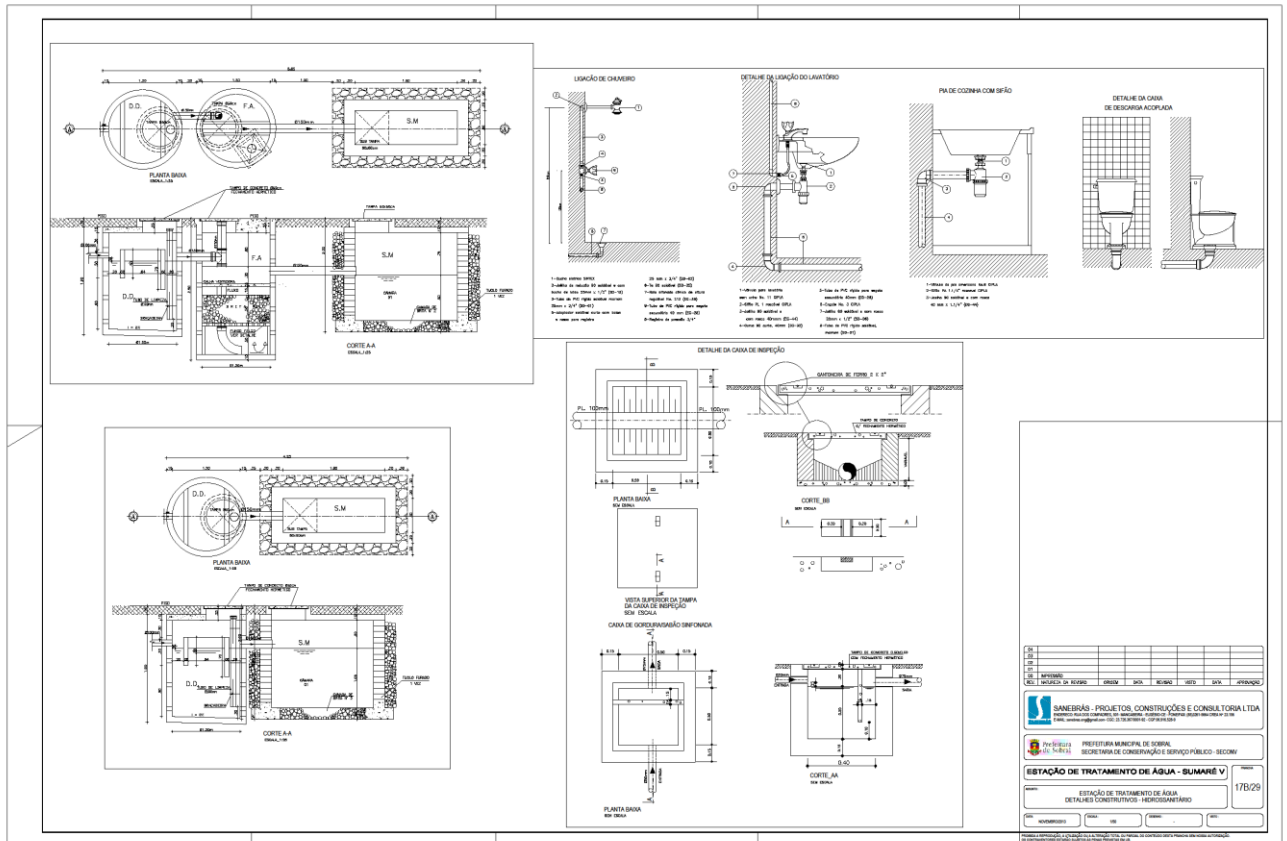

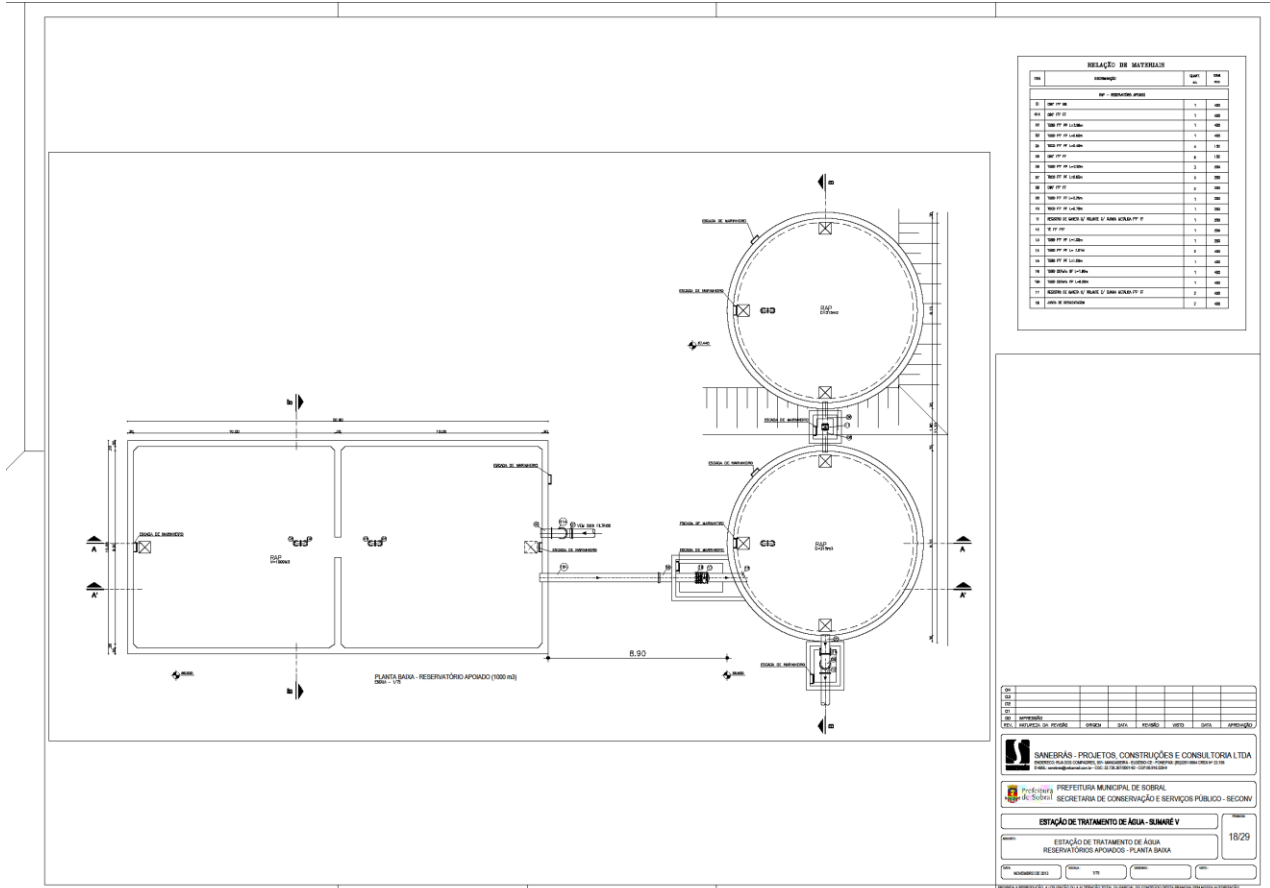

RELACIONAMENTO DE MATERIAIS

ITEM	DESCRIÇÃO	QUANT.	UNID.
ITEMS DE FERRO			
01	BARROTA Nº 10 - 1000000	1	UNID.
02	BARROTA Nº 10 - 1000000	1	UNID.
03	BARROTA Nº 10 - 1000000	1	UNID.
04	BARROTA Nº 10 - 1000000	1	UNID.
05	BARROTA Nº 10 - 1000000	1	UNID.
06	BARROTA Nº 10 - 1000000	1	UNID.
07	BARROTA Nº 10 - 1000000	1	UNID.
08	BARROTA Nº 10 - 1000000	1	UNID.
09	BARROTA Nº 10 - 1000000	1	UNID.
10	BARROTA Nº 10 - 1000000	1	UNID.
11	BARROTA Nº 10 - 1000000	1	UNID.
12	BARROTA Nº 10 - 1000000	1	UNID.
13	BARROTA Nº 10 - 1000000	1	UNID.
14	BARROTA Nº 10 - 1000000	1	UNID.
15	BARROTA Nº 10 - 1000000	1	UNID.
16	BARROTA Nº 10 - 1000000	1	UNID.
17	BARROTA Nº 10 - 1000000	1	UNID.
18	BARROTA Nº 10 - 1000000	1	UNID.
19	BARROTA Nº 10 - 1000000	1	UNID.
20	BARROTA Nº 10 - 1000000	1	UNID.
21	BARROTA Nº 10 - 1000000	1	UNID.
22	BARROTA Nº 10 - 1000000	1	UNID.
23	BARROTA Nº 10 - 1000000	1	UNID.
24	BARROTA Nº 10 - 1000000	1	UNID.
25	BARROTA Nº 10 - 1000000	1	UNID.
26	BARROTA Nº 10 - 1000000	1	UNID.
27	BARROTA Nº 10 - 1000000	1	UNID.
28	BARROTA Nº 10 - 1000000	1	UNID.
29	BARROTA Nº 10 - 1000000	1	UNID.
30	BARROTA Nº 10 - 1000000	1	UNID.

PROJ.									
REV.									
APPROV.									
DATA									

SANEBRÁS - PROJETOS, CONSTRUÇÕES E CONSULTORIA LTDA
 AV. SANEBRÁS, 501 - MANGABEIRA - EUSÉBIO - CE
 FONE: (85) 3261.5664 - FAX: (85) 3261.5664 - CEP: 61760-000

PREFEITURA MUNICIPAL DE SOBRAL
 SECRETARIA DE CONSERVAÇÃO E SERVIÇOS PÚBLICOS - SECOM

ESTAÇÃO DE TRATAMENTO DE ÁGUA - SAMARÉ V
 ESTAÇÃO DE TRATAMENTO DE ÁGUA
 RESERVATÓRIOS APOIADOS - PLANTA SAMBA

18/29

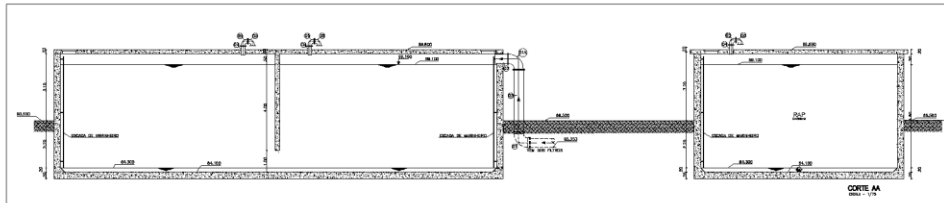
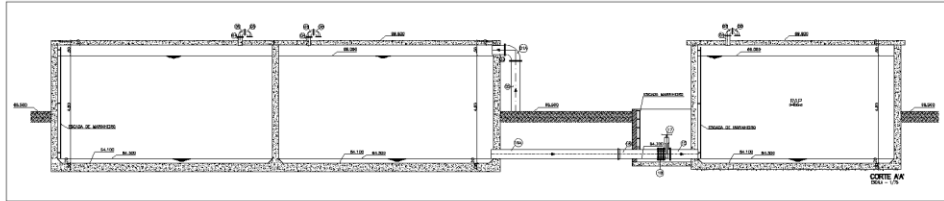
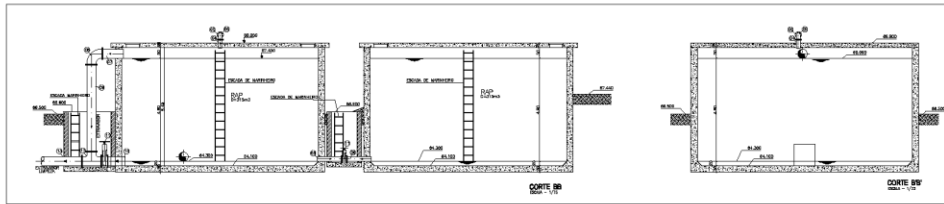

RELAÇÃO DE MATERIAIS

ITEM	DESCRIÇÃO	QUANT.	UNID.
OP - RESERVOIR APÓS			
01	OP. P. de Aço	1	1,00
02	OP. P. de Cimento	1	1,00
03	OP. P. de Cimento	1	1,00
04	OP. P. de Cimento	1	1,00
05	OP. P. de Cimento	1	1,00
06	OP. P. de Cimento	1	1,00
07	OP. P. de Cimento	1	1,00
08	OP. P. de Cimento	1	1,00
09	OP. P. de Cimento	1	1,00
10	OP. P. de Cimento	1	1,00
11	OP. P. de Cimento	1	1,00
12	OP. P. de Cimento	1	1,00
13	OP. P. de Cimento	1	1,00
14	OP. P. de Cimento	1	1,00
15	OP. P. de Cimento	1	1,00
16	OP. P. de Cimento	1	1,00
17	OP. P. de Cimento	1	1,00
18	OP. P. de Cimento	1	1,00
19	OP. P. de Cimento	1	1,00
20	OP. P. de Cimento	1	1,00

OP									
OP									
OP									
OP									
OP									
OP									
OP									
OP									
OP									
OP									

SANEBRÁS - PROJETOS, CONSTRUÇÕES E CONSULTORIA LTDA
 RUA DOS COMPADRES, 501 - MANGABEIRA - EUSÉBIO - CE
 CEP: 61760-000 - FONE: 55-85-3261.5664
 CNPJ: 23.726.367/0001-92 - CGF: 06.916.528-9

PREFEITURA MUNICIPAL DE SOBRAL
 SECRETARIA DE CONSERVAÇÃO E SERVIÇOS PÚBLICO - SECONV

ESTAÇÃO DE TRATAMENTO DE ÁGUA - SUMARÉ V

ESTAÇÃO DE TRATAMENTO DE ÁGUA - RESERVOIROS APÓS - CORTES

18A/29

NOVEMBRO DE 2011