

**PREFEITURA MUNICIPAL DE SOBRAL
SECRETARIA DO URBANISMO E MEIO AMBIENTE**

BANCO DE DESENVOLVIMENTO DA AMÉRICA LATINA – CAF

**PROGRAMA DE DESENVOLVIMENTO SOCIOAMBIENTAL DE SOBRAL - PRODESOL
CONTRATO DE EMPRÉSTIMO CFA 10569**

**RELATÓRIO SEMESTRAL
2019.1**

14/AGOSTO/2019

CONTRATO DE EMPRÉSTIMO CFA 10569	
MUTUÁRIO:	Prefeitura Municipal de Sobral
ÓRGÃO EXECUTOR:	Secretaria do Urbanismo e Meio Ambiente - SEUMA
AGENTE FINANCIADOR:	Banco de Desenvolvimento da América Latina – CAF
APROVAÇÃO COFIEIX:	29/11/2017 – Resolução nº 15/0122
APROVAÇÃO CAF	22/08/2018
ASSINATURA:	14/11/2018

PREFEITURA MUNICIPAL DE SOBRAL

Prefeito

Ivo Ferreira Gomes

Vice-Prefeita

Christianne Marrie Aguiar Coelho

Chefe de Gabinete

David Gabriel Ferreira Duarte

SECRETARIA DO URBANISMO E MEIO AMBIENTE - SEUMA

Secretária

Marília Gouveia Ferreira Lima

Coordenadora da Unidade de Gerenciamento de Projeto (UGP)

Vania Lima Araripe

Coordenador de Saneamento

Kemmison Luiz Paula de Sousa

Coordenador Sócio Ambiental

José Otávio Santos de Almeida Braga

Coordenador Administrativo Financeiro

Francisco Nailton de Menezes

Coordenador de Monitoramento e Controle

Fernanda Elias Fernandes

ORGANISMO FINANCIADOR

Banco de Desenvolvimento da América Latina (CAF)

SUMÁRIO

1.	APRESENTAÇÃO	4
2.	INFORMAÇÕES GERAIS	4
3.	MAPA 01 - ESPACIALIZAÇÃO DAS INTERVENÇÕES DO PROGRAMA (JAN-JUN 2019)	12
4.	CONTROLE FÍSICO E FINANCEIRO DO PROGRAMA	14
5.	CUSTOS DO PROGRAMA	21
6.	PLANO DE EXECUÇÃO DO PROGRAMA	30
7.	CRONOGRAMA DE INVESTIMENTOS.....	34
8.	ASPECTOS ADMINISTRATIVOS	40
9.	ASPECTOS LICITATÓRIOS.....	42
10.	PLANO DE AQUISIÇÕES	43
11.	CONTROLE DAS CLÁUSULAS CONTRATUAIS	49
12.	ASPECTOS TÉCNICOS.....	52
13.	ASPECTOS FINANCEIROS	53
14.	ASPECTOS AMBIENTAIS	54
15.	CONSIDERAÇÕES FINAIS.....	55

LISTA DE QUADROS

QUADRO Nº 01 – CONTROLE FÍSICO E FINANCEIRO DO PROGRAMA.....	14
QUADRO Nº 02 - COMPARATIVO DAS AÇÕES/PROJETOS POR SEMESTRE	16
QUADRO Nº 03 - CUSTOS DO PROGRAMA.....	21
QUADRO Nº 04 - GASTOS RECONHECIDOS COMO REEMBOLSO	22
QUADRO Nº 05 - ESTIMATIVA DE GASTOS A SEREM RECONHECIDOS COMO CONTRAPARTIDA POR COMPONENTE.....	28
QUADRO Nº 06 - CRONOGRAMA DE INVESTIMENTOS (PARTE 1/2).....	34
QUADRO Nº 07 - CONTROLE DE DESEMBOLSOS E VALORES NÃO DESEMBOLSADOS.....	53
QUADRO Nº 08 – CRONOGRAMA DE INVESTIMENTO DAS ATIVIDADES CONTRATADAS.....	54
QUADRO Nº 09 – LISTA ATUALIZADA DAS LICENÇAS AMBIENTAIS PRODESOL	54

LISTA DE FIGURAS

FIGURA Nº 01 – CARTEIRA DE PROJETOS	6
FIGURA Nº 02 - PLANO DE EXECUÇÃO DO PROGRAMA.....	30
FIGURA Nº 03 - ESTRUTURA ORGANIZACIONAL DO ÓRGÃO EXECUTOR/SEUMA	40
FIGURA Nº 04 – ORGANOGRAMA DA UGP	41

LISTA DE ANEXOS

ANEXO 01 – REGISTRO DAS CORRESPONDENCIAS ENVIADAS À CAF (JAN-JUN/2019)	
ANEXO 02 – RELATORIO SEMESTRAL SOCIOAMBIENTAL -2019.1	
ANEXO 03 – FICHAS DE ACOMPANHAMENTO DAS OBRAS	

1. APRESENTAÇÃO

Este Relatório visa apresentar o progresso das atividades implementadas no âmbito do **Programa de Desenvolvimento Socioambiental de Sobral – PRODESOL**, no primeiro semestre de 2019 (1º de janeiro a 30 junho), demonstrando os principais avanços, as dificuldades e as soluções em curso.

Ressalta-se que este documento foi elaborado pela Unidade de Gerenciamento do Programa – UGP/PRODESOL, de acordo com as instruções do Manual Operativo do Programa (MOP) e foi estruturado de forma a relatar sobre os seguintes assuntos: Informações gerais; Controle físico e financeiro; Custos, Plano de execução e Cronograma de investimentos; Aspectos técnicos, administrativos, financeiros e socioambientais; Licitações; Controle das Cláusulas contratuais e Considerações finais.

2. INFORMAÇÕES GERAIS

O Programa de Desenvolvimento Socioambiental de Sobral – PRODESOL, ora em execução pela Secretaria do Urbanismo e Meio Ambiente – SEUMA de Sobral, viabilizado por meio do Contrato de Empréstimo - CFA 10569, firmado entre a Prefeitura Municipal de Sobral e o Banco de Desenvolvimento da América Latina – CAF, tem como objetivo principal melhorar a qualidade dos serviços públicos por meio de investimentos em saneamento básico e ambiental, gestão socioambiental e requalificação da infraestrutura urbana do Município.

Os objetivos específicos do Programa são: a) Ampliação e requalificação dos sistemas de esgotamento sanitário e abastecimento de água; b) Melhoria do sistema de coleta de resíduos sólidos; c) Requalificação e ampliação de equipamentos públicos e da infraestrutura urbana; d) Recuperação e revitalização de áreas degradadas e e) Melhoria da segurança cidadã.

O Programa está estruturado em 5 componentes de investimento e 2 componentes de Gestão do Programa e outros gastos, quais sejam:

- O Componente I – Saneamento Ambiental: Este componente tem por objetivo expandir e melhorar os sistemas de esgotamento sanitário e água potável, bem como o sistema de coleta de resíduos sólidos.
- Componente II – Gestão Ambiental: Este componente tem por objetivo melhorar as condições urbanas e a gestão ambiental.
- Componente III – Mobilidade Urbana: Este componente tem por objetivo melhorar a mobilidade urbana.
- Componente IV – Infraestrutura Social: Este componente tem por objetivo melhorar os equipamentos de Saúde, formação esportiva e de lazer.
- Componente V – Fortalecimento Institucional: Este componente tem por objetivo melhorar as condições de Segurança Cidadã.
- Componente VI - Gestão do Programa: Este componente envolve ações de Supervisão Técnica e Ambiental de obras, apoio a Unidade de Gerenciamento do Programa e Auditoria externa.

- Componente VII – Outros Gastos: Esse componente envolve os gastos destinados à Comissão de financiamento e Custos de avaliação e estruturação.

As ações integrantes da carteira de projetos estão relacionadas por componente/subcomponente/projetos na FIGURA 01 a seguir.

FIGURA Nº 01 – CARTEIRA DE PROJETOS

BANCO DE DESENVOLVIMENTO DA AMERICA LATINA - CAF						
PROGRAMA DE DESENVOLVIMENTO SOCIOAMBIENTAL DE SOBRAL - PRODESOL						
CARTEIRA DE PROJETOS						
Cotação do dolar no dia 22/11/2018 BC =3,8097						
ORD	DESCRIÇÃO	UND	VALOR US\$	PMS	CAF	STATUS
	SANEAMENTO AMBIENTAL	US\$	44.645.151,51	5.632.015,15	39.013.136,36	
1.1	AMPLIAÇÃO E REQUALIFICAÇÃO DO SISTEMA DE ESGOTAMENTO SANITÁRIO	US\$	28.183.595,78	3.056.000,00	25.127.595,78	
1.1.1	Expansão da Rede Coletora, das Ligações Prediais e Intradomiciliares	US\$	23.623.595,78	2.600.000,00	21.023.595,78	
1.1.1.1	Bairro Cohab II	US\$	878.210,92	96.655,41	781.555,51	Atividades preparatórias p/ licitação
1.1.1.2	Bairro Alto da Brasília	US\$	3.327.770,41	366.252,59	2.961.517,83	Em Licitação
1.1.1.3	Bairro Sumaré (Pintor Lemos)	US\$	433.264,57	47.684,86	385.579,71	Atividades preparatórias p/ licitação
1.1.1.4	Bairro Dom Expedito	US\$	1.013.194,66	111.511,65	901.683,01	Em Licitação
1.1.1.5	Bairro Cidade Dr. José Euclides	US\$	8.064.989,91	887.628,37	7.177.361,54	Atividades preparatórias p/ licitação
1.1.1.6	Bairro Alto da Expectativa	US\$	1.607.993,50	176.974,88	1.431.018,62	Atividades preparatórias p/ licitação
1.1.1.7	Bairro Parque Silvana / Bairro Campo dos Velhos	US\$	4.104.381,78	451.726,01	3.652.655,77	Atividades preparatórias p/ licitação
1.1.1.8	Bairro Junco	US\$	2.359.847,22	259.723,49	2.100.123,73	Atividades preparatórias p/ licitação
1.1.1.9	Distrito de Aracatiaçu	US\$	2.706.825,73	297.911,76	2.408.913,98	Atividades preparatórias p/ licitação
1.1.1.10	Distrito de Jaibaras	US\$	1.046.772,63	115.207,22	931.565,41	Atividades preparatórias p/ licitação
1.1.2	Construção de Estações de Tratamento de Esgotos	US\$	1.900.000,00	190.000,00	1.710.000,00	
1.1.2.1	ETE – Distrito Jaibaras (2 Lagoas)	US\$	367.775,42	36.777,54	330.997,87	Atividades preparatórias p/ licitação
1.1.2.2	ETE – José Euclides (Reator UASB)	US\$	0,00	0,00	0,00	Atividades preparatórias p/ licitação
1.1.2.3	ETE – Distrito de Aracatiaçu (Reator UASB)	US\$	337.364,71	33.736,47	303.628,24	Atividades preparatórias p/ licitação
1.1.3	Requalificação de Estações Elevatórias de Esgotos e Estações de Tratamento de Esgotos	US\$	2.660.000,00	266.000,00	2.394.000,00	

1.1.3.1	ETE LOTE ÚNICO (COHAB I, COHAB II, DOM JOSÉ, PE. PALHANO E VILA UNIÃO.	US\$	672.537,08	67.253,71	605.283,38	Atividades preparatórias p/ licitação
1.1.3.2	ETE JAIBARAS	US\$	288.736,65	28.873,66	259.862,98	Atividades preparatórias p/ licitação
1.1.3.3	ETE NOSSA SENHORA DE FÁTIMA (UASB)	US\$	288.736,65	28.873,66	259.862,98	Atividades preparatórias p/ licitação
1.1.3.4	Requalificação de Estações Elevatórias de Esgotos - AESC, LASSA, Rua São Raimundo, Mega Império e Rua Itália	US\$	227.827,05	22.782,71	205.044,35	Em Licitação
1.1.3.5	Requalificação de Estações Elevatórias de Esgotos - Poliesportivo, Paulo Aragão, Recanto I, Recanto II, Rest. Popular (ECO A).	US\$	224.252,03	22.425,20	201.826,82	Em Licitação
1.1.3.6	Requalificação de Estações Elevatórias de Esgotos - Padre Zé Linhares, Padre Palahano, Jatobá I e II, Tubiba e Vacaria.	US\$	220.623,13	22.062,31	198.560,81	Em Licitação
1.1.3.7	Requalificação de Estações Elevatórias de Esgotos - Rua Joaquim Alves, Rua XV de Novembro, Renato Parente, Vila União e Padre Osvaldo.	US\$	193.765,03	19.376,50	174.388,53	Em Licitação
1.1.3.8	Requalificação de Estações Elevatórias de Esgotos - Coração de Jesus (Pajeú), Suvaco da Cobra, Coelho, Cesario Barreto I e Cesario Barreto II.	US\$	229.012,44	22.901,24	206.111,20	Em Licitação
1.1.3.9	EEE Cohab I	US\$	32.721,50	3.272,15	29.449,35	Atividades preparatórias p/ licitação
1.1.3.10	EEE Cohab II	US\$	32.531,92	3.253,19	29.278,73	Atividades preparatórias p/ licitação
1.1.3.11	EEE da AABB	US\$	26.670,96	2.667,10	24.003,86	Atividades preparatórias p/ licitação
1.1.3.12	EEE da Rua da Felicidade (Geladeira)	US\$	42.266,01	4.226,60	38.039,40	Atividades preparatórias p/ licitação
1.1.3.13	EEE da Rua do Posto (Jaibaras I)	US\$	26.459,02	2.645,90	23.813,12	Atividades preparatórias p/ licitação
1.1.3.14	EEE do Derby	US\$	26.670,96	2.667,10	24.003,86	Atividades preparatórias p/ licitação
1.1.3.15	EEE Dom José	US\$	32.732,59	3.273,26	29.459,33	Atividades preparatórias p/ licitação

1.2	AMPLIAÇÃO E REQUALIFICAÇÃO DO SISTEMA DE ABASTECIMENTO DE ÁGUA	US\$	14.369.131,49	1.851.772,73	12.517.358,76	
1.2.1	Modernização da Rede de Distribuição de Água	US\$	8.206.952,05	1.225.578,44	6.981.373,61	Atividades preparatórias p/ licitação
1.2.2	Construção de Adutoras de Água	US\$	6.162.179,44	626.194,29	5.535.985,15	Atividades preparatórias p/ licitação
1.2.2.1	Adutora – ETA Sumaré / José Euclides	US\$	3.131.722,74	318.242,42	2.813.480,32	Atividades preparatórias p/ licitação
1.2.2.2	Adutora – Várzea Grande / Alto da Brasília	US\$	1.227.775,20	124.765,24	1.103.009,96	Atividades preparatórias p/ licitação
1.2.2.3	Adutora – Jordão	US\$	2.167.901,88	220.299,94	1.947.601,94	Contratado
1.3	MELHORIA DO SISTEMA DE COLETA DE RESÍDUOS SÓLIDOS	US\$	742.424,24	124.242,42	618.181,82	
1.3.1	Aquisição de Caminhões Compactadores	US\$	500.000,00	100.000,00	400.000,00	
1.3.1.1	5 caminhões Compactadores	US\$	484.944,22	96.988,84	387.955,38	Contratado, valor refernete a 4.
1.3.2	Implantação de Coleta Seletiva e Mobiliário Urbano	US\$	242.424,24	24.242,42	218.181,82	
1.3.2.1	Lixeiras Subterraneas	US\$	49.734,10	4.973,41	44.760,69	Contratado
1.3.2.2	Lixeiras Urbanas (Coleta Seletiva)	US\$	246.009,66	24.600,96	221.408,70	Em Licitação
1.4	ESTUDOS E PROJETOS DE SANEAMENTO	US\$	1.350.000,00	600.000,00	750.000,00	
1.4.1	Elaboração do Plano Diretor de Drenagem Urbana de Sobral e Revisão do Plano Municipal de Saneamento Básico do Município	US\$	430.609,15	191.381,84	239.227,30	Atividades preparatórias p/ licitação
1.4.2	Fortalecimento Institucional e Modernização do SAAE/Sobral	US\$	149.618,08	66.496,92	83.121,16	Atividades preparatórias p/ licitação
1.4.3	Cadastro da rede	US\$	314.985,43	139.993,53	174.991,91	Atividades preparatórias p/ licitação
1.4.4	Elaboração de Estudos, Planos e Projetos de Engenharia (Elaboração de um plano de controle de perdas do sistema de distribuição de água)	US\$	314.985,43	139.993,53	174.991,91	Atividades preparatórias p/ licitação
1.4.5	Plano Diretor Municipal	US\$	191.551,24	19.155,12	172.396,12	Em licitação

2,00	GESTÃO AMBIENTAL	US\$	10.192.727,27	4.169.272,73	6.023.454,54	
2.1	REQUALIFICAÇÃO DE ÁREAS URBANAS	US\$	7.200.000,00	3.870.000,00	3.330.000,00	
2.1.1	Requalificação de Parques Urbanos	US\$	700.000,00	700.000,00	0,00	Em execução
2.1.1.1	Parque Lagoa da Fazenda	US\$	225.000,00	225.000,00	0,00	Em execução
2.1.1.2	Parque Estação Ferroviária	US\$	225.000,00	225.000,00	0,00	Em execução
2.1.1.3	Urbanização do Alto do Cristo	US\$	250.000,00	250.000,00	0,00	Em execução
2.1.2	Estudos de planejamento ambiental e mudanças climáticas	US\$	1.200.000,00	120.000,00	1.080.000,00	Atividades preparatórias p/ licitação
	Pegada de Carbono + Pegada Hídrica	US\$	78.746,36	7.874,64	70.871,72	Atividades preparatórias p/ licitação
	Índice de Vulnerabilidade Ambiental					
2.1.3	Construção e Requalificação de Praças Públicas	US\$	800.000,00	800.000,00	0,00	Em execução
2.1.4	Implantação de Projeto de Eficiência Energética	US\$	2.000.000,00	2.000.000,00	0,00	
	Iluminação Pública com LED - 1ª ETAPA	US\$	204.743,26	204.743,26	0,00	Executado
	Iluminação Pública com LED - 2ª ETAPA	US\$	459.212,94	459.212,94	0,00	Em execução
2.1.5	Implementação do Plano de Arborização	US\$	2.500.000,00	250.000,00	2.250.000,00	
	Etapa 1 - Corredores Ecologicos	US\$	909.707,39	0,00	909.707,39	Em Licitação
	Mobiliários Ecológicos	US\$	262.487,86	0,00	262.487,86	Atividades preparatórias p/ licitação
2.2	RECUPERAÇÃO DE ÁREAS DEGRADADAS	US\$	2.680.000,00	268.000,00	2.412.000,00	
2.2.1	Recuperação de Matas Ciliares	US\$	380.000,00	38.000,00	342.000,00	Projeto em elaboração
2.2.2	Instalação de Jardins Filtrantes	US\$	2.300.000,00	230.000,00	2.070.000,00	Atividades preparatórias p/ licitação
2.2.2.3	Riacho Pajeú	US\$	177.487,90	17.748,79	159.739,11	Em execução
2.2.2.4	Riacho Pajeú (complementar)	US\$	351.975,32	35.197,53	316.777,79	Atividades preparatórias p/ licitação
2.2.2.1	Lagoa da Fazenda	US\$	314.985,43	31.498,54	283.486,89	Atividades preparatórias p/ licitação
2.2.2.2	Coração de Jesus	US\$	314.985,43	31.498,54	283.486,89	Atividades preparatórias p/ licitação
2.2.2.4	Riacho Mucambinho	US\$	314.985,43	31.498,54	283.486,89	Atividades preparatórias p/ licitação
2.2.2.5	Riacho do Urubú	US\$	314.985,43	31.498,54	283.486,89	Atividades preparatórias p/ licitação
2.2.2.6	Foz do Mucambinho	US\$	314.985,43	31.498,54	283.486,89	Atividades preparatórias p/ licitação

3.00	MOBILIDADE URBANA	US\$	1.300.000,00	1.300.000,00	0,00	
3.1	ACESSIBILIDADE DE PASSEIOS	US\$	200.000,00	200.000,00	0,00	
3.1.1	Padronização de Calçadas com Piso Concreto Estampado e Piso Intertravado	US\$	200.000,00	200.000,00	0,00	Em execução
3.2	UNIVERSALIZAÇÃO DA PAVIMENTAÇÃO EM RUAS E AVENIDAS	US\$	700.000,00	700.000,00	0,00	
3.2.1	Pavimentação em Pedra Tosca, Paralelepípedo e Piso Intertravado	US\$	700.000,00	700.000,00	0,00	Em execução
3.3	AMPLIAÇÃO E REQUALIFICAÇÃO DA REDE CICLOVIÁRIA	US\$	400.000,00	400.000,00	0,00	
3.3.1	Estruturação de Ciclovias e Ciclofaixas	US\$	400.000,00	400.000,00	0,00	
	Instação de Paracilos	US\$	28.003,54	28.003,54	0,00	Em execução
4.00	INFRAESTRUTURA SOCIAL	US\$	2.637.121,22	713.712,12	1.923.409,10	
4.1	DESENVOLVIMENTO ESPORTIVO	US\$	1.125.000,00	562.500,00	562.500,00	
4.1.1	Construção de Núcleos de Formação Esportiva (Areninhas)	US\$	1.125.000,00	562.500,00	562.500,00	
4.1.1.1	Areninha - Parque Pajeú	US\$	397.606,79	0,00	397.606,79	Em execução
4.1.1.2	Areninha - Mucambinho	US\$	292.033,62	146.016,81	146.016,81	Contratado
	Areninha - Margem Esquerda	US\$	417.071,71	417.071,71	0,00	Atividades preparatórias p/ licitação
4.2	PROMOÇÃO DA SAÚDE E DA CIDADANIA	US\$	1.512.121,22	151.212,12	1.360.909,10	
4.2.1	Construção do Centro de Saúde da Família do Residencial Nova Caiçara	US\$	360.000,00	36.000,00	324.000,00	
4.2.1.1	Construção do Centro de Saúde da Família do Residencial Nova Caiçara	US\$	338.813,91	33.881,39	304.932,52	Em execução
4.2.2	Ampliação e Reforma da Unidade Mista de Saúde do Bairro Sinhá Saboia	US\$	852.121,22	85.212,12	766.909,10	Atividades preparatórias p/ licitação
4.2.2.1	Ampliação e Reforma da Unidade Mista de Saúde do Bairro Sinhá Saboia	US\$	0,00	0,00	0,00	Em execução
4.2.3	Aquisição de Academias ao Ar Livre	US\$	300.000,00	30.000,00	270.000,00	
4.2.3.1	Aquisição de Academias ao Ar Livre		368.422,70	36.842,27	331.580,43	Em execução

5.00	FORTALECIMENTO INSTITUCIONAL	US\$	400.000,00	400.000,00	0,00	
5.1	PROMOÇÃO DA SEGURANÇA CIDADÃ	US\$	400.000,00	400.000,00	0,00	
5.1.1	Fortalecimento da Fiscalização e da Segurança em Vias e Espaços Públicos	US\$	400.000,00	400.000,00	0,00	Projeto em revisão
6.00	GESTÃO DO PROGRAMA	US\$	2.850.000,00	285.000,00	2.565.000,00	
6.1	Supervisão técnica e ambiental de obras	US\$	2.115.025,88	211.502,59	1.903.523,30	Em Licitação
6.2	Apoio à Unidade de Gerenciamento do Programa	US\$	500.000,00	50.000,00	450.000,00	Atividades preparatórias p/ licitação
6.3	Auditoria Externa	US\$	150.000,00	15.000,00	135.000,00	Em Licitação
7.00	CUSTOS DE FINANCIAMENTO	US\$	475.000,00	0,00	475.000,00	
7.1.1.1	Comissão de Financiamento	US\$	425.000,00	0,00	425.000,00	
7.2.1.1	Custos de Avaliação e Estruturação	US\$	50.000,00	0,00	50.000,00	
	PRODESOL		62.500.000,00	12.500.000,00	50.000.000,00	

3. MAPA 01 - ESPACIALIZAÇÃO DAS INTERVENÇÕES DO PROGRAMA (JAN-JUN 2019)

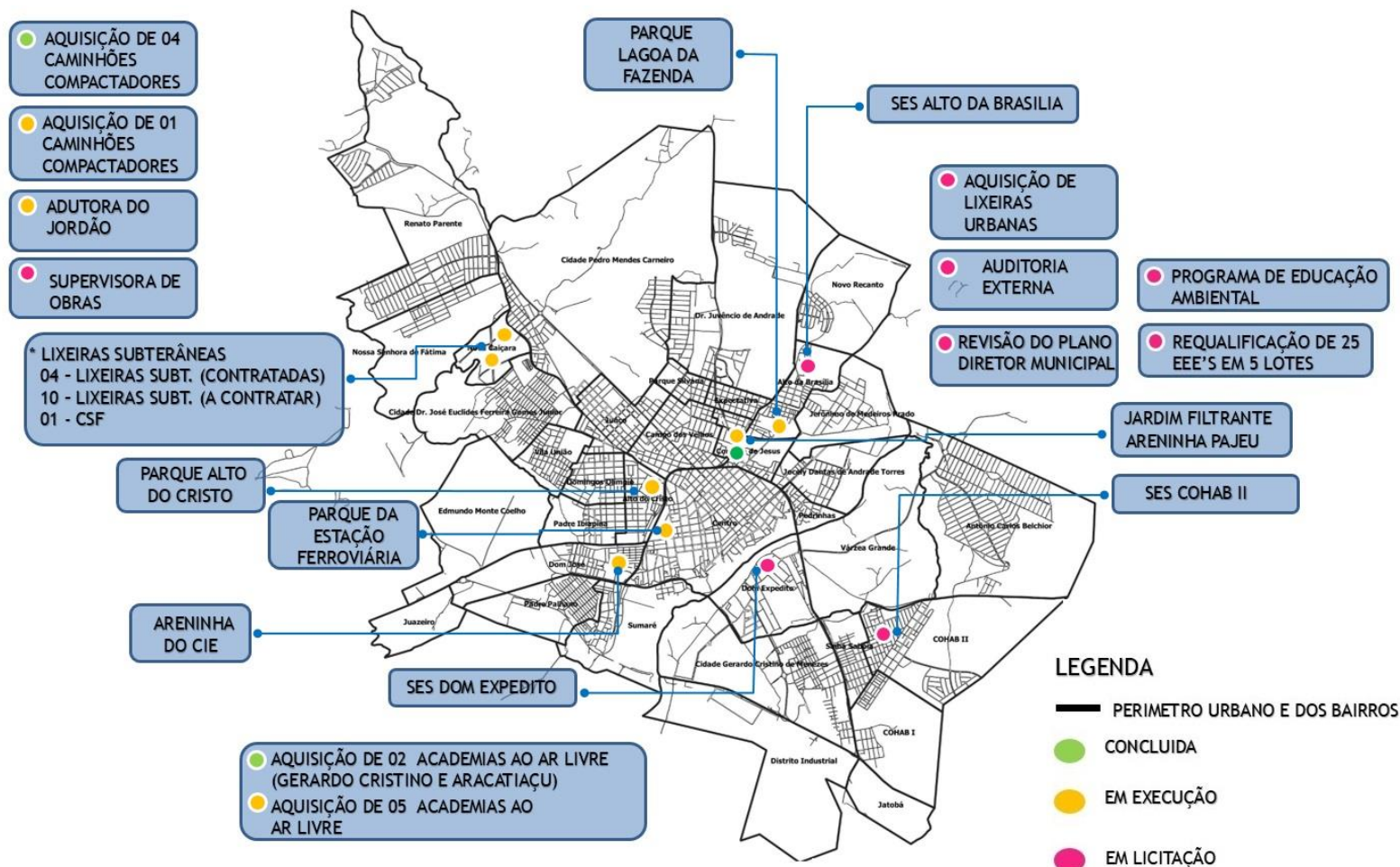

LISTAGEM DAS AÇÕES COM RESPECTIVOS STATUS (JAN-JUN 2019)

OBRAS	STATUS
1. PARQUE DA ESTAÇÃO FERROVIÁRIA	Em execução
2. PARQUE DA LAGOA DA FAZENDA	Em execução
3. PARQUE ALTO DO CRISTO	Em execução
4. CONSTRUÇÃO DA ADUTORA DO DISTRITO DE JORDÃO	Em execução
5. CONSTRUÇÃO DA ARENINHA DO CENTRO DE INICIAÇÃO DO ESPORTE DE SOBRAL (ARENINHA MUCAMBINHO)	Em execução
6. SERVIÇOS DE INFRAESTRUTURA PARA O JARDIM FILTRANTE DO PARQUE PAJEÚ (COMPLEMENTAÇÃO)	Em execução
7. CONSTRUÇÃO DA ARENINHA DO PARQUE PAJEÚ-CONCLUÍDA	Em execução
8. CONSTRUÇÃO DO CENTRO DE SAÚDE DA FAMÍLIA /CONJUNTO NOVA CAIÇARA	Em execução
9. AMPLIAÇÃO DO SISTEMA DE ESGOTAMENTO SANITÁRIO DO BAIRRO COHAB II	Em licitação
10. AMPLIAÇÃO DO SISTEMA DE ESGOTAMENTO SANITÁRIO BAIRRO DOM EXPEDITO	Em licitação
11. REQUALIFICAÇÃO DAS EEES (25 UNIDADES) – 5 LOTES	Em licitação
12. AMPLIAÇÃO DO SISTEMA DE ESGOTAMENTO SANITÁRIO DO BAIRRO ALTO DA BRASÍLIA	Em licitação
BENS E SERVIÇOS	STATUS
13. AQUISIÇÃO DE LIXEIRAS URBANAS	Em execução
14. AQUISIÇÃO DE 04 CAMINHÕES COMPACTADORES	Executado
15. AQUISIÇÃO DE 01 CAMINHÃO COMPACTADOR	Em execução
16. AQUISIÇÃO DE EQUIPAMENTOS E IMPLANTAÇÃO DE (07) ACADEMIAS AO AR LIVRE	02 concluídas e 05 em execução
17. AQUISIÇÃO E IMPLANTAÇÃO DE (04 CONJ.DE 02 UNID.) LIXEIRAS SUBTERRÂNEAS	Em execução
CONSULTORIA	STATUS
18. SUPERVISORA DE OBRAS	Em licitação
19. REVISÃO DO PLANO DIRETOR MUNICIPAL	Em licitação
20. AUDITORIA EXTERNA	Em licitação
21. PROGRAMA DE EDUCAÇÃO SOCIOAMBIENTAL DE SOBRAL	Em licitação

4. CONTROLE FÍSICO E FINANCEIRO DO PROGRAMA

O acompanhamento físico e financeiro do Programa, compreendendo **o período abrangido por este relatório**, é apresentado no QUADRO Nº 01, **com uma descrição das atividades já contratadas por categoria**, contendo em Dólares os valores previstos e efetivamente pagos, a situação atual de cada atividade e o percentual de avanço físico e financeiro de cada contrato.

QUADRO Nº 01 – CONTROLE FÍSICO E FINANCEIRO DO PROGRAMA

ATIVIDADES CONTRATADAS	EMPRESA CONTRATADA CNPJ	CONTRATO	VALOR DO CONTRATO (*US\$)	VALOR PREVISTO DE APORTE CAF (*US\$)	VALOR PREVISTO DE APORTE PMS (*US\$)	VALOR PAGO (*US\$)	ORDEM DE SERVIÇO E PRAZO DA OBRA (DIAS)	TEMPO JÁ DECORRIDO (DIAS)	SITUAÇÃO	PERCENTUAL DE EXECUÇÃO(1)	
										FÍSICO	FINANCEIRO
OBRAS											
Serviços de execução da Adutora do Distrito de Jordão	Construtora E & J LTDA – ME CNPJ: 41.634.619/0001-35	056/2018-SECOMP	2.162.792,52	2.063.304,06	99.488,46	352.559,17	OS 04/02/2019 360 dias	146	Em Andamento	20%	17%
Construção da Areninha do Centro de Iniciação do Esporte de Sobral (Areninha Mucambinho)	RVP Construções e Serviços Eireli CNPJ: 07.876.676/0001-92	085/2018-SECOMP	291.345,35	269.494,44	21.850,91	63.748,35	OS 13/02/2019 240 dias	137	Em Andamento	25%	22%
Serviços de infraestrutura para o jardim filtrante do parque Pajeú.	R.R. Portela Construções e Locação de Veículos LTDA. CNPJ: 14.858.676/0001-92	031/2018-SECOMP	208.092,59	197.167,74	10.924,85	93.693,02	OS 20/06/2018 420dias	368	Em Andamento	60%	54%
Construção do Centro de Saúde da Família - 03 equipes - Conjunto Nova Caiçara	R.R. Portela Construções e Locação de Veículos LTDA. CNPJ: 14.858.676/0001-92	021/2018-SMS	385.652,05	337.304,74	48.347,31	341.328,46	OS 28/02/2019 540dias	487	Em Andamento	97%	97%
Construção e revitalização urbana do Alto do Cristo .	Tutti Engenharia Civil LTDA. CNPJ: 08.394.134/0001-46	032/2018-SECOMP	644.264,79	13.612,99	11.191,20	23.125,30	OS 20/06/2018 390dias	368	Em Andamento	93%	93%
Requalificação urbana no Parque Lagoa da Fazenda .	Pio Engenharia e Arquitetura LTDA. CNPJ: 05.755.332/0001-08	052/2018-SECOMP	1.767.038,55	23.137,27	524.291,27	136.010,59	OS 06/08/2018 525dias	321	Em Andamento	25%	25%

ATIVIDADES CONTRATADAS	EMPRESA CONTRATADA CNPJ	CONTRATO	VALOR DO CONTRATO (*US\$)	VALOR PREVISTO DE APORTE CAF (*US\$)	VALOR PREVISTO DE APORTE PMS (*US\$)	VALOR PAGO (*US\$)	ORDEM DE SERVIÇO E PRAZO DA OBRA (DIAS)	TEMPO JÁ DECORRIDO (DIAS)	SITUAÇÃO	PERCENTUAL DE EXECUÇÃO(1)	
										FÍSICO	FINANCEIRO
Urbanização do entorno da Estação Ferroviária para implantação do Parque.	Salinas Empreendimentos e Construções LTDA – ME. CNPJ: 73.694.788/0001-57	062/2018-SECOMP	1.386.254,93	33.235,68	148.640,97	54.762,11	OS 21/08/2018 480dias	306	Em Andamento	30%	30%
Construção do centro esportivo Areninha e da quadra em areia para vôlei do parque Pajeú	R.R. Portela Construções e Locação de Veículos LTDA. CNPJ: 14.858.676/0001-92	019/2018-SECOMP	396.669,70	0,00	112.931,86	110.458,73	OS 21/05/2018 480dias	405	Em Andamento	98%	98%
BENS											
Aquisição de 04 Caminhões Compactadores	Cequip Importação e Comércio LTDA. CNPJ: 07.327.166/0001-66	088/2018-SECOMP	387.644,99	387.644,99	-	387.644,99	OS 14/11/2018 360dias	265	Concluído	100%	100%
Aquisição de 01 Caminhão Compactador	Inttec distribuição e Logística EIRELI CNPJ: 22.553.526/0001-31	089/2018-SECOMP	107.495,22	107.495,22	-	-	360	265	Em Andamento	0%	0%
Aquisição de Equipamentos (07 academias ao ar livre.	Adamo Vasconcelos de Oliveira EIRELI CNPJ: 10.973.526/0001-01	201805090 1/2018-SECJEL	78.744,07	78.744,07	-	28.835,23	360	270	Em Andamento	40%	36%
Aquisição de (04 conj.de 02 unid.) lixeiras subterrâneas.	Millenium Serviços EIRELI – ME CNPJ: 11.952.190/0001-63	04/2019-SEUMA	49.616,88	45.151,36	4.465,52	-	OS 18/02/2018 180	133	Em Andamento	0%	0%
Aquisição de (05 conj. De 02 unid.) lixeiras subterrâneas.	Millenium Serviços EIRELI – ME CNPJ: 11.952.190/0001-63	04/2019-STDE	62.021,11	56.439,21	5.581,90	-	180	0	Contratado	0%	0%
Aquisição de (05 conj. De 02 unid.) lixeiras subterrâneas.	Millenium Serviços EIRELI – ME CNPJ: 11.952.190/0001-63	012/2019-SECOMP	62.021,11	56.439,21	5.581,90	-	180	0	Contratado	0%	0%

TAXA DE CÂMBIO US\$ 3,8187 (01/07/2019 DO BANCO CENTRAL)

(1) FONTE: PORTAL DA TRANSPARÊNCIA – PREFEITURA MUNICIPAL DE SOBRAL

No QUADRO Nº 02 consta o resumo comparativo das ações por semestre.

QUADRO Nº 02 - COMPARATIVO DAS AÇÕES/PROJETOS POR SEMESTRE

COMPONENTE I – SANEAMENTO AMBIENTAL			
CARTEIRA DE PROJETOS (COMPOSIÇÃO DA CARTEIRA DE PROJETOS ORIGINAL) - STATUS SEMESTRAL			
1	SANEAMENTO AMBIENTAL	STATUS JANEIRO/2019	STATUS JUNHO/2019
1.1	AMPLIAÇÃO E REQUALIFICAÇÃO DO SISTEMA DE ESGOTAMENTO SANITÁRIO		
1.1.1	Expansão da Rede Coletora, das Ligações Prediais e Intradomiciliares (09) Bairros e (02) Distritos	Projetos executivos em revisão	
	SES Bairro Cohab II		Em Licitação. Edital: 30/07/2019 Abert. Propostas: 02/09/2019
	SES Bairro Alto da Brasília		Em Licitação. Edital: 25/06/2019 Abert. Propostas: 29/07/2019
	SES Bairro Sumaré (Pintor Lemos)		Em atividades preparatórias
	SES Bairro Dom Expedito		Em Licitação. Edital: 14/06/2019 Abert. Propostas: 19/08/2019
	SES Bairro Alto da Expectativa		Em atividades preparatórias
	SES Bairro Parque Silvana e Campos dos Velhos		Em atividades preparatórias
1.1.2	Construção de (03) Estações de Tratamento de Esgotos	Projetos executivos em revisão	
1.1.3	Requalificação de (07) Estações Elevatórias de Esgotos e (32) Estações de Tratamento de Esgotos		
	Requalificação de 05 Estações de Tratamento de Esgotos - ETEs	05 ETEs com projetos executivos	Em atividades preparatórias
	Requalificação de 25 Estações Elevatórias de Esgotos-EEEs	Projetos executivos em revisão	Em Licitação. Edital: 14/06/2019 Abert. Propostas: 17/07/2019
1.2.	AMPLIAÇÃO E REQUALIFICAÇÃO DO SISTEMA DE ABASTECIMENTO DE ÁGUA		
1.2.1	Modernização da Rede de Distribuição de Água	Projeto em elaboração	Em atividades preparatórias
1.2.2.	Construção de 03 Adutoras de Água		
	Adutora – ETA Sumaré / José Euclides	Projeto executivo pronto	Em atividades preparatórias

	Adutora – Várzea Grande / Alto da Brasília	Projeto em elaboração	Em atividades preparatórias
	Adutora – Jordão	Obra contratada	Em execução
1.3.	MELHORIA DO SISTEMA DE COLETA DE RESÍDUOS SÓLIDOS		
1.3.1.	Aquisição de 04 Caminhões Compactadores	OS em 14/11/2018	Em execução
1.3.2.	Implantação de Coleta Seletiva e Mobiliário Urbano		
	Lixeiras Subterrâneas	OS em 18/02/2019. (04) lixeiras adquiridas	Em execução
	Lixeiras Urbanas (Coleta Seletiva)		Em Licitação
1.4.	ESTUDOS E PROJETOS DE SANEAMENTO		
1.4.1.	Elaboração do Plano Diretor de Drenagem Urbana de Sobral e Revisão do PM de Saneamento Básico	Em fase de revisão do TR	Em atividades preparatórias
1.4.2.	Fortalecimento Institucional e Modernização do SAAE/Sobral		Em atividades preparatórias
1.4.3.	Elaboração do Cadastro de redes de água e esgoto	Em fase de elaboração	Em atividades preparatórias
1.4.4.	Elaboração de Estudos, Planos e Projetos de Saneamento. (Elaboração de um plano de controle de perdas do sistema de distribuição de água).	Em fase de elaboração do TR	Em atividades preparatórias
1.4.5.	Revisão do Plano Diretor Municipal	Aprovada na Missão a Revisão do PDM	Em licitação: Edital: 17/06/2019 Abert. Propostas: 22/07/2019

COMPONENTE II – GESTÃO AMBIENTAL			
2.	GESTÃO AMBIENTAL	STATUS JANEIRO/2019	STATUS JUNHO/2019
2.1	REQUALIFICAÇÃO DE ÁREAS URBANAS		
2.1.1	Requalificação de 03 Parques Urbanos		
	Parque Lagoa da Fazenda	OS em 06/08/2018	Obras em execução
	Parque Estação Ferroviária	OS em 21/08/2018	Obras em execução
	Urbanização do Alto do Cristo	OS em 20/06/2018	Obras em execução
2.1.2	Estudos de planejamento ambiental e mudanças climáticas		
2.1.3	Construção e Requalificação de Praças Públicas	Em Execução	Em execução
2.1.4	Implantação de Projeto de Eficiência Energética	Em execução	Concluída
	Iluminação Pública com LED - 1ª ETAPA	Concluída	Concluída

	Iluminação Pública com LED - 2ª ETAPA	OS em 12/06/2018.	Concluída
2.1.5	Implementação do Plano de Arborização	TR em elaboração	Em atividades preparatórias
	Etapa 1 - Corredores Ecológicos	TR em elaboração	Em atividades preparatórias
	Mobiliários Ecológicos	Projeto em revisão	Projeto em revisão
2.2	RECUPERAÇÃO DE ÁREAS DEGRADADAS		
2.2.1	Recuperação de Matas Ciliares	Projeto em elaboração	Em atividades preparatórias
2.2.2	Instalação de Jardins Filtrantes		
	Riacho Pajeú	OS (1ºCT) em 20/06/2018	Em execução
	Lagoa da Fazenda	Projeto em elaboração	Em atividades preparatórias
	Coração de Jesus	Projeto em elaboração	Em atividades preparatórias
	Riacho Mucambinho	Projeto em elaboração	Em atividades preparatórias
	Riacho do Urubu	Projeto em elaboração	Em atividades preparatórias
	Foz do Mucambinho	Projeto em elaboração	Em atividades preparatórias
2.3	EDUCAÇÃO AMBIENTAL		
2.3.1	Capacitação em Educação Ambiental	Projeto em elaboração	-
2.3.2	Programa de Educação Socioambiental de Sobral	Projeto em elaboração	Em Licitação. Edital: 28/06/2019 Abert. propostas: 15/08/2019

COMPONENTE III – MOBILIDADE URBANA			
3.	COMPONENTE 3- MOBILIDADE URBANA	STATUS JANEIRO/2019	STATUS JUNHO/2019
3.1	ACESSIBILIDADE DE PASSEIOS		
3.1.1	Padronização de Calçadas com Piso Concreto Estampado e Piso Intertravado	Em execução	Em execução
3.2	UNIVERSALIZAÇÃO DA PAVIMENTAÇÃO EM RUAS E AVENIDAS		
3.2.1	Pavimentação em Pedra Tosca, Paralelepípedo e Piso Intertravado	Em execução	Em execução
3.3	AMPLIAÇÃO E REQUALIFICAÇÃO DA REDE CICLOVIÁRIA		
3.3.1	Estruturação de Ciclovias e Ciclo faixas	Em elaboração de projeto	Em execução
	Instalação de Paraciclos	Em execução	Em execução

COMPONENTE IV – INFRAESTRUTURA SOCIAL			
4.	COMPONENTE 4- INFRAESTRUTURA SOCIAL	STATUS janeiro/2019	STATUS 01 jan-30 Jun (2019.1)
4.1	DESENVOLVIMENTO ESPORTIVO		
4.1.1	Construção de 03 Núcleos de Formação Esportiva (Areninhas)		
	Areninha - Parque Pajeú	Em execução	Concluído
	Areninha - Mucambinho	OS em 13/02/2019.	Em execução
	Areninha - Margem Esquerda	Em elaboração de projeto	Em Licitação
4.2	PROMOÇÃO DA SAÚDE E DA CIDADANIA		
4.2.1	Construção do Centro de Saúde da Família do Residencial Nova Caiçara	OS 28/02/2019. Obras em execução	Em execução
4.2.2	Ampliação e Reforma da Unidade Mista de Saúde do Bairro Sinhá Saboia	Em elaboração de projeto	Em atividades preparatórias
4.2.3	Aquisição de Academias ao Ar Livre	Em elaboração de projeto	Em execução

COMPONENTE V – FORTALECIMENTO INSTITUCIONAL			
5.	COMPONENTE 5 - FORTALECIMENTO INSTITUCIONAL	STATUS JANEIRO/2019	STATUS JUNHO/2019
5.1	PROMOÇÃO DA SEGURANÇA CIDADÃ		
5.1.1	Fortalecimento da Fiscalização e da Segurança em Vias e Espaços Públicos	Concluído	Concluído

COMPONENTE VI – GESTÃO DO PROGRAMA			
6.	COMPONENTE 6 - GESTÃO DO PROGRAMA	STATUS JANEIRO/2019	STATUS JUNHO/2019
6.1	Supervisão técnica e ambiental de obras	TR revisado durante a missão.	Em Licitação. Edital: 31/01/2019. Abert. propostas: 20/03/2019
6.2	Apoio à Unidade de Gerenciamento do Programa	Em fase de identificação das necessidades de consultorias. Em estudo a ideia de Implementar uma ferramenta de planejamento para apoiar o gerenciamento da contratação e execução das iniciativas do programa.	Em atividades preparatórias

6.2.1.	Contratação de Consultoria para suporte técnico especializado a UGP	-	Em atividades preparatórias
6.2.2.	Aquisição de equipamentos eletrônicos e de informática.	-	Em atividades preparatórias
6.2.3.	Aquisição de mobiliário /3º andar	-	Em atividades preparatórias
6.3	Auditoria Externa	TR em fase de elaboração	Em Licitação. Lançamento Edital: 25/04/2019 Abert. das propostas: 27/05/2019

5. CUSTOS DO PROGRAMA

Os custos do Programa são apresentados no QUADRO Nº 03, contendo a distribuição por fontes de financiamento, custo de cada componente e subcomponente e aplicação dos recursos.

QUADRO Nº 03 - CUSTOS DO PROGRAMA

ORD	COMPONENTES/SUBCOMPONENTES	CUSTOS DO PROGRAMA (US\$)		
		CAF	PMS	TOTAL
		50.000.000,00	12.500.000,00	62.500.000,00
1	SANEAMENTO AMBIENTAL	39.013.136,36	5.632.015,15	44.645.151,51
1.1	AMPLIAÇÃO E REQUALIFICAÇÃO DO SISTEMA DE ESGOTAMENTO SANITÁRIO	25.127.595,78	3.056.000,00	28.183.595,78
1.2	AMPLIAÇÃO E REQUALIFICAÇÃO DO SISTEMA DE ABASTECIMENTO DE ÁGUA	12.517.358,76	1.851.772,73	14.369.131,49
1.3	MELHORIA DO SISTEMA DE COLETA DE RESÍDUOS SÓLIDOS	618.181,82	124.242,42	742.424,24
1.4	ESTUDOS E PROJETOS DE SANEAMENTO	750.000,00	600.000,00	1.350.000,00
2	GESTÃO AMBIENTAL	6.023.454,54	4.169.272,73	10.192.727,27
2.1	REQUALIFICAÇÃO DE ÁREAS URBANAS	3.330.000,00	3.870.000,00	7.200.000,00
2.2	RECUPERAÇÃO DE ÁREAS DEGRADADAS	2.412.000,00	268.000,00	2.680.000,00
2.3	EDUCAÇÃO AMBIENTAL	281.454,54	31.272,73	312.727,27
3	MOBILIDADE URBANA	0,00	1.300.000,00	1.300.000,00
3.1	ACESSIBILIDADE DE PASSEIOS	0,00	200.000,00	200.000,00
3.2	UNIVERSALIZAÇÃO DA PAVIMENTAÇÃO EM RUAS E AVENIDAS	0,00	700.000,00	700.000,00
3.3	AMPLIAÇÃO E REQUALIFICAÇÃO DA REDE CICLOVIÁRIA	0,00	400.000,00	400.000,00
4	INFRAESTRUTURA SOCIAL	1.923.409,10	713.712,12	2.637.121,22
4.1	DESENVOLVIMENTO ESPORTIVO	562.500,00	562.500,00	1.125.000,00
4.2	PROMOÇÃO DA SAÚDE E DA CIDADANIA	1.360.909,10	151.212,12	1.512.121,22
5	FORTALECIMENTO INSTITUCIONAL	0,00	400.000,00	400.000,00
5.1	PROMOÇÃO DA SEGURANÇA CIDADÃ	0,00	400.000,00	400.000,00
6	GESTÃO DO PROGRAMA	2.565.000,00	285.000,00	2.850.000,00
6.1	SUPERVISÃO TÉCNICA E AMBIENTAL DE OBRAS	2.000.000,00	200.000,00	2.200.000,00
6.2	APOIO À UNIDADE DE GERENCIAMENTO DO PROGRAMA	430.000,00	70.000,00	500.000,00
6.3	AUDITORIA EXTERNA	135.000,00	15.000,00	150.000,00
7	CUSTOS DE FINANCIAMENTO	475.000,00	0,00	475.000,00
7.1	COMISSÃO DE FINANCIAMENTO	425.000,00	0,00	425.000,00
7.2	CUSTOS DE AVALIAÇÃO E ESTRUTURAÇÃO	50.000,00	0,00	50.000,00

No QUADRO Nº 04 são apresentados os valores reembolsados com recursos do Empréstimo, contemplando o período de 22/08/2018 a 12/03/2019, conforme disposto na Cláusula Nº 8 do Contrato de Empréstimo (Condições Particulares), solicitado em 22/03/2019.

QUADRO Nº 04 - GASTOS RECONHECIDOS COMO REEMBOLSO

COMPONENTE	NOME, IDENTIFICAÇÃO FISCAL E NACIONALIDADE DA CONTRATADA OU DO FORNECEDOR	BENS E SERVIÇOS	MEDIÇÃO	NOTA FISCAL	PAGAMENTOS			
					DATA	MONTANTE EM MOEDA LOCAL (R\$)	TAXAS DE CâMBIO	MONTANTE EM DÓLARES (USD)
2	R.R. PORTELA CONSTRUÇÕES E LOCAÇÃO DE VEÍCULOS LTDA. CNPJ 14.858.301/0001-65. BRASILEIRA	Instalação de Jardins Filtrantes	001	339	22/08/2018	41.847,20	4,0734	10.273,29
2	R.R. PORTELA CONSTRUÇÕES E LOCAÇÃO DE VEÍCULOS LTDA. CNPJ 14.858.301/0001-65. BRASILEIRA	Instalação de Jardins Filtrantes	002	344	03/09/2018	77.472,72	4,1273	18.770,80
2	R.R. PORTELA CONSTRUÇÕES E LOCAÇÃO DE VEÍCULOS LTDA. CNPJ 14.858.301/0001-65. BRASILEIRA	Instalação de Jardins Filtrantes	004	372	19/11/2018	26.863,43	3,7547	7.154,61
2	R.R. PORTELA CONSTRUÇÕES E LOCAÇÃO DE VEÍCULOS LTDA. CNPJ 14.858.301/0001-65. BRASILEIRA	Instalação de Jardins Filtrantes	005	437	15/03/2019	70.655,59	3,8338	18.429,65
2	R.R. PORTELA CONSTRUÇÕES E LOCAÇÃO DE VEÍCULOS LTDA. CNPJ 14.858.301/0001-65. BRASILEIRA	Instalação de Jardins Filtrantes	006	438	15/03/2019	48.394,50	3,8338	12.623,12
2	R.R. PORTELA CONSTRUÇÕES E LOCAÇÃO DE VEÍCULOS LTDA. CNPJ 14.858.301/0001-65. BRASILEIRA	Instalação de Jardins Filtrantes	007	439	15/03/2019	35.511,22	3,8338	9.262,67
2	R.R. PORTELA CONSTRUÇÕES E LOCAÇÃO DE VEÍCULOS LTDA. CNPJ 14.858.301/0001-65. BRASILEIRA	Instalação de Jardins Filtrantes	008	440	15/03/2019	9.994,90	3,8338	2.607,05
4	R.R. PORTELA CONSTRUÇÕES E LOCAÇÃO DE VEÍCULOS LTDA. CNPJ 14.858.301/0001-65. BRASILEIRA	Construção da Areninha no Parque Pajeú	003	345	28/08/2018	5.922,12	4,1186	1.437,90

COMPONENTE	NOME, IDENTIFICAÇÃO FISCAL E NACIONALIDADE DA CONTRATADA OU DO FORNECEDOR	BENS E SERVIÇOS	MEDIÇÃO	NOTA FISCAL	PAGAMENTOS			
					DATA	MONTANTE EM MOEDA LOCAL (R\$)	TAXAS DE CâMBIO	MONTANTE EM DÓLARES (USD)
4	R.R. PORTELA CONSTRUÇÕES E LOCAÇÃO DE VEÍCULOS LTDA. CNPJ 14.858.301/0001-65. BRASILEIRA	Construção da Areninha no Parque Pajeú	003 - complemento	345	28/08/2018	4.656,49	4,1186	1.130,60
4	R.R. PORTELA CONSTRUÇÕES E LOCAÇÃO DE VEÍCULOS LTDA. CNPJ 14.858.301/0001-65. BRASILEIRA	Construção da Areninha no Parque Pajeú	004	353	14/09/2018	68.318,68	4,1873	16.315,69
4	R.R. PORTELA CONSTRUÇÕES E LOCAÇÃO DE VEÍCULOS LTDA. CNPJ 14.858.301/0001-65. BRASILEIRA	Construção da Areninha no Parque Pajeú	005	377	07/11/2018	34.838,06	3,7586	9.268,89
4	R.R. PORTELA CONSTRUÇÕES E LOCAÇÃO DE VEÍCULOS LTDA. CNPJ 14.858.301/0001-65. BRASILEIRA	Construção da Areninha no Parque Pajeú	005 - complemento	377	07/11/2018	5.122,71	3,7586	1.362,93
4	R.R. PORTELA CONSTRUÇÕES E LOCAÇÃO DE VEÍCULOS LTDA. CNPJ 14.858.301/0001-65. BRASILEIRA	Construção da Areninha no Parque Pajeú	006	404	14/03/2019	103.602,36	3,8321	27.035,40
4	R.R. PORTELA CONSTRUÇÕES E LOCAÇÃO DE VEÍCULOS LTDA. CNPJ 14.858.301/0001-65. BRASILEIRA	Construção da Areninha no Parque Pajeú	007	405	13/02/2019	97.668,41	3,7271	26.204,93
4	R.R. PORTELA CONSTRUÇÕES E LOCAÇÃO DE VEÍCULOS LTDA. CNPJ 14.858.301/0001-65. BRASILEIRA	Construção do Centro de Saúde da Família do Residencial Nova Caiçara	004	336	22/08/2018	147.048,66	4,0734	36.099,73
4	R.R. PORTELA CONSTRUÇÕES E LOCAÇÃO DE VEÍCULOS LTDA. CNPJ 14.858.301/0001-65. BRASILEIRA	Construção do Centro de Saúde da Família do Residencial Nova Caiçara	005	347	04/09/2018	71.991,84	4,1646	17.286,62
4	R.R. PORTELA CONSTRUÇÕES E LOCAÇÃO DE VEÍCULOS LTDA. CNPJ 14.858.301/0001-65. BRASILEIRA	Construção do Centro de Saúde da Família do Residencial Nova Caiçara	006	357	26/09/2018	66.690,64	4,0564	16.440,84
4	R.R. PORTELA CONSTRUÇÕES E LOCAÇÃO DE VEÍCULOS LTDA. CNPJ 14.858.301/0001-65. BRASILEIRA	Construção do Centro de Saúde da Família do Residencial Nova Caiçara	007	425	22/02/2019	101.356,04	3,7424	27.083,17

COMPONENTE	NOME, IDENTIFICAÇÃO FISCAL E NACIONALIDADE DA CONTRATADA OU DO FORNECEDOR	BENS E SERVIÇOS	MEDIÇÃO	NOTA FISCAL	PAGAMENTOS			
					DATA	MONTANTE EM MOEDA LOCAL (R\$)	TAXAS DE CÂMBIO	MONTANTE EM DÓLARES (USD)
4	R.R. PORTELA CONSTRUÇÕES E LOCAÇÃO DE VEÍCULOS LTDA. CNPJ 14.858.301/0001-65. BRASILEIRA	Construção do Centro de Saúde da Família do Residencial Nova Caiçara	008	426	22/02/2019	98.514,17	3,7424	26.323,79
4	R.R. PORTELA CONSTRUÇÕES E LOCAÇÃO DE VEÍCULOS LTDA. CNPJ 14.858.301/0001-65. BRASILEIRA	Construção do Centro de Saúde da Família do Residencial Nova Caiçara	009	427	22/02/2019	116.540,16	3,7424	31.140,49
4	R.R. PORTELA CONSTRUÇÕES E LOCAÇÃO DE VEÍCULOS LTDA. CNPJ 14.858.301/0001-65. BRASILEIRA	Construção do Centro de Saúde da Família do Residencial Nova Caiçara	010	428	22/02/2019	59.601,61	3,7424	15.926,04
4	R.R. PORTELA CONSTRUÇÕES E LOCAÇÃO DE VEÍCULOS LTDA. CNPJ 14.858.301/0001-65. BRASILEIRA	Construção do Centro de Saúde da Família do Residencial Nova Caiçara	011	429	22/02/2019	222.429,19	3,7424	59.434,91
4	VCONCEPT COMERCIO DE BRINQUEDOS E ARTIGOS RECREATIVOS. CNPJ 25.186.626/0001-65. BRASILEIRA	Aquisição de equipamentos para academias ao ar livre	003	282	22/08/2018	36.968,71	4,0734	9.075,64
4	VCONCEPT COMERCIO DE BRINQUEDOS E ARTIGOS RECREATIVOS. CNPJ 25.186.626/0001-65. BRASILEIRA	Aquisição de equipamentos para academias ao ar livre	004	285	19/09/2018	30.840,70	4,1345	7.459,35
2	PIO ENGENHARIA E ARQUITETURA LTDA. CNPJ 05.755.332/0001-08. BRASILEIRA	Obra de urbanização do parque da Lagoa da Fazenda	001	269	08/10/2018	15.701,96	3,7582	4.178,05
2	PIO ENGENHARIA E ARQUITETURA LTDA. CNPJ 05.755.332/0001-08. BRASILEIRA	Obra de urbanização do parque da Lagoa da Fazenda	002	291	09/11/2018	18.902,32	3,7500	5.040,62
2	PIO ENGENHARIA E ARQUITETURA LTDA. CNPJ 05.755.332/0001-08. BRASILEIRA	Obra de urbanização do parque da Lagoa da Fazenda	003	323	14/12/2018	8.109,68	3,9084	2.074,94

COMPONENTE	NOME, IDENTIFICAÇÃO FISCAL E NACIONALIDADE DA CONTRATADA OU DO FORNECEDOR	BENS E SERVIÇOS	MEDIÇÃO	NOTA FISCAL	PAGAMENTOS			
					DATA	MONTANTE EM MOEDA LOCAL (R\$)	TAXAS DE CâMBIO	MONTANTE EM DÓLARES (USD)
2	PIO ENGENHARIA E ARQUITETURA LTDA. CNPJ 05.755.332/0001-08. BRASILEIRA	Obra de urbanização do parque da Lagoa da Fazenda	003 - complemento	323	14/12/2018	21.528,39	3,9084	5.508,24
2	PIO ENGENHARIA E ARQUITETURA LTDA. CNPJ 05.755.332/0001-08. BRASILEIRA	Obra de urbanização do parque da Lagoa da Fazenda	005	347	14/03/2019	24.277,99	3,8321	6.335,43
2	SALINAS EMPREENDIMENTOS E CONSTRUÇÕES LTDA - ME. CNPJ 73.694.788/0001-08. BRASILEIRA	Obra de urbanização do Parque da Estação Ferroviária	001	100858	29/09/2018	10.623,14	4,0033	2.653,60
2	SALINAS EMPREENDIMENTOS E CONSTRUÇÕES LTDA - ME. CNPJ 73.694.788/0001-08. BRASILEIRA	Obra de urbanização do Parque da Estação Ferroviária	002	100883	23/10/2018	13.815,67	3,7074	3.726,51
2	SALINAS EMPREENDIMENTOS E CONSTRUÇÕES LTDA - ME. CNPJ 73.694.788/0001-08. BRASILEIRA	Obra de urbanização do Parque da Estação Ferroviária	003	100915	21/11/2018	35.246,57	3,7866	9.308,24
2	SALINAS EMPREENDIMENTOS E CONSTRUÇÕES LTDA - ME. CNPJ 73.694.788/0001-08. BRASILEIRA	Obra de urbanização do Parque da Estação Ferroviária	004	100957	28/12/2018	28.916,21	3,8742	7.463,79
2	SALINAS EMPREENDIMENTOS E CONSTRUÇÕES LTDA - ME. CNPJ 73.694.788/0001-08. BRASILEIRA	Obra de urbanização do Parque da Estação Ferroviária	005	100964	13/02/2019	21.387,15	3,7271	5.738,28
2	SALINAS EMPREENDIMENTOS E CONSTRUÇÕES LTDA - ME. CNPJ 73.694.788/0001-08. BRASILEIRA	Obra de urbanização do Parque da Estação Ferroviária	006	100973	28/02/2019	16.242,17	3,7379	4.345,27
2	TUTTI ENGENHARIA CIVIL LTDA. CNPJ 08.394.134/0001-46. BRASILEIRA.	Obra de urbanização do Alto do Cristo	002	384	28/08/2018	1.405,42	4,1186	341,24
2	TUTTI ENGENHARIA CIVIL LTDA. CNPJ 08.394.134/0001-46. BRASILEIRA.	Obra de urbanização do Alto do Cristo	003	402	27/09/2018	4.823,80	4,0086	1.203,36
2	TUTTI ENGENHARIA CIVIL LTDA. CNPJ 08.394.134/0001-46. BRASILEIRA.	Obra de urbanização do Alto do Cristo	004	418	23/10/2018	8.302,83	3,7074	2.239,53

COMPONENTE	NOME, IDENTIFICAÇÃO FISCAL E NACIONALIDADE DA CONTRATADA OU DO FORNECEDOR	BENS E SERVIÇOS	MEDIÇÃO	NOTA FISCAL	PAGAMENTOS			
					DATA	MONTANTE EM MOEDA LOCAL (R\$)	TAXAS DE CÂMBIO	MONTANTE EM DÓLARES (USD)
2	TUTTI ENGENHARIA CIVIL LTDA. CNPJ 08.394.134/0001-46. BRASILEIRA.	Obra de urbanização do Alto do Cristo	005	428	21/11/2018	4.486,81	3,7865	1.184,92
2	TUTTI ENGENHARIA CIVIL LTDA. CNPJ 08.394.134/0001-46. BRASILEIRA.	Obra de urbanização do Alto do Cristo	005 - Complemento	428	23/11/2018	4.405,71	3,8075	1.157,11
2	TUTTI ENGENHARIA CIVIL LTDA. CNPJ 08.394.134/0001-46. BRASILEIRA.	Obra de urbanização do Alto do Cristo	006	436	19/12/2018	10.643,63	3,8901	2.736,08
2	TUTTI ENGENHARIA CIVIL LTDA. CNPJ 08.394.134/0001-46. BRASILEIRA.	Obra de urbanização do Alto do Cristo	007	442	19/02/2019	10.206,45	3,7200	2.743,67
2	TUTTI ENGENHARIA CIVIL LTDA. CNPJ 08.394.134/0001-46. BRASILEIRA.	Obra de urbanização do Alto do Cristo	008	445	26/02/2019	7.544,41	3,7589	2.007,08
4	N DE LIMA ROCHA EIRELI - ME. CNPJ 10.404.872/0001-79. BRASILEIRA.	Aquisição de módulos esportivos para práticas de atividades físicas ao ar livre	002	15	28/08/2018	249.800,00	4,1186	60.651,68
6	CERTARE ENGENHARIA E CONSULTORIA LTDA - ME. CNPJ 14.582.607/0001-31. BRASILEIRA.	Elaboração de estudos e projetos para o sistema viário de Sobral	001	103	09/03/2018	9.133,39	3,2490	2.628,41
6	CERTARE ENGENHARIA E CONSULTORIA LTDA - ME. CNPJ 14.582.607/0001-31. BRASILEIRA.	Elaboração de estudos e projetos para o sistema viário de Sobral	002	126	06/06/2018	37.320,58	3,8187	9.773,11
6	CERTARE ENGENHARIA E CONSULTORIA LTDA - ME. CNPJ 14.582.607/0001-31. BRASILEIRA.	Elaboração de estudos e projetos para o sistema viário de Sobral	003	144	02/08/2018	17.474,57	3,7639	4.642,68
6	CERTARE ENGENHARIA E CONSULTORIA LTDA - ME. CNPJ 14.582.607/0001-31. BRASILEIRA.	Elaboração de estudos e projetos para o sistema viário de Sobral	003 - Complemento	144	02/08/2018	15.564,41	3,7639	4.135,18
6	CERTARE ENGENHARIA E CONSULTORIA LTDA - ME. CNPJ 14.582.607/0001-31. BRASILEIRA.	Elaboração de estudos e projetos para o sistema viário de Sobral	004	178	19/11/2018	37.403,18	3,7547	9.961,70

COMPONENTE	NOME, IDENTIFICAÇÃO FISCAL E NACIONALIDADE DA CONTRATADA OU DO FORNECEDOR	BENS E SERVIÇOS	MEDIÇÃO	NOTA FISCAL	PAGAMENTOS			
					DATA	MONTANTE EM MOEDA LOCAL (R\$)	TAXAS DE CÂMBIO	MONTANTE EM DÓLARES (USD)
2	FRANCISCO ROMENIK PARENTE PONTE - ME. CNPJ 29.276.312/0001-04. BRASILEIRA.	Construção de uma Praça na Localidade de Lajes, Distrito de Patos, Sobral.	001	011	25/01/2019	17.119,07	3,7613	4.551,37
2	FRANCISCO ROMENIK PARENTE PONTE - ME. CNPJ 29.276.312/0001-04. BRASILEIRA.	Construção de uma Praça na Localidade de Lajes, Distrito de Patos, Sobral.	002	016	12/03/2019	15.954,50	3,8123	4.185,01
2	FRANCISCO ROMENIK PARENTE PONTE - ME. CNPJ 29.276.312/0001-04. BRASILEIRA.	Construção de uma Praça na Localidade de Lajes, Distrito de Patos, Sobral.	003	017	12/03/2019	46.338,47	3,8123	12.154,99
TOTAL								\$ 590.818,20

No QUADRO Nº 05 são apresentadas as estimativas dos gastos a serem reconhecidos até 30 de junho de 2019 como contrapartida, a partir de 29/11/2017, conforme disposto na Cláusula Nº 8 do Contrato de Empréstimo (Condições Particulares).

QUADRO Nº 05 - ESTIMATIVA DE GASTOS A SEREM RECONHECIDOS COMO CONTRAPARTIDA POR COMPONENTE

COMPONENTE 1 - SANEAMENTO BÁSICO (US\$ 5.632.015,00)			
Descrição	Valor (R\$)	Valor a reconhecer CAF (US\$)	Porcentagem
ETA – Sumaré	42.002,07	11.330,48	
Esgotamento Sanitário de Taperuaba	10.390,03	2.802,81	
Drenagem no Bairro Pe. Ibiapina, bacia da capela Mãe Rainha	80.334,77	21.671,10	
Esgotamento Sanitário nos Bairros: Pe. Ibiapina, Domingos Olímpio e Cohab 3	947,77	255,67	
TOTAL	133.674,64	36.060,06	0,64%

COMPONENTE 2 - GESTÃO AMBIENTAL (US\$ 4.169.273,00)			
Descrição	Valor (R\$)	Valor a reconhecer CAF (US\$)	Porcentagem
Fornecimento e execução da substituição de luminárias de LED - Parte 1	375.004,39	101.161,15	
Fornecimento e execução da substituição de luminárias de LED - Parte 2	1.801.823,50	486.059,75	
Areninha - Parque Pajeú (bairro coração de Jesus)	101.891,11	27.486,14	
Urbanização do Alto do Cristo	46.217,52	12.467,63	
TOTAL	2.324.936,52	627.174,68	15,04%

COMPONENTE 3 - MOBILIDADE URBANA (US\$ 1.300.000,00)			
Descrição	Valor (R\$)	Valor a reconhecer CAF (US\$)	Porcentagem
Aquisição de equipamento motorizado, 0km, para sinalização viária e demarcação de vias públicas, devidamente emplacado, obedecendo as normas técnicas pertinentes.	208.000,00	56.110,06	
TOTAL	208.000,00	56.110,06	4,32%

COMPONENTE 4 - INFRAESTRUTURA SOCIAL (US\$ 713.712,00)			
Descrição	Valor (R\$)	Valor a reconhecer CAF (US\$)	Porcentagem
Construção do Centro de Saúde da Família do Residencial Nova Caiçara	103.321,95	27.872,12	
Aquisição de Equipamentos para Academias ao Ar Livre	73.140,23	19.730,30	
Aquisição de módulos esportivos para práticas de atividades físicas	145.500,00	39.250,07	
TOTAL	321.962,18	86.852,49	12,17%

COMPONENTE 5 - FORTALECIMENTO INSTITUCIONAL (US\$ 400.000,00)			
Descrição	Valor (R\$)	Valor a reconhecer CAF (US\$)	Porcentagem
Aquisição de motocicleta 0km - Guarda Municipal	307.955,44	83.074,03	
Aquisição de veículo novo 0km, SUV Duster - Frota Guarda Municipal	538.976,62	145.394,29	
Aquisição de 01 Sistema AVL com tecnologia tetrapol	156.340,21	42.174,32	
Aquisição de 80 terminais portáteis TPH 900 para Guarda Municipal	456.239,08	123.075,01	
TOTAL	1.459.511,35	393.717,65	98,43%

COMPONENTE 6 - GESTÃO DO PROGRAMA (US\$ 285.000,00)			
Descrição	Valor (R\$)	Valor a reconhecer CAF (US\$)	Porcentagem
TOTAL	-	-	0,00%

TOTAL CONSOLIDADO	4.448.084,69	1.199.914,94	9,60%
--------------------------	---------------------	---------------------	--------------

6. PLANO DE EXECUÇÃO DO PROGRAMA

FIGURA Nº 02 - PLANO DE EXECUÇÃO DO PROGRAMA

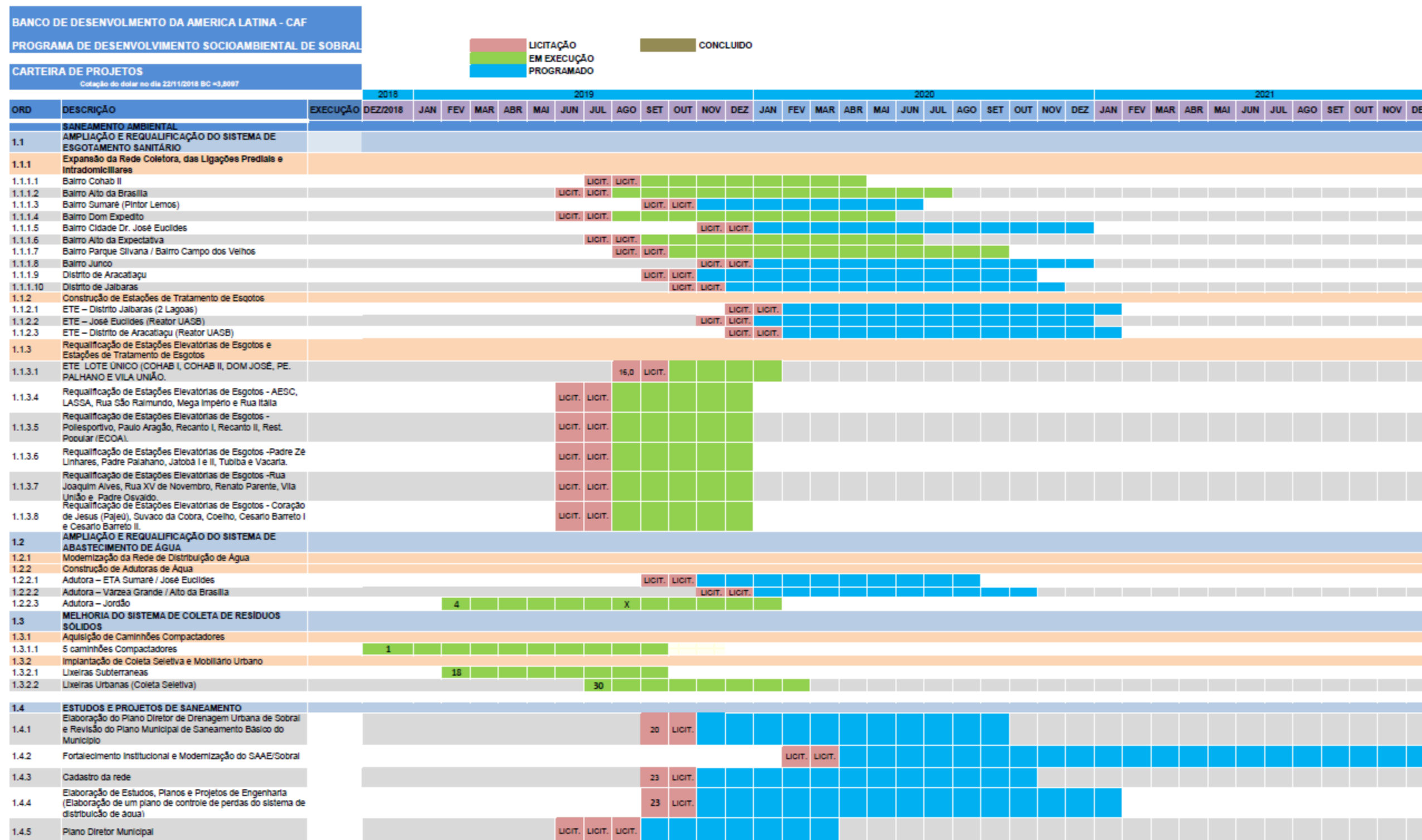

LICITAÇÃO
 EM EXECUÇÃO
 PROGRAMADO
 CONCLUÍDO

BANCO DE DESENVOLVIMENTO DA AMÉRICA LATINA - CAF
PROGRAMA DE DESENVOLVIMENTO SOCIOAMBIENTAL DE SOBRAL

CARTEIRA DE PROJETOS
 Cotação do dólar no dia 22/11/2018 BC = 3,8067

ORD	DESCRIÇÃO	EXECUÇÃO	2022												2023											
			JAN	FEV	MAR	ABR	MAI	JUN	JUL	AGO	SET	OUT	NOV	DEZ	JAN	FEV	MAR	ABR	MAI	JUN	JUL	AGO	SET	OUT	NOV	DEZ
SANEAMENTO AMBIENTAL																										
1.1	AMPLIAÇÃO E REQUALIFICAÇÃO DO SISTEMA DE ESGOTAMENTO SANITÁRIO																									
1.1.1	Expansão da Rede Coletora, das Ligações Prediais e Intradomiciliares																									
1.1.1.1	Bairro Cohab II																									
1.1.1.2	Bairro Alto da Brasília																									
1.1.1.3	Bairro Sumaré (Pintor Lemos)																									
1.1.1.4	Bairro Dom Expedito																									
1.1.1.5	Bairro Cidade Dr. José Euclides																									
1.1.1.6	Bairro Alto da Expectativa																									
1.1.1.7	Bairro Parque Silvana / Bairro Campo dos Velhos																									
1.1.1.8	Bairro Junco																									
1.1.1.9	Distrito de Aracatiçu																									
1.1.1.10	Distrito de Jaibaras																									
1.1.2	Construção de Estações de Tratamento de Esgotos																									
1.1.2.1	ETE – Distrito Jaibaras (2 Lagoas)																									
1.1.2.2	ETE – José Euclides (Reator UASB)																									
1.1.2.3	ETE – Distrito de Aracatiçu (Reator UASB)																									
1.1.3	Requalificação de Estações Elevatórias de Esgotos e Estações de Tratamento de Esgotos																									
1.1.3.1	ETE LOTE ÚNICO (COHAB I, COHAB II, DOM JOSÉ, PE. PALHANO E VILA UNIÃO.																									
1.1.3.4	Requalificação de Estações Elevatórias de Esgotos - AESC, LASSA, Rua São Raimundo, Mega Império e Rua Itália																									
1.1.3.5	Requalificação de Estações Elevatórias de Esgotos - Poliesportivo, Paulo Aragão, Recanto I, Recanto II, Rest. Popular (ECCO).																									
1.1.3.6	Requalificação de Estações Elevatórias de Esgotos - Padre Zé Linhares, Padre Palahano, Jatobá I e II, Tubilá e Vacaria.																									
1.1.3.7	Requalificação de Estações Elevatórias de Esgotos - Rua Joaquim Alves, Rua XV de Novembro, Renato Parente, Vila União e Padre Osvaldo.																									
1.1.3.8	Requalificação de Estações Elevatórias de Esgotos - Coração de Jesus (Pajeú), Suvaco da Cobra, Coelho, Cesário Barreto I e Cesário Barreto II.																									
1.2	AMPLIAÇÃO E REQUALIFICAÇÃO DO SISTEMA DE ABASTECIMENTO DE ÁGUA																									
1.2.1	Modernização da Rede de Distribuição de Água																									
1.2.2	Construção de Adutoras de Água																									
1.2.2.1	Adutora – ETA Sumaré / José Euclides																									
1.2.2.2	Adutora – Varzea Grande / Alto da Brasília																									
1.2.2.3	Adutora – Jordão																									
1.3	MELHORIA DO SISTEMA DE COLETA DE RESÍDUOS SÓLIDOS																									
1.3.1	Aquisição de Caminhões Compactadores																									
1.3.1.1	5 caminhões Compactadores																									
1.3.2	Implantação de Coleta Seletiva e Mobiliário Urbano																									
1.3.2.1	Lixeiras Subterrâneas																									
1.3.2.2	Lixeiras Urbanas (Coleta Seletiva)																									
1.4	ESTUDOS E PROJETOS DE SANEAMENTO																									
1.4.1	Elaboração do Plano Diretor de Drenagem Urbana de Sobral e Revisão do Plano Municipal de Saneamento Básico do Município																									
1.4.2	Fortalecimento Institucional e Modernização do SAAE/Sobral																									
1.4.3	Cadastro da rede																									
1.4.4	Elaboração de Estudos, Planos e Projetos de Engenharia (Elaboração de um plano de controle de perdas do sistema de distribuição de água)																									
1.4.5	Plano Diretor Municipal																									

 LICITAÇÃO	 CONCLUÍDO
 EM EXECUÇÃO	
 PROGRAMADO	

CARTEIRA DE PROJETOS

Cotação do dólar no dia 22/11/2018 BC =3,8997

ORD	DESCRIÇÃO	EXECUÇÃO	2022												2023											
			JAN	FEV	MAR	ABR	MAI	JUN	JUL	AGO	SET	OUT	NOV	DEZ	JAN	FEV	MAR	ABR	MAI	JUN	JUL	AGO	SET	OUT	NOV	DEZ
2.00	GESTÃO AMBIENTAL																									
2.1	REQUALIFICAÇÃO DE ÁREAS URBANAS																									
2.1.1	Requalificação de Parques Urbanos																									
2.1.1.1	Parque Lagoa da Fazenda																									
2.1.1.2	Parque Estação Ferroviária																									
2.1.1.3	Urbanização do Aito do Cristo																									
2.1.2	Estudos de planejamento ambiental e mudanças climáticas																									
	Pegada de Carbono + Pegada Hídrica																									
	Índice de Vulnerabilidade Ambiental																									
2.1.3	Construção e Requalificação de Praças Públicas																									
2.1.4	Implantação de Projeto de Eficiência Energética																									
	Iluminação Pública com LED - 1ª ETAPA																									
	Iluminação Pública com LED - 2ª ETAPA																									
2.1.5	Implementação do Plano de Arborização																									
	Etapa 1 - Corredores Ecológicos																									
	Mobiliários Ecológicos																									
2.2	RECUPERAÇÃO DE ÁREAS DEGRADADAS																									
2.2.1	Recuperação de Matas Ciliares																									
2.2.2	Instalação de Jardins Filtrantes																									
2.2.2.3	Riacho Pajeú																									
2.2.2.4	Riacho Pajeú (complementar)																									
2.2.2.1	Lagoa da Fazenda																									
2.2.2.2	Coração de Jesus																									
2.2.2.4	Riacho Mucambinho																									
2.2.2.5	Riacho do Urubú																									
2.2.2.6	Foz do Mucambinho																									
2.3	EDUCAÇÃO AMBIENTAL																									
2.3.1	Implementação do Plano de Educação Ambiental																									
3.00	MOBILIDADE URBANA																									
3.1	ACESSIBILIDADE DE PÁSSEIOS																									
3.1.1	Padronização de Calçadas com Piso Concreto Estampado e Piso Intertravado																									
3.2	UNIVERSALIZAÇÃO DA PAVIMENTAÇÃO EM RUAS E AVENIDAS																									
3.2.1	Pavimentação em Pedra Tosca, Paralelepípedo e Piso Intertravado																									
3.3	AMPLIAÇÃO E REQUALIFICAÇÃO DA REDE CICLOVIÁRIA																									
3.3.1	Estruturação de Ciclovias e Ciclofaixas																									
	Instalação de Paraciclismo																									
4.00	INFRAESTRUTURA SOCIAL																									
4.1	DESENVOLVIMENTO ESPORTIVO																									
4.1.1	Construção de Núcleos de Formação Esportiva (Areninhas)																									
4.1.1.1	Areninha - Parque Pajeú																									
4.1.1.2	Areninha - Mucambinho																									
	Areninha - Margem Esquerda																									
4.2	PROMOÇÃO DA SAÚDE E DA CIDADANIA																									
4.2.1	Construção do Centro de Saúde da Família do Residencial Nova Calçara																									
4.2.2.1	Ampliação e Reforma da Unidade Mista de Saúde do Bairro Sinhá Sabola																									
4.2.3.1	Aquisição de Academias ao Ar Livre																									
5.00	FORTALECIMENTO INSTITUCIONAL																									
5.1	PROMOÇÃO DA SEGURANÇA CIDADÃ																									
5.1.1	Fortalecimento da Fiscalização e da Segurança em Vias e Espaços Públicos																									
6.00	GESTÃO DO PROGRAMA																									
6.1	Supervisão técnica e ambiental de obras																									
6.2	Apoio à Unidade de Gerenciamento do Programa																									
6.3	Auditoria Externa																									
7.00	CUSTOS DE FINANCIAMENTO																									
7.1.1.1	Comissão de Financiamento																									
7.2.1.1	Custos de Avaliação e Estruturação																									

7. CRONOGRAMA DE INVESTIMENTOS

No QUADRO Nº 06 são apresentados os valores estimados referentes ao cronograma de investimentos, divididos por ano, até o final do programa.

QUADRO Nº 06 - CRONOGRAMA DE INVESTIMENTOS (PARTE 1/2)

ORD	COMPONENTES/SUBCOMPONENTES/PROJETOS	VALOR (US\$)			DESEMBOLSO ANUAL (US\$)					
		TOTAL	FONTES DE FINANCIAMENTO		ANO 1			ANO 2		
			PMS	CAF	PMS	CAF	TOTAL	PMS	CAF	TOTAL
1,00	SANEAMENTO AMBIENTAL	44.645.151,51	5.632.015,15	39.013.136,36	762.021,12	4.890.707,87	5.652.728,99	1.843.318,47	12.248.477,89	14.091.796,36
1.1	AMPLIAÇÃO E REQUALIFICAÇÃO DO SISTEMA DE ESGOTAMENTO SANITÁRIO	28.183.595,78	3.056.000,00	25.127.595,78	362.628,73	3.088.725,08	3.451.353,81	1.205.371,29	9.914.286,28	11.119.657,57
1.1.1	Expansão da Rede Coletora, das Ligações Prediais e Intradomiciliares	23.623.595,78	2.600.000,00	21.023.595,78	191.393,03	1.547.603,74	1.738.996,77	1.021.940,31	8.263.407,62	9.285.347,93
1.1.2	Construção de Estações de Tratamento de Esgotos	1.900.000,00	190.000,00	1.710.000,00	7.051,40	63.462,61	70.514,01	81.615,28	734.537,39	816.152,67
1.1.3	Requalificação de Estações Elevatórias de Esgotos e Estações de Tratamento de Esgotos	2.660.000,00	266.000,00	2.394.000,00	164.184,30	1.477.658,73	1.641.843,03	101.815,70	916.341,27	1.018.156,97
1.2	AMPLIAÇÃO E REQUALIFICAÇÃO DO SISTEMA DE ABASTECIMENTO DE ÁGUA	14.369.131,49	1.851.772,73	12.517.358,76	110.149,97	973.800,97	1.083.950,94	202.947,18	1.794.191,61	1.997.138,79
1.2.1	Modernização da Rede de Distribuição de Água	8.206.952,05	1.225.578,44	6.981.373,61			0,00			0,00
1.2.2	Construção de Adutoras de Água	6.162.179,44	626.194,29	5.535.985,15	110.149,97	973.800,97	1.083.950,94	202.947,18	1.794.191,61	1.997.138,79
1.3	MELHORIA DO SISTEMA DE COLETA DE RESÍDUOS SÓLIDOS	742.424,24	124.242,42	618.181,82	124.242,42	618.181,82	742.424,24	0,00	0,00	0,00
1.3.1	Aquisição de Caminhões Compactadores	500.000,00	100.000,00	400.000,00	100.000,00	400.000,00	500.000,00			
1.3.2	Implantação de Coleta Seletiva e Mobiliário Urbano	242.424,24	24.242,42	218.181,82	24.242,42	218.181,82	242.424,24			
1.4	ESTUDOS E PROJETOS DE SANEAMENTO	1.350.000,00	600.000,00	750.000,00	165.000,00	210.000,00	375.000,00	435.000,00	540.000,00	975.000,00
1.4.1	Elaboração do Plano Diretor de Drenagem Urbana de Sobral	200.000,00	200.000,00		50.000,00		50.000,00	150.000,00		150.000,00
1.4.2	Revisão do Plano Municipal de Saneamento Básico do Município	200.000,00	20.000,00	180.000,00	5.000,00	45.000,00	50.000,00	15.000,00	135.000,00	150.000,00
1.4.3	Elaboração do estudo para a reorganização do SAAE/Sobral	150.000,00	150.000,00		75.000,00		75.000,00	75.000,00		75.000,00

1.4.4	Elaboração de um plano de controle de perdas do sistema de distribuição de água e do cadastro da rede	300.000,00	30.000,00	270.000,00	15.000,00	135.000,00	150.000,00	15.000,00	135.000,00	150.000,00
1.4.5	Elaboração de Projetos de Engenharia	500.000,00	200.000,00	300.000,00	20.000,00	30.000,00	50.000,00	180.000,00	270.000,00	450.000,00
2,00	GESTÃO AMBIENTAL	10.192.727,27	4.169.272,73	6.023.454,54	899.254,55	803.290,91	1.702.545,46	1.462.454,55	2.452.090,91	3.914.545,46
2.1	REQUALIFICAÇÃO DE ÁREAS URBANAS	7.200.000,00	3.870.000,00	3.330.000,00	847.000,00	333.000,00	1.180.000,00	1.326.000,00	1.224.000,00	2.550.000,00
2.1.1	Requalificação de Parques Urbanos	700.000,00	700.000,00		350.000,00		350.000,00	350.000,00		350.000,00
2.1.2	Estudos de planejamento ambiental e mudanças climáticas	1.200.000,00	120.000,00	1.080.000,00	12.000,00	108.000,00	120.000,00	36.000,00	324.000,00	360.000,00
2.1.3	Construção e Requalificação de Praças Públicas	800.000,00	800.000,00		160.000,00		160.000,00	240.000,00		240.000,00
2.1.4	Implantação de Projeto de Eficiência Energética	2.000.000,00	2.000.000,00		300.000,00		300.000,00	600.000,00		600.000,00
2.1.5	Implementação do Plano de Arborização	2.500.000,00	250.000,00	2.250.000,00	25.000,00	225.000,00	250.000,00	100.000,00	900.000,00	1.000.000,00
2.2	RECUPERAÇÃO DE ÁREAS DEGRADADAS	2.680.000,00	268.000,00	2.412.000,00	46.000,00	414.000,00	460.000,00	130.200,00	1.171.800,00	1.302.000,00
2.2.1	Recuperação de Matas Ciliares	380.000,00	38.000,00	342.000,00			0,00	15.200,00	136.800,00	152.000,00
2.2.2	Instalação de Jardins Filtrantes	2.300.000,00	230.000,00	2.070.000,00	46.000,00	414.000,00	460.000,00	115.000,00	1.035.000,00	1.150.000,00
2.3	EDUCAÇÃO AMBIENTAL	312.727,27	31.272,73	281.454,54	6.254,55	56.290,91	62.545,46	6.254,55	56.290,91	62.545,46
2.3.1	Capacitação em Educação Ambiental	312.727,27	31.272,73	281.454,54	6.254,55	56.290,91	62.545,46	6.254,55	56.290,91	62.545,46
3,00	MOBILIDADE URBANA	1.300.000,00	1.300.000,00	0,00	130.000,00	0,00	130.000,00	390.000,00	0,00	390.000,00
3.1	ACESSIBILIDADE DE PASSEIOS	200.000,00	200.000,00		20.000,00		20.000,00	60.000,00		60.000,00
3.1.1	Padronização de Calçadas com Piso Concreto Estampado e Piso Intertravado	200.000,00	200.000,00		20.000,00		20.000,00	60.000,00		60.000,00
3.2	UNIVERSALIZAÇÃO DA PAVIMENTAÇÃO EM RUAS E AVENIDAS	700.000,00	700.000,00	0,00	70.000,00	0,00	70.000,00	210.000,00	0,00	210.000,00
3.2.1	Pavimentação em Pedra Tosca, Paralelepípedo e Piso Intertravado	700.000,00	700.000,00		70.000,00		70.000,00	210.000,00		210.000,00
3.3	AMPLIAÇÃO E REQUALIFICAÇÃO DA REDE CICLOVIÁRIA	400.000,00	400.000,00	0,00	40.000,00	0,00	40.000,00	120.000,00	0,00	120.000,00
3.3.1	Estruturação de Ciclovias e Ciclofaixas	400.000,00	400.000,00		40.000,00		40.000,00	120.000,00		120.000,00
4,00	INFRAESTRUTURA SOCIAL	2.637.121,22	713.712,12	1.923.409,10	584.473,95	838.286,16	1.422.760,11	129.238,17	1.085.122,94	1.214.361,11
4.1	DESENVOLVIMENTO ESPORTIVO	1.125.000,00	562.500,00	562.500,00	548.473,95	435.542,09	984.016,04	14.026,05	126.957,91	140.983,96
4.1.1	Construção de Núcleos de Formação Esportiva (Areninhas)	1.125.000,00	562.500,00	562.500,00	548.473,95	435.542,09	984.016,04	14.026,05	126.957,91	140.983,96

4.2	PROMOÇÃO DA SAÚDE E DA CIDADANIA	1.512.121,22	151.212,12	1.360.909,10	36.000,00	402.744,07	438.744,07	115.212,12	958.165,03	1.073.377,15
4.2.1	Construção do Centro de Saúde da Família do Residencial Nova Caiçara	360.000,00	36.000,00	324.000,00	36.000,00	324.000,00	360.000,00			
4.2.2	Ampliação e Reforma da Unidade Mista de Saúde do Bairro Sinhá Saboia	852.121,22	85.212,12	766.909,10				85.212,12	766.909,10	852.121,22
4.2.3	Aquisição de Academias ao Ar Livre	300.000,00	30.000,00	270.000,00		78.744,07	78.744,07	30.000,00	191.255,93	221.255,93
5,00	FORTELECIMENTO INSTITUCIONAL	400.000,00	400.000,00	0,00	393.000,00	0,00	393.000,00	7.000,00	0,00	7.000,00
5.1	PROMOÇÃO DA SEGURANÇA CIDADÃ	400.000,00	400.000,00	0,00	393.000,00	0,00	393.000,00	7.000,00	0,00	7.000,00
5.1.1	Fortalecimento da Fiscalização e da Segurança em Vias e Espaços Públicos	400.000,00	400.000,00		393.000,00		393.000,00	7.000,00		7.000,00
6,00	GESTÃO DO PROGRAMA	2.850.000,00	285.000,00	2.565.000,00	57.000,00	513.000,00	570.000,00	57.000,00	513.000,00	570.000,00
6.1	Supervisão técnica e ambiental de obras	2.200.000,00	200.000,00	2.000.000,00	40.000,00	400.000,00	440.000,00	40.000,00	400.000,00	440.000,00
6.2	Apoio à Unidade de Gerenciamento do Programa	500.000,00	70.000,00	430.000,00	14.000,00	86.000,00	100.000,00	14.000,00	86.000,00	100.000,00
6.3	Auditoria Externa	150.000,00	15.000,00	135.000,00	3.000,00	27.000,00	30.000,00	3.000,00	27.000,00	30.000,00
7,00	CUSTOS DE FINANCIAMENTO	475.000,00	0,00	475.000,00	0,00	475.000,00	475.000,00	0,00	0,00	0,00
7.1	Comissão de Financiamento	425.000,00		425.000,00		425.000,00	425.000,00			
7.2	Custos de Avaliação e Estruturação	50.000,00		50.000,00		50.000,00	50.000,00			

QUADRO Nº 6 - CRONOGRAMA DE INVESTIMENTOS (PARTE 2/2)

ORD	COMPONENTES/SUBCOMPONENTES/PROJETOS	ANO 3			ANO 4			ANO 5		
		PMS	CAF	TOTAL	PMS	CAF	TOTAL	PMS	CAF	TOTAL
		2.868.544,21	12.733.728,11	15.602.272,32	2.079.209,08	9.869.454,87	11.948.663,95	837.485,90	3.577.840,34	4.415.326,24
1,00	SANEAMENTO AMBIENTAL	1.422.089,66	10.515.637,20	11.937.726,86	1.114.354,53	8.565.763,96	9.680.118,49	490.231,37	2.792.549,44	3.282.780,81
1.1	AMPLIAÇÃO E REQUALIFICAÇÃO DO SISTEMA DE ESGOTAMENTO SANITÁRIO	743.999,99	6.062.292,21	6.806.292,20	743.999,99	6.062.292,21	6.806.292,20	0,00	0,00	0,00
1.1.1	Expansão da Rede Coletora, das Ligações Prediais e Intradomiciliares	693.333,33	5.606.292,21	6.299.625,54	693.333,33	5.606.292,21	6.299.625,54			
1.1.2	Construção de Estações de Tratamento de Esgotos	50.666,66	456.000,00	506.666,66	50.666,66	456.000,00	506.666,66			
1.1.3	Requalificação de Estações Elevatórias de Esgotos e Estações de Tratamento de Esgotos									
1.2	AMPLIAÇÃO E REQUALIFICAÇÃO DO SISTEMA DE ABASTECIMENTO DE ÁGUA	678.089,67	4.453.344,99	5.131.434,66	370.354,54	2.503.471,75	2.873.826,29	490.231,37	2.792.549,44	3.282.780,81
1.2.1	Modernização da Rede de Distribuição de Água	490.231,38	2.792.549,44	3.282.780,82	245.115,69	1.396.274,73	1.641.390,42	490.231,37	2.792.549,44	3.282.780,81
1.2.2	Construção de Adutoras de Água	187.858,29	1.660.795,55	1.848.653,84	125.238,85	1.107.197,02	1.232.435,87			
1.3	MELHORIA DO SISTEMA DE COLETA DE RESÍDUOS SÓLIDOS	0,00	0,00	0,00	0,00	0,00	0,00	0,00	0,00	0,00
1.3.1	Aquisição de Caminhões Compactadores									
1.3.2	Implantação de Coleta Seletiva e Mobiliário Urbano									
1.4	ESTUDOS E PROJETOS DE SANEAMENTO	0,00	0,00	0,00	0,00	0,00	0,00	0,00	0,00	0,00
1.4.1	Elaboração do Plano Diretor de Drenagem Urbana de Sobral									
1.4.2	Revisão do Plano Municipal de Saneamento Básico do Município									
1.4.3	Elaboração do estudo para a reorganização do SAAE/Sobral									
1.4.4	Elaboração de um plano de controle de perdas do sistema de distribuição de água e do cadastro da rede									
1.4.5	Elaboração de Projetos de Engenharia									
2,00	GESTÃO AMBIENTAL	1.129.454,55	1.705.090,91	2.834.545,46	647.854,55	790.690,91	1.438.545,46	30.254,53	272.290,90	302.545,43
2.1	REQUALIFICAÇÃO DE ÁREAS URBANAS	1.039.000,00	891.000,00	1.930.000,00	634.000,00	666.000,00	1.300.000,00	24.000,00	216.000,00	240.000,00
2.1.1	Requalificação de Parques Urbanos									

2.1.2	Estudos de planejamento ambiental e mudanças climáticas	24.000,00	216.000,00	240.000,00	24.000,00	216.000,00	240.000,00	24.000,00	216.000,00	240.000,00
2.1.3	Construção e Requalificação de Praças Públicas	240.000,00		240.000,00	160.000,00		160.000,00			
2.1.4	Implantação de Projeto de Eficiência Energética	700.000,00		700.000,00	400.000,00		400.000,00			
2.1.5	Implementação do Plano de Arborização	75.000,00	675.000,00	750.000,00	50.000,00	450.000,00	500.000,00			
2.2	RECUPERAÇÃO DE ÁREAS DEGRADADAS	84.200,00	757.800,00	842.000,00	7.600,00	68.400,00	76.000,00	0,00	0,00	0,00
2.2.1	Recuperação de Matas Ciliares	15.200,00	136.800,00	152.000,00	7.600,00	68.400,00	76.000,00			
2.2.2	Instalação de Jardins Filtrantes	69.000,00	621.000,00	690.000,00						
2.3	EDUCAÇÃO AMBIENTAL	6.254,55	56.290,91	62.545,46	6.254,55	56.290,91	62.545,46	6.254,53	56.290,90	62.545,43
2.3.1	Capacitação em Educação Ambiental	6.254,55	56.290,91	62.545,46	6.254,55	56.290,91	62.545,46	6.254,53	56.290,90	62.545,43
3,00	MOBILIDADE URBANA	260.000,00	0,00	260.000,00	260.000,00	0,00	260.000,00	260.000,00	0,00	260.000,00
3.1	ACESSIBILIDADE DE PASSEIOS	40.000,00		40.000,00	40.000,00		40.000,00	40.000,00		40.000,00
3.1.1	Padronização de Calçadas com Piso Concreto Estampado e Piso Intertravado	40.000,00		40.000,00	40.000,00		40.000,00	40.000,00		40.000,00
3.2	UNIVERSALIZAÇÃO DA PAVIMENTAÇÃO EM RUAS E AVENIDAS	140.000,00	0,00	140.000,00	140.000,00	0,00	140.000,00	140.000,00	0,00	140.000,00
3.2.1	Pavimentação em Pedra Tosca, Paralelepípedo e Piso Intertravado	140.000,00		140.000,00	140.000,00		140.000,00	140.000,00		140.000,00
3.3	AMPLIAÇÃO E REQUALIFICAÇÃO DA REDE CICLOVIÁRIA	80.000,00	0,00	80.000,00	80.000,00	0,00	80.000,00	80.000,00	0,00	80.000,00
3.3.1	Estruturação de Ciclovias e Ciclofaixas	80.000,00		80.000,00	80.000,00		80.000,00	80.000,00		80.000,00
4,00	INFRAESTRUTURA SOCIAL	0,00	0,00	0,00	0,00	0,00	0,00	0,00	0,00	0,00
4.1	DESENVOLVIMENTO ESPORTIVO	0,00	0,00	0,00	0,00	0,00	0,00	0,00	0,00	0,00
4.1.1	Construção de Núcleos de Formação Esportiva (Areninhas)									
4.2	PROMOÇÃO DA SAÚDE E DA CIDADANIA	0,00	0,00	0,00	0,00	0,00	0,00	0,00	0,00	0,00
4.2.1	Construção do Centro de Saúde da Família do Residencial Nova Caiçara									
4.2.2	Ampliação e Reforma da Unidade Mista de Saúde do Bairro Sinhá Saboia									
4.2.3	Aquisição de Academias ao Ar Livre									
5,00	FORTALECIMENTO INSTITUCIONAL	0,00	0,00	0,00	0,00	0,00	0,00	0,00	0,00	0,00
5.1	PROMOÇÃO DA SEGURANÇA CIDADÃ	0,00	0,00	0,00	0,00	0,00	0,00	0,00	0,00	0,00

5.1.1	Fortalecimento da Fiscalização e da Segurança em Vias e Espaços Públicos									
6,00	GESTÃO DO PROGRAMA	57.000,00	513.000,00	570.000,00	57.000,00	513.000,00	570.000,00	57.000,00	513.000,00	570.000,00
6.1	Supervisão técnica e ambiental de obras	40.000,00	400.000,00	440.000,00	40.000,00	400.000,00	440.000,00	40.000,00	400.000,00	440.000,00
6.2	Apoio à Unidade de Gerenciamento do Programa	14.000,00	86.000,00	100.000,00	14.000,00	86.000,00	100.000,00	14.000,00	86.000,00	100.000,00
6.3	Auditoria Externa	3.000,00	27.000,00	30.000,00	3.000,00	27.000,00	30.000,00	3.000,00	27.000,00	30.000,00
7,00	CUSTOS DE FINANCIAMENTO	0,00	0,00	0,00	0,00	0,00	0,00	0,00	0,00	0,00
7.1	Comissão de Financiamento									
7.2	Custos de Avaliação e Estruturação									

8. ASPECTOS ADMINISTRATIVOS

A administração, coordenação e supervisão do Programa são realizadas por meio da Unidade de Gerenciamento do Programa - UGP (FIGURA Nº 03), localizada dentro da estrutura física da Secretaria do Urbanismo e Meio Ambiente - SEUMA (Órgão Executor).

FIGURA Nº 03 - ESTRUTURA ORGANIZACIONAL DO ÓRGÃO EXECUTOR/SEUMA

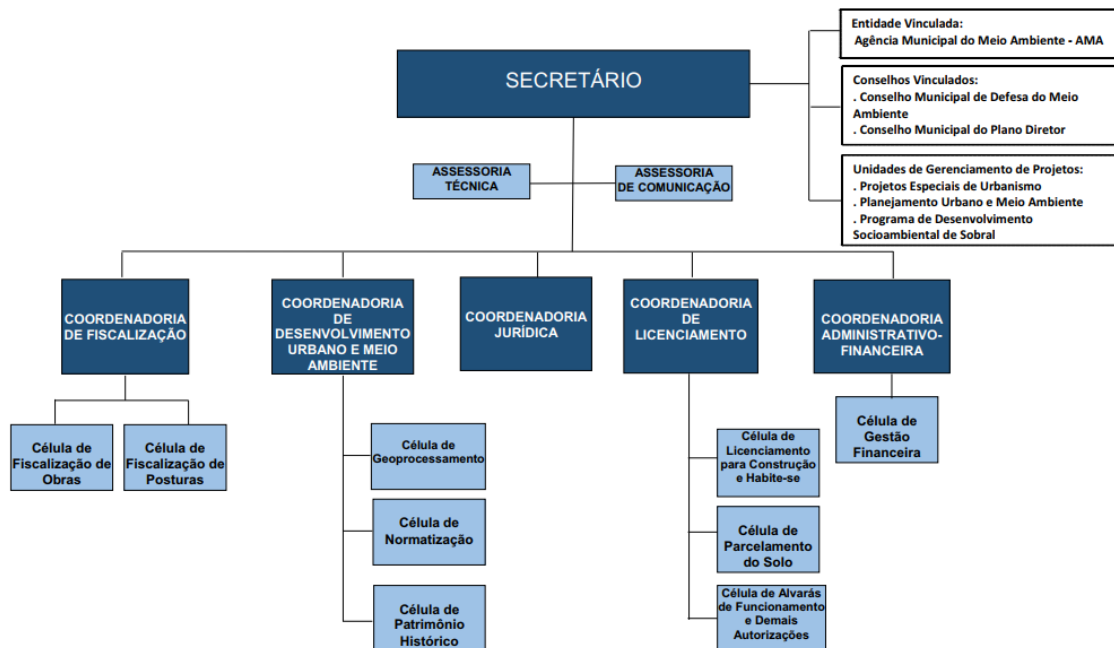

Fonte: SOBRAL, Decreto Nº 484, de 05 de fevereiro de 2019

8.1 UNIDADE DE GERENCIAMENTO DO PROGRAMA

Para cumprir com suas funções e responsabilidades, a UGP foi estruturada de acordo com o Decreto Municipal Nº 2101 de 17 de agosto de 2018 (Figura Nº 04). Todos os Coordenadores já se encontram nomeados e desempenhando as suas funções.

FIGURA Nº 04 – ORGANOGRAMA DA UGP

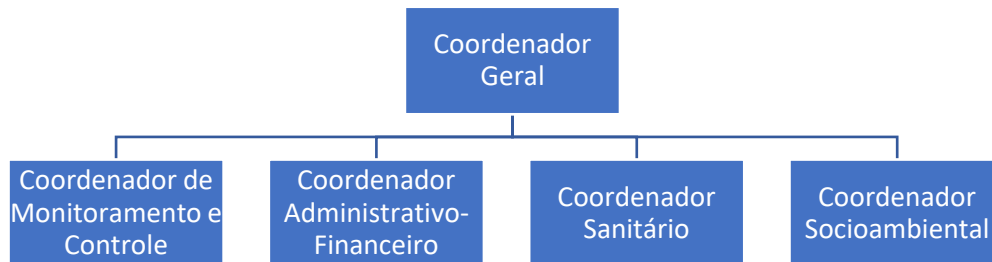

Fonte: SOBRAL, Decreto Nº 2101, de 17 de agosto de 2018

QUADRO Nº 05 - DESCRIÇÃO DA UGP COM SEUS MEMBROS E ENDEREÇOS ELETRÔNICOS

ITEM	NOME	CARGO	E-MAIL	TELEFONE
1	Vania Lima Araripe	Coordenadora Geral	vaniaararipe@sobral.ce.gov.br	(88) 3677.1163
2	Kemmison Luiz Paula de Sousa	Coordenador de Saneamento	kemmisonluiz@sobral.ce.gov.br	(88) 3677.1163
3	José Otávio Santos de Almeida Braga	Coordenador Socioambiental	zeotaviobraga@sobral.ce.gov.br	(88) 3677.1163
4	Fernanda Elias Fernandes	Coordenadora de Monitoramento e Controle	fernandafernandes@sobral.ce.gov.br	(88) 3677.1163
5	Francisco Nailton de Menezes	Coordenador Administrativo Financeiro	nailton.menezes@sobral.ce.gov.br	(88) 3677.1163

Destaca-se que, além da SEUMA, outras Secretarias e órgãos da estrutura organizacional da Prefeitura fornecem apoio ao Programa nas matérias que lhes competem, conforme disposto a seguir:

- a) Secretaria da Infraestrutura (SEINF) - realiza o acompanhamento e fiscalização das obras do Programa e presta assessoria técnica à UGP;
- b) Secretaria de Finanças (SEFIN) - compartilha a responsabilidade pela execução das funções de empenho, pagamento e contabilidade do Programa, não desempenhadas diretamente, mas demandadas e acompanhadas pelo Gerente Administrativo-Financeiro da UGP;
- c) Comissão Central de Licitações (CELIC) - compõe a estrutura da Prefeitura, sendo responsável pela realização de todas as licitações do Programa;

d) Serviço Autônomo de Água e Esgoto de Sobral (SAAE) - autarquia municipal que administra os sistemas de água e esgoto do município, presta assessoria técnica à UGP e valida os projetos.

No ANEXO 01 consta o registro das correspondências enviadas para CAF no primeiro semestre de 2019.

9. ASPECTOS LICITATÓRIOS

Com a atuação direta na realização das licitações do Programa, a UGP, juntamente com a CELIC deu prosseguimento às ações previstas na Carteira de Projetos, bem como no Plano de Aquisições. Durante a Missão de Início realizada em janeiro de 2019, verificou-se que haveria uma grande quantidade de licitações ocorrendo simultaneamente, aumentando a complexidade do processo de acompanhamento por parte da Prefeitura, e, conseqüentemente, aumentando o risco na qualidade e permanência das empresas durante a execução das obras.

Desse modo, seguiu-se a recomendação da CAF dada durante a Missão, e algumas obras foram agrupadas por bacias ou grupos de bacias para fins de licitação.

No QUADRO Nº 06 pode ser verificado que no primeiro semestre de 2019 foram lançadas 03 (três) Concorrências Públicas Nacionais, 03 (três) Concorrências Públicas Internacionais, 02 (duas) Tomada de Preços e 01 (um) Pregão Eletrônico.

QUADRO Nº 06 – LICITAÇÕES INICIADAS NO 1º SEMESTRE DE 2019

MODALIDADE	ATIVIDADE	VALOR ESTIMADO EM U\$S (*)	STATUS
Concorrência Pública Nacional	AMPLIAÇÃO DO SISTEMA DE ESGOTAMENTO SANITÁRIO DO BAIRRO COHAB II	27.353,38	Em Licitação
	AMPLIAÇÃO DO SISTEMA DE ESGOTAMENTO SANITÁRIO DO BAIRRO DOM EXPEDITO	8.743,59	Em Licitação
	REQUALIFICAÇÃO DAS EEE'S (25 UNIDADES) – 5 LOTES	1.098.276,04	Em Licitação
Concorrência Pública Internacional	AMPLIAÇÃO DO SISTEMA DE ESGOTAMENTO SANITÁRIO DO BAIRRO ALTO DA BRASÍLIA	107.110,68	Em Licitação
	SUPERVISÃO TÉCNICA E SOCIOAMBIENTAL DE OBRAS	2.120.424,76	Em licitação
	PROGRAMA DE EDUCAÇÃO SOCIOAMBIENTAL DE SOBRAL	375.790,08	Em licitação
Tomada de Preços	AUDITORIA EXTERNA	150.000,00	Em licitação
	REVISÃO DO PLANO DIRETOR MUNICIPAL DO MUNICÍPIO	192.040,20	Em licitação
Pregão Eletrônico	AQUISIÇÃO DAS LIXEIRAS URBANAS	410.789,47	Em licitação

(*) dólar: R\$ 3,80

10. PLANO DE AQUISIÇÕES

No Plano de Aquisições a seguir, são apresentadas as atividades por categoria, contendo a modalidade da cada licitação, bem como os valores estimados e o status atual de cada atividade planejada.

LICITAÇÕES	VALOR (R\$)	VALOR (U\$)
1. OBRAS	166.539.668,15	43.826.228,46
2. BENS E SERVIÇOS	7.189.031,94	1.891.850,51
3. CONSULTORIAS	14.678.702,20	3.862.816,37
TOTAL	188.407.402,29	49.580.895,34
Taxa de Câmbio: 1US\$		3,80

ID	ATIVIDADE		Método de Licitação	Valor Estimado/Valor Contratado (R\$)	Valor Estimado/Valor Contratado (US\$)	Número de Processo	DATAS			Número do Contrato	Status	
							Publicação Edital	Recebimento Propostas	Assinatura do Contrato			
1. OBRAS				166.539.668,15	43.826.228,46							
1.1	REQUALIFICAÇÃO DAS EEE'S (25 UNIDADES)	LOTE 01	RUA ITÁLIA - BAIRRO DOM EXPEDITO AESC - BAIRRO DOM EXPEDITO LASSA - BAIRRO CIDADE GERARDO CRISTINO DE MENEZES MEGA IMPÉRIO - BAIRRO SINHÁ SABOIA RUA SÃO RAIMUNDO -	CONCORRÊNCIA PÚBLICA NACIONAL	867.952,74	228.408,62	P075137/2019	14/06/2019	17/07/2019	-	-	Em Licitação

			CIDADE GERARDO CRISTINO DE MENEZES								
		LOTE 02	POLIESPORTIVO - BAIRRO CORAÇÃO DE JESUS	854.332,94	224.824,46						
			PAULO ARAGÃO (Margem Esquerda)								
			REST. POPULAR - (Margem Esquerda)								
			RECANTO I - BAIRRO RECANTO I								
			RECANTO II - BAIRRO RECANTO II								
			PADRE ZÉ LINHARES - BAIRRO DOM JOSÉ								
		LOTE 03	PADRE PALHANO - BAIRRO SUMARÉ	840.507,92	221.186,29						
			JATOBÁ I e II - BAIRRO COHAB II								
			TUBIBA - BAIRRO SUMARÉ								
			VACARIA - BAIRRO COHAB II								
			JOAQUIM ALVES - VILA UNIÃO								
		LOTE 04	RUA XV DE NOVEMBRO - BAIRRO SUMARÉ	738.186,65	194.259,64						

			RENATO PARENTE - BAIRRO RENATO PARENTE										
			VILA UNIÃO - BAIRRO VILA UNIÃO										
			PADRE OSVALDO - BAIRRO DOM EXPEDITO										
		LOTE 05	FÁBRICA COELHO - BAIRRO CORAÇÃO DE JESUS	872.468,70	229.597,03								
			SUVACO DA COBRA - BAIRRO SINHÁ SABOIA										
			CORAÇÃO DE JESUS - BAIRRO CORAÇÃO DE JESUS										
			CESÁRIO BARRETO I - BAIRRO ALTO DA BRASÍLIA										
			CESÁRIO BARRETO II - BAIRRO ALTO DA BRASÍLIA										
1.2	AMPLIAÇÃO DO SISTEMA DE ESGOTAMENTO SANITÁRIO DO BAIRRO COHAB II		Concorrência Pública Nacional	3.345.720,16	880.452,67	P081475/2019	30/07/2019	02/09/2019	-	-	Em Licitação		
1.3	AMPLIAÇÃO DO SISTEMA DE ESGOTAMENTO SANITÁRIO DO BAIRRO ALTO DA BRASÍLIA		Concorrência Pública Internacional	12.677.806,94	3.336.264,98	P076395/2019	25/06/2019	29/07/2019	-	-	Em Licitação		
1.4	AMPLIAÇÃO DO SISTEMA DE ESGOTAMENTO SANITÁRIO DO BAIRRO DOM EXPEDITO		Concorrência Pública Nacional	3.859.967,71	1.015.780,98	P075139/2019	14/06/2019	19/08/2019	-	-	Em Licitação		
1.5	AMPLIAÇÃO DO SISTEMA DE ESGOTAMENTO SANITÁRIO DO BAIRRO ALTO DA EXPECTATIVA		Concorrência Pública Nacional	6.125.972,84	1.612.098,12	P080408/2019				-	Em atividades preparatórias para Licitação		

1.6	AMPLIAÇÃO DO SISTEMA DE ESGOTAMENTO SANITÁRIO DOS BAIROS CAMPOS DOS VELHOS E PARQUE SILVANA	Concorrência Pública Internacional	15.636.463,23	4.114.858,74	P082475/2019	-	-	-	-	Em atividades preparatórias para Licitação
1.7	REQUALIFICAÇÃO DAS ETE'S (5 UNIDADES) - LOTE ÚNICO	BAIRRO COHAB I	Concorrência Pública Nacional	2.551.713,13	671.503,46	-	-	-	-	Em atividades preparatórias para Licitação
		BAIRRO COHAB II								
		BAIRRO DOM JOSÉ								
		BAIRRO PADRE PALHANO								
		BAIRRO VILA UNIÃO								
1.8	Expansão da Rede Coletora, das Ligações Prediais e Intradomiciliares - SUMARÉ (PINTOR LEMOS)	Licitação Pública Nacional	1.405.752,20	369.934,79	-	-	-	-	Previsto	
1.9	Expansão da Rede Coletora, das Ligações Prediais e Intradomiciliares - CIDADE DR. JOSÉ EUCLIDES	Licitação Pública Internacional	25.809.328,98	6.791.928,68	-	-	-	-	Previsto	
1.10	Expansão da Rede Coletora, das Ligações Prediais e Intradomiciliares - JUNCO	Licitação Pública Internacional	8.967.419,44	2.359.847,22	-	-	-	-	Previsto	
1.11	Expansão da Rede Coletora, das Ligações Prediais e Intradomiciliares - DISTRITO DE ARACATIAÇU	Licitação Pública Internacional	10.285.937,77	2.706.825,73	-	-	-	-	Previsto	
1.12	Expansão da Rede Coletora, das Ligações Prediais e Intradomiciliares - Distrito de JAIBARAS	Licitação Pública Nacional	3.977.735,99	1.046.772,63	-	-	-	-	Previsto	
1.13	Construção de Estações de Tratamento de Esgotos - Distrito de Jaibaras (02 lagoas)	Licitação Pública Nacional	1.397.546,60	367.775,42	-	-	-	-	Previsto	
1.14	Construção de Estações de Tratamento de Esgotos - Bairro José Euclides (reator UASB)	Licitação Pública Nacional	4.834.632,64	1.272.271,75	-	-	-	-	Previsto	
1.15	Construção de Estações de Tratamento de Esgotos - Distrito de Aracatiaçu (reator UASB)	Licitação Pública Nacional	1.281.985,90	337.364,71	-	-	-	-	Previsto	
1.16	Modernização da Rede de Distribuição de Água - Centro	Licitação Pública Internacional	31.186.417,79	8.206.952,05	-	-	-	-	Previsto	
1.17	Construção de Adutoras de Água - ETA Sumaré/ José Euclides	Licitação Pública Internacional	11.900.546,41	3.131.722,74	-	-	-	-	Previsto	
1.18	Construção de Adutoras de Água - Várzea Grande/ Alto da Brasília	Licitação Pública Nacional	4.665.545,76	1.227.775,20	-	-	-	-	Previsto	
1.19	Construção de Adutoras de Água - Jordão	Licitação Pública Nacional	7.773.350,53	2.045.618,56	-	-	-	-	Previsto	

1.20	Requalificação da Estação Elevatória de Esgoto - DA AABB	Licitação Pública Nacional	101.349,65	26.670,96	-	-	-	-		Previsto
1.21	Requalificação da Estação Elevatória de Esgoto - DA RUA DA FELICIDADE	Licitação Pública Nacional	160.610,84	42.266,01	-	-	-	-		Previsto
1.22	Reforma da Estação Elevatória de Esgoto - DA RUA DO POSTO	Licitação Pública Nacional	100.544,28	26.459,02	-	-	-	-		Previsto
1.23	Requalificação da Estação Elevatória de Esgoto - DO DERBY	Licitação Pública Nacional	204.743,26	53.879,81	-	-	-	-		Previsto
1.24	Areninha - Parque Pajeú (Bairro Coração de Jesus)	Licitação Pública Nacional	1.514.762,60	398.621,74	-	-	-	21/05/2018	CONTRATO 019/2018 SECOMP	Em execução
1.25	Areninha - Centro (Margem Esquerda)	Licitação Pública Nacional	1.127.675,06	296.756,59	-	-	-	23/07/2019	CONTRATO 013/2019 SEINF	Em execução
1.26	Construção do Centro de Saúde da Família do Residencial Nova Caiçara	Concorrência Pública Nacional	1.472.689,49	387.549,87	-	-	-	05/02/2018	CONTRATO 021/2018 SMS	Executado
1.27	Sistema de filtragem dos Parques da Cidade e Pajeú	Tomada de Preços	1.324.941,46	348.668,81	P077862/2019	03/07/2019	23/07/2019		CONTRATO 02002019/2019 PSOBRAI	Em execução
2. BENS E SERVIÇOS DE NÃO CONSULTORIA			7.189.031,94	1.891.850,51						
2.1	Aquisição de 04 Caminhões Compactadores	Pregão Eletrônico	1.437.000,00	378.157,89	-	-	-	08/10/2018	CONTRATO 088/2018 SECOMP	Executado
2.2	Aquisição de 01 Caminhão Compactador	Pregão Eletrônico	410.492,00	108.024,21	-	-	-	08/10/2018	CONTRATO 089/2018 SESEP	Em execução
2.3	Implantação de Lixeiras Subterrâneas	Pregão Eletrônico (Registro de Preços)	189.471,00	49.860,79	-	-	-	18/02/2019	CONTRATO 04/2019 SEUMA	Em execução
2.4	Iluminação Pública com LED - 1ª ETAPA	Concorrência Pública Nacional	831.452,13	218.803,19	-	-	-	08/11/2017	CONTRATO 066/2017 SECOMP	Executado
2.5	Iluminação Pública com LED - 2ª ETAPA	Concorrência Pública Nacional	2.111.922,10	555.768,97	-	-	-	01/06/2018	CONTRATO 022/2018 SESEP	Executado
2.6	Instalação de Jardins Filtrantes - Riacho Pajeú	Tomada de Preços	676.175,65	177.940,96	-	-	-	12/06/2018	CONTRATO 031/2018 SECOMP	Executado
2.7	Instalação de 10 Paraciclos	Pregão Eletrônico (Registro de Preços)	106.685,08	28.075,02	-	-	-	20/08/2018	CONTRATO 017/2018 SEUMA	Em execução
2.8	Instalação de 10 Paraciclos	Pregão Eletrônico (Registro de Preços)	152.910,98	40.239,73	-	-	-	25/06/2019	CONTRATO 07/2019 SEUMA	Em execução
2.9	Aquisição de 07 Academias ao Ar Livre	Pregão Eletrônico	300.700,00	79.131,58	-	-	-	03/10/2018	CONTRATO 2018050901/2018 - SEGCEL	Em execução

		(Registro de Preços)								
2.10	Aquisição de Lixeiras Urbanas	Pregão Eletrônico (Registro de Preços)	972.223,00	255.848,16		18/06/2019	03/07/2019	-	-	Em contratação
3. CONSULTORIA			14.678.702,20	3.862.816,37						
3.1	Elaboração do Plano Diretor de Drenagem Urbana de Sobral e Revisão do Plano Municipal de Saneamento Básico do Município	Concorrência Pública Internacional	760.000,00	200.000,00	-	-	-	-	-	Em atividades preparatórias para licitação
3.2	Revisão do Plano Diretor Municipal do Município	Tomada de Preços	729.752,76	192.040,20	P075741/2019	17/06/2019	22/07/2019	-	-	Em licitação
3.3	Fortalecimento Institucional e Modernização do SAAE/Sobral	Concorrência Pública Internacional	570.000,00	150.000,00	-	-	-	-	-	Em atividades preparatórias para licitação
3.4	Elaboração do Cadastro da Rede	Concorrência Pública Internacional	1.140.000,00	300.000,00	-	-	-	-	-	Em atividades preparatórias para licitação
3.5	Elaboração de Projetos de Engenharia (plano de controle de perdas do sistema de distribuição de água)	Concorrência Pública Internacional	1.900.000,00	500.000,00	-	-	-	-	-	Em atividades preparatórias para licitação
3.6	Supervisão Técnica e Socioambiental de Obras	Concorrência Pública Internacional	8.057.614,11	2.120.424,77	P057380/2019	31/01/2019	20/03/2019	-	-	Em licitação
3.7	Auditoria Externa	Concorrência Pública Internacional	93.333,00	24.561,32	P068254/2019	25/04/2019	27/05/2019	-	-	Em licitação
3.8	Programa de Educação Socioambiental de Sobral	Concorrência Pública Internacional	1.428.002,33	375.790,09	P077431/2019	28/06/2019	15/08/2019	-	-	Em licitação

11. CONTROLE DAS CLÁUSULAS CONTRATUAIS

CONDIÇÕES ESPECIAIS DO EMPRÉSTIMO

Condições prévias para o 1º Desembolso

CONTRATO	CONDIÇÃO	FREQUÊNCIA	PRAZO	STATUS
Condições Particulares – Cláusula 7(a)	Evidência de que a UGP foi criada	Única	08/02/2018	Executado
	Evidência de que o Coordenador Geral assumiu suas funções		08/02/2018	Executado
	Manual Operacional do Programa (MOP), conforme requerido pela CAF.		08/02/2018	Executado
Anexo A – Cláusula 5(a)	Apresentação de Parecer jurídico sobre as disposições legais, declarando que as obrigações contraídas pelo Mutuário no Contrato de Empréstimo são válidas e exigíveis.		08/02/2018	Executado

Prévias à licitação de cada obra, grupo de obras ou supervisão

CONTRATO	CONDIÇÃO	FREQUÊNCIA	PRAZO	STATUS
Condições Particulares – Cláusula 7(b)	Apresentar o edital de licitação para contratação da obra, incluindo projetos de engenharia, especificações técnicas gerais e específicas, bem como especificações ambientais e sociais	15 dias corridos antes do início de cada licitação	1 - REQUALIFICAÇÃO DAS EEE'S (25 UNIDADES) – ATÉ 30/05/2019 2 - SISTEMA DE ESGOTAMENTO - ALTO DA BRASÍLIA – ATÉ 10/06/2019 3 - SISTEMA DE ESGOTAMENTO - DOM EXPEDITO – ATÉ 30/05/2019 4 - SISTEMA DE ESGOTAMENTO - COHAB II – ATÉ 15/07/2019 5 - PLANO DE ARBORIZAÇÃO - CORREDORES ECOLÓGICOS 6 - LIXEIRAS URBANAS ATÉ 30/05/2019	1 - REQUALIFICAÇÃO DAS EEE'S (25 UNIDADES) ENVIO CAF: 22/02/2019 EDITAL PUBLICADO: 14/06/2019 - Cláusula atendida 2 - SISTEMA DE ESGOTAMENTO - ALTO DA BRASÍLIA ENVIO CAF: 22/02/2019 EDITAL PUBLICADO: 25/06/2019 - Cláusula atendida 3 - SISTEMA DE ESGOTAMENTO - DOM EXPEDITO ENVIO CAF: 15/04/2019 EDITAL PUBLICADO: 14/06/2019 - Cláusula atendida 4 - SISTEMA DE ESGOTAMENTO - COHAB II ENVIO CAF: 15/04/2019 EDITAL PUBLICADO: 30/07/2019 - Cláusula atendida 5 - PLANO DE ARBORIZAÇÃO - CORREDORES ECOLÓGICOS ENVIO CAF: 08/05/2019 APROVAÇÃO CAF: 22/05/2019 - Cláusula atendida

				6 - LIXEIRAS URBANAS ENVIO CAF: 09/05/2019 EDITAL PUBLICADO: 18/06/2019
	Apresentar o edital de licitação para supervisão técnica, ambiental das obras, incluindo os termos de referência	15 dias corridos antes do início de cada licitação	1 - SUPERVISORA DE OBRAS – ATÉ 16/01/2019	1 - SUPERVISORA DE OBRAS ENVIO CAF: 18/01/2019 EDITAL PUBLICADO: 31/01/2019 - Cláusula atendida
	Apresentar cópia de estudos ambientais exigidos de acordo com a legislação ambiental vigente	15 dias corridos antes do início de cada licitação	-	-
	Para aqueles projetos licitados ou que tenham obras iniciadas anteriormente à data da assinatura deste contrato de empréstimo, apresentar evidência do cumprimento das condições prévias à licitação e ao início de cada obra	-	No QUADRO Nº 04 são apresentados os projetos licitados ou que tenham obras iniciadas anteriormente à data da assinatura deste contrato de empréstimo	Cláusula atendida em 22/03/2019

Prévias a cada licitação de consultoria

CONTRATO	CONDIÇÃO	FREQUÊNCIA	PRAZO	STATUS
Condições Particulares – Cláusula 7(c)	Apresentar o edital para a contratação dos serviços de consultoria, incluindo seus anexos	15 dias corridos antes do início de cada licitação	1 - SUPERVISORA DE OBRAS – ATÉ 16/01/2019 2 - AUDITORIA EXTERNA – ATÉ 10/04/2019 3 - REVISÃO PLANO DIRETOR MUNICIPAL – ATÉ 02/06/2019 4 - IMPLEMENTAÇÃO DO PLANO DE EDUCAÇÃO AMBIENTAL – ATÉ 13/06/2019	1 - SUPERVISORA DE OBRAS ENVIO CAF: 18/01/2019 EDITAL PUBLICADO: 31/01/2019 - Cláusula atendida 2 - AUDITORIA EXTERNA ENVIO CAF: 22/02/2019 EDITAL PUBLICADO: 25/04/2019 - Cláusula atendida 3 - REVISÃO PLANO DIRETOR MUNICIPAL ENVIO CAF: 17/05/2019 EDITAL PUBLICADO: 17/06/2019 - Cláusula atendida

				4 - IMPLEMENTAÇÃO DO PLANO DE EDUCAÇÃO AMBIENTAL ENVIO CAF: 17/05/2019 EDITAL PUBLICADO: 28/06/2019 - Cláusula atendida
--	--	--	--	--

Prévias ao início de cada obra ou grupo de obras

CONTRATO	CONDIÇÃO	FREQÜÊNCIA	PRAZO	STATUS
Condições Particulares – Cláusula 7(d)	As respectivas homologações emitidas pelo Mutuário nas quais conste que cada uma das contratações no âmbito do Programa está em conformidade com a legislação brasileira vigente relativa a licitações e contratações com a administração pública. Apresentar cópia das publicações realizadas, das atas de avaliação de ofertas, do ato de adjudicação e dos contratos assinados	15 dias corridos antes do início de cada obra ou grupo de obras		
	Cópia do contrato assinado de supervisão técnica, ambiental.	15 dias corridos antes do início de cada obra ou grupo de obras	-	
	Cópia das respectivas autorizações ambientais vigentes, estabelecidas pela legislação nacional e aplicáveis.	15 dias corridos antes do início de cada obra ou grupo de obras	-	
	Cronograma atualizado de execução física e financeira.	15 dias corridos antes do início de cada obra ou grupo de obras	-	
	Ações de gestão das interferências dos serviços afetados pela obra, incluindo cronograma, orçamentos e responsáveis.	15 dias corridos antes do início de cada obra ou grupo de obras	-	
	Ações de comunicação e resolução de conflitos relacionados à execução das obras.	15 dias corridos antes do início de cada obra ou grupo de obras	-	
	Evidência de liberação das áreas de intervenção ou plano de desapropriação e reassentamento, se aplicável.	15 dias corridos antes do início de cada obra ou grupo de obras	-	

Durante o período de desembolsos

CONTRATO	CONDIÇÃO	FREQUÊNCIA	PRAZO	STATUS
Condições Particulares – Cláusula 7(e)	Apresentar o instrumento de criação do Consorcio Municipal da Central de Tratamento de Resíduos	Única	Data da criação do Consórcio	Executado
	Contratar auditoria externa, com a finalidade de auditar anualmente, durante o período de desembolso do Empréstimo	90 dias a contar do primeiro desembolso do empréstimo	16/05/2019	Em licitação
	Apresentar evidência do início das gestões para a obtenção da licença ambiental de operação de cada uma delas ou outras autorizações, conforme corresponda, de acordo com a legislação aplicável	Após o recebimento de cada obra ou conjunto de obras	-	-

ENTREGA DE RELATÓRIOS

CONTRATO	CONDIÇÃO	FREQUÊNCIA	PRAZO	STATUS
Condições Particulares – Cláusula 7(e)	Relatório Inicial	No prazo de 30 dias contados da assinatura do Contrato de Empréstimo.	14/12/2018	Executado
	Relatórios de progresso no prazo de 45 dias após 30 de junho e 31 de dezembro de cada ano.	Semestral	14/02/2019 14/08/2019 14/02/2020 14/08/2020 14/02/2021 14/08/2021 14/02/2022 14/08/2022 14/02/2023 14/08/2023 14/02/2024	14/02/2019 Executado 14/08/2019 Executado
	Observar as Salvaguardas Ambientais e Sociais aplicáveis às operações da CAF e a legislação ambiental vigente	Aleatória	-	-

12. ASPECTOS TÉCNICOS

Em referência ao acompanhamento da execução das obras do Programa, pode-se dizer que a fiscalização é realizada, de forma provisória, pela Secretaria da Infraestrutura – SEINF, por meio de engenheiro designado para função, juntamente com o coordenador de saneamento da

UGP/PRODESOL. Esta fiscalização / supervisão deverá ser feita pela empresa a ser contratada através do processo licitatório que está em curso desde janeiro deste ano.

Atualmente, as obras já iniciadas em datas anteriores à data da assinatura do contrato de empréstimo (14/11/2018) estão sendo acompanhadas e encontram-se em ritmo normal de execução, conforme cronograma físico-financeiro e as fichas de acompanhamento que constam no ANEXO 03. Cabe destacar que neste período não se iniciou nenhuma obra contratada após a assinatura do contrato de empréstimo.

13. ASPECTOS FINANCEIROS

No que se refere aos aspectos financeiros do Programa, a administração e a execução financeira utilizam-se dos métodos preconizados no Contrato de Empréstimo, na Carta de Desembolso do Empréstimo e nas Diretrizes de Desembolso para Programas financiados pela CAF.

Os recursos são desembolsados diretamente em dólar (US\$) e convertidos em reais (R\$) para movimentação através das seguintes contas: Conta do Empréstimo (em US\$, Conta Corrente Nº 43.890-0, Agência Nº 1498, Banco Itaú); Conta Designada (em R\$, Conta Corrente Nº 28765-2, Agência Nº 4272, no Banco do Brasil, em Sobral) e Conta do Tesouro Municipal (em R\$, Conta Corrente Nº 25-8, Agência Nº 0554, Caixa Econômica Federal, em Sobral).

O QUADRO Nº 07 apresenta uma descrição, em dólar, do controle de desembolsos e valores não desembolsados, considerando o 1º Desembolso solicitado em 25/01/2019 e realizado em 15/02/2019.

QUADRO Nº 07 - CONTROLE DE DESEMBOLSOS E VALORES NÃO DESEMBOLSADOS

MODALIDADE	Nº DE DESEMBOLSO	SOLICITAÇÃO DE DESEMBOLSO	MONTANTE RESTANTE POR DESEMBOLSAR		JUSTIFICATIVAS DE ADIANTAMENTO DE FUNDOS	MONTANTE RESTANTE POR JUSTIFICAR	
		DATA	MONTANTE (US\$)		DATA	MONTANTE	
A.F.	1	25/01/2019	1.525.000	48.475.000			1.525.000
C.F.	1	25/01/2019	425.000	48.050.000	25/01/2019	425.000	0
G.A	1	25/01/2019	50.000	48.000.000	25/01/2019	50.000	0
T.D.	2	22/03/2019	590.818	47.409.182	22/03/2019	590.818	0
A.F.	1				05/06/2019	634.579,15	890.420,85
						Montante Total por Justificar =	890.420,85

O QUADRO Nº 08 apresenta uma descrição de investimentos, em dólar, mês a mês, das atividades contratadas, considerando os US\$ 2.000.000,00 do 1º Desembolso solicitado em 25/01/2019 e realizado em 15/02/2019.

Conforme exposto a seguir, a prospecção de gastos até setembro/2019 é de US\$ 2.061.710,10. Portanto, considera-se a possibilidade de realização do 2º desembolso para o mês de agosto.

QUADRO Nº 08 – CRONOGRAMA DE INVESTIMENTO DAS ATIVIDADES CONTRATADAS

DESCRIÇÃO DO INVESTIMENTO	JUN	JUL	AGO	SET
INSTALAÇÃO DE JARDINS FILTRANTES - RIACHO PAJEÚ	\$ 12.094,16	\$ -	\$ 5.378,13	\$ 5.500,00
ARENINHA MARGEM ESQUERDA	\$ -	-	\$ 118.024,90	\$ 94.000,00
ARENINHA MUCAMBINHO	\$ 22.959,79	\$ 15.935,92	\$ 28.668,12	\$ 28.668,12
ADUTORA - JORDÃO	\$ 114.662,95	\$ 83.948,51	\$ 86.408,18	\$ 86.408,18
01 CAMINHÃO COMPACTADOR	-	-	\$ 110.498,80	-
ACADEMIAS AO AR LIVRE	\$ 28.835,23	-	\$ 52.109,07	-
CSF CONJUNTO NOVA CAIÇARA	\$ 22.964,43	\$ 35.066,46		
TOTAL MÊS	\$ 201.516,56	\$ 134.950,89	\$ 401.087,20	\$ 214.576,30
TOTAL ACUMULADO	\$ 1.311.095,71	\$ 1.446.046,60	\$ 1.847.133,80	\$ 2.061.710,10

14. ASPECTOS AMBIENTAIS

Acerca dos aspectos sociais e ambientais, apresenta-se no QUADRO Nº 09, uma lista simplificada da situação atual das licenças ambientais das intervenções previstas do Programa.

QUADRO Nº 09 – LISTA ATUALIZADA DAS LICENÇAS AMBIENTAIS PRODESOL

INTERVENÇÃO	STATUS	LICENÇAS	Nº (*)
1.1.1.1 – SES do bairro COHAB II	Em licitação	Autorização Ambiental (solicitada)	SPU P081464/2019
1.1.1.2 – SES do bairro Alto da Brasília	Em licitação	Autorização Ambiental (solicitada)	SPU P055496/2019
1.1.1.4 – SES do bairro Dom Expedito	Em licitação	Autorização Ambiental (solicitada)	SPU P055506/2019
1.1.1.6 – SES do bairro Alto da Expectativa	Em licitação	Autorização Ambiental (solicitada)	SPU P081467/2019
1.1.1.7 – SES dos bairros Parque Silvana & Campo dos Velhos	Atividades Preparatórias	Autorização Ambiental (solicitada)	SPU P081466/2019
1.1.3.1 – Requalificação das ETEs (Lote único)	Atividades Preparatórias	Autorização Ambiental (solicitada)	SPU P055500/2019, P055506/2019
1.1.3.4 – Requalificação de EEES Lote 01	Em licitação	Autorização Ambiental	AAAs 003, 004, 005, 018 e 019/2019
1.1.3.5 – Requalificação de EEES Lote 02	Em licitação	Autorização Ambiental	AAAs 031, 032, 039, 042 e 048/2019
1.1.3.6 – Requalificação de EEES Lote 03	Em licitação	Autorização Ambiental	AAAs 033, 034, 037, 038 e 041/2019
1.1.3.7 – Requalificação de EEES Lote 04 ¹	Em licitação	Autorização Ambiental	040, 043, 044 e 045/2019
1.1.3.8 – Requalificação de EEES Lote 05 ¹	Em licitação	Autorização Ambiental	035, 036, 046 e 048/2019
1.2.2.1 – Adutora ETA Sumaré / José Euclides	Projeto em revisão	Licença Prévia	SPU P055499/2019
1.2.2.3 – Adutora Jordão	Em obras	Licença de Instalação	LI 008/2019

INTERVENÇÃO	STATUS	LICENÇAS	Nº (*)
1.3.2.1 – Implantação de Lixeiras Subterrâneas ²	Contratada	Autorização Ambiental	AA 006 a 015/2019
2.1.1.1 – Parque Lagoa da Fazenda	Em obras	Licença de Instalação	LI 045/2018
2.1.1.2 – Parque Estação Ferroviária	Em obras	Licença de Instalação	LI 005/2019
2.1.1.3 – Urbanização do Alto do Cristo	Em obras	Licença de Instalação	LI 010/2019
2.2.2.3 – Instalação de jardins filtrantes no Riacho Pajeú	Em obras	Licença de Instalação (Regularização)	LI (REG) 006/2019
4.1.1.1 – Areninha Parque Pajeú	Em obras	Licença de Instalação (Regularização)	LI (REG) 014/2019
4.1.1.2 – Areninha Mucambinho	Em obras	Licença de Instalação (Regularização)	LI (REG) 007/2019
4.1.1.3 – Areninha Margem Esquerda ³	Em obras	-	-
4.2.1.1 – Construção do Centro de Saúde da Família do Residencial Novo Caiçara.	Em obras	Licença de Instalação (Regularização)	LI (REG) 034/2018

(*) A coluna "Nº" pode equivaler ao número da Licença, da Autorização ou do Processo do Sistema de Protocolo Único (SPU).

Convém destacar que:

- 1 - Falta Autorização Ambiental de duas Estações Elevatórias de Esgoto (EEE), uma no lote 04 e uma no lote 05;
- 2 - As lixeiras subterrâneas serão realocadas, o que ocasionará mudança nos termos de suas autorizações;
- 3 - A Areninha da Margem Esquerda teve suas obras iniciadas sem que fosse obtida a Licença Prévia. A empresa Salinas Empreendimentos e Construções LTDA é responsável pela obtenção da Licença de Instalação de Regularização.

O Relatório Socioambiental Semestral 2019.1 sobre os aspectos sociais e ambientais do Programa, constante no ANEXO 02 traz a lista completa e atualizada das licenças ambientais, com suas condicionantes distinguidas e verificação do atendimento dessas, por meio de contato com os fiscais da Agência Municipal do Meio Ambiente – AMA e da Secretaria de Infraestrutura – SEINF e do Portal da Transparência do Município de Sobral.

Além disso, cada projeto elencado no referido anexo traz informações da empresa executora, a situação atual, o orçamento total estimado, o percentual executado, o nome dos fiscais responsáveis, além da distinção entre o cumprimento (C) e o não cumprimento (NC) das condicionantes, evidências de seu cumprimento e observações aplicáveis.

15. CONSIDERAÇÕES FINAIS

Este Relatório referente ao 1º semestre do ano de 2019 contemplou as ações em curso do Programa de Desenvolvimento Socioambiental de Sobral – PRODESOL apresentando o progresso alcançado no período de janeiro a junho/2019.

Destaca-se que os US\$ 2.000.000,00 do 1º Desembolso solicitado em 25/01/2019 e realizado em 15/02/2019 será totalmente investido até setembro/2019, projetando-se o valor dos desembolsos em US\$ 2.061.710,10, detectando a necessidade de realização do 2º desembolso para o mês de agosto.

Considera-se que a execução do Programa segue em ritmo crescente, haja vista os percentuais físicos e financeiros das ações em execução, bem como o número expressivo de processos licitatórios que no primeiro semestre de 2019 foram lançados: 03 (três) Concorrências Públicas Nacionais, 03 (três) Concorrências Públicas Internacionais, 02 (duas) Tomada de Preços e 01 (um) Pregão Eletrônico, das quais três (03) correspondem à execução de obras (SES /COHAB II, SES/ Alto da Brasília e SES /Dom Expedito) que deverão ser iniciadas no próximo semestre.

Além das licitações citadas anteriormente, encontram-se em atividades preparatórias, mais 03 Obras (SES Alto da Expectativa, SES Campos dos Velhos e Parque Silvana e Requalificação das ETEs (5 unidades) e 04 Consultorias, sendo elas: Elaboração do Plano Diretor de Drenagem Urbana de Sobral e Revisão do Plano Municipal de Saneamento Básico; Fortalecimento Institucional e Modernização do SAAE/Sobral; Elaboração do Cadastro da Rede; e Elaboração de Projetos de Engenharia (inclui o plano de controle de perdas do sistema de distribuição de água) que originarão mais 07 contratações para o 2º semestre no ano corrente.

Desta forma, a partir da assinatura desses contratos, avançaremos com mais celeridade no desenvolvimento do cronograma físico e financeiro originalmente proposto.

Como principais gargalos nesse período, ressalta-se a ausência de alguns projetos e/ou atualização de projetos das obras de saneamento, bem como a demora na elaboração dos termos de referência para a contratação dos planos, estudos e projetos, além dos ajustes na equipe da UGP/PRODESOL.

A perspectiva para o próximo semestre é avançar nas soluções que garantam maior incremento nas medições das obras em execução, notadamente com a contratação da Supervisora de Obras, e na preparação de novos editais, incluindo os termos de referência.

LISTA DE ANEXOS

ANEXO 01 – REGISTRO DAS CORRESPONDENCIAS ENVIADAS À CAF (JAN-JUN/2019)

ANEXO 02 – RELATÓRIO SOCIOAMBIENTAL 2019.1

ANEXO 03 – FICHAS DE ACOMPANHAMENTO DAS OBRAS