

VISTA 01 - SALA DE AULA
ESC 1:50

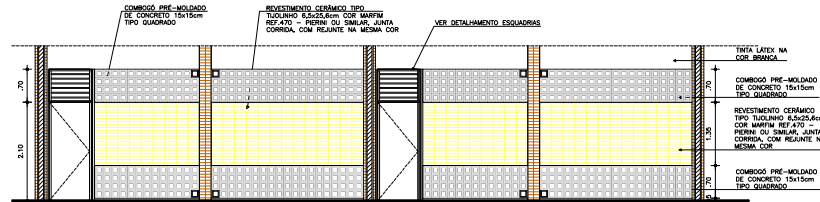

VISTA 02 - SALA DE AULA
ESC 1:50

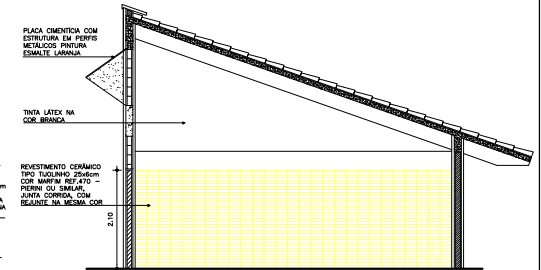

VISTA 04 - SALA DE AULA
ESC 1:50

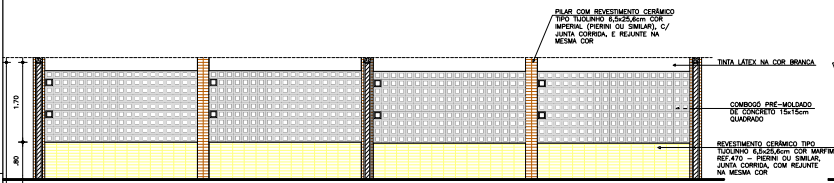

VISTA 03 - SALA DE AULA
ESC 1:50

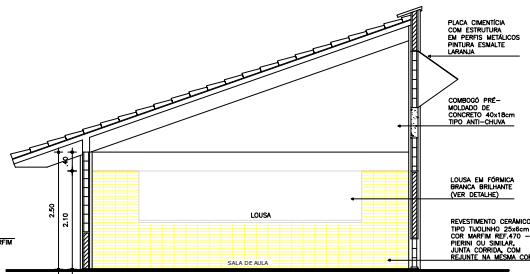

VISTA 05 - SALA DE AULA
ESC 1:50

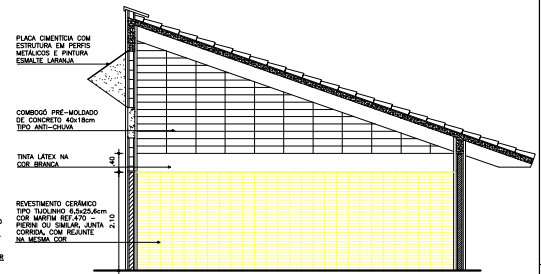

VISTA 06 - SALA DE AULA
ESC 1:50

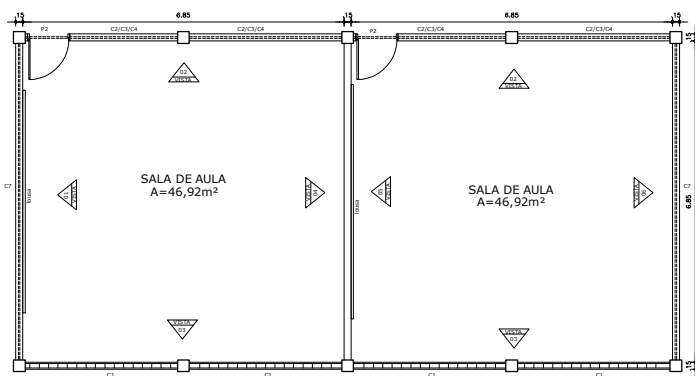

PLANTA BAIXA - SALA DE AULA
ESC 1:50

- LEGENDA:
COMBOÇOS:
C1 - 3,30 x 1,40 x 0,80 (15x15 QUADRADO)
C2 - 2,25 x 0,75 x 0,80 (15x15 QUADRADO)
C3 - 2,25 x 0,75 x 2,10 (15x15 QUADRADO)
C4 - 3,30 x 0,75 x 2,10 (15x15 QUADRADO)
C7 - 0,70 x variável x 2,25 (ANTI-CHUVA)

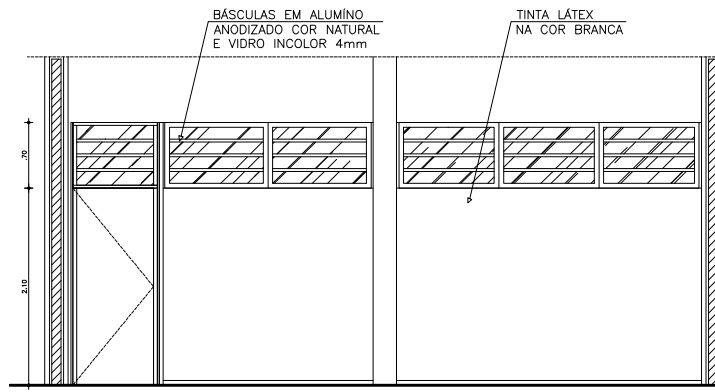

VISTA 02 - AMBIENTES COM AR CONDICIONADO
ESC 1:25

OBS: ADOTAR ESSE PADRÃO PARA BIBLIOTECA, GRÊMIO, SALA DE VÍDEO E INFORMÁTICA.

REVISÃO		ASSINATURA	DATA
PAGO		APROVADO	
PROPRIETÁRIO		_____	
PROJETO		_____	
CONSTRUÇÃO		_____	
CONSELHO PROFISSIONAL			
DAE			
 GOVERNO DO ESTADO DO CEARÁ			
SEINFRA - SECRETARIA DA INFRAESTRUTURA DAE - DEPARTAMENTO DE ARQUITETURA E ENGENHARIA			
PROJETO: ESCOLA DE ENSINO MÉDIO PADRÃO			
PROFESSOR:	ÁREA TÉCNICA:	ARQUITETURA	
ENGENHEIRO:	ESTÁGIO:	PROJETO EXECUTIVO	
MUNICÍPIO:	CONTEÚDO:	PLANTA BAIXA SALAS DE AULA	
AUTOR: M&A S&OZOLLOS SOARES	CONSELHO: 47164-4	VISTAS 1 A 6	LIS
TELEFONE: 3467.8844	E-MAIL: m&a@mae.ce.gov.br	VISTAS AMBIENTES COM AR-CONDICIONADO	LIS
AUTOR: KARENAY FARIANEIA VICTOR	CONSELHO: 79620-6	RESERVA DE PROPRIEDADE INTELECTUAL	
TELEFONE: 3467.8844	E-MAIL: karenay@mae.ce.gov.br	RESERVA DE PROPRIEDADE INTELECTUAL	
DESENHO: Karenay		REVISÃO:	_____
DATA: 2022		ARQ 19 34	