

RELATÓRIO SEMESTRAL 2021.2

PRODESOL

PROGRAMA DE DESENVOLVIMENTO SOCIOAMBIENTAL DE SOBRAL

BANCO DE DESENVOLVIMENTO DA AMÉRICA LATINA

CONTRATO DE EMPRÉSTIMO CFA 10569

FEV 2022

PREFEITURA MUNICIPAL DE SOBRAL

Ivo Ferreira Gomes – Prefeito

Christianne Marrie Aguiar Coelho – Vice-Prefeita

David Gabriel Ferreira Duarte – Chefe de Gabinete

SECRETARIA DO URBANISMO, HABITAÇÃO E MEIO AMBIENTE – SEUMA

Marília Gouveia Ferreira Lima – Secretária

UNIDADE DE GERENCIAMENTO DO PROGRAMA – UGP

Fernanda Elias Fernandes – Coordenadora Geral

Francisco Antônio Fernandes Moreira – Coordenador de Saneamento

Lívia Alves de Souza – Coordenadora Socioambiental

Francisco Nailton de Meneses – Coordenador Administrativo Financeiro

Jaizza Évellynn Leite de Figueirêdo Gonçalves – Coordenadora de Monitoramento e Controle

ORGANISMO FINANCIADOR

Banco de Desenvolvimento da América Latina (CAF)



SUMÁRIO

1. APRESENTAÇÃO	5
2. INFORMAÇÕES GERAIS DO PROGRAMA	5
2.1. PRINCIPAIS OBJETIVOS.....	5
2.2. COMPONENTES DE INVESTIMENTOS.....	5
2.3. CUSTOS DO PROGRAMA.....	6
3. DEMONSTRAÇÃO DO STATUS DAS AÇÕES INTEGRANTES DA CARTEIRA DE PROJETOS	6
4. ASPECTOS FINANCEIROS DO PROGRAMA	14
4.1. MONTANTE DOS PEDIDOS DE REEMBOLSO, ENVIADOS AO BANCO.....	14
4.2. COMPROVAÇÃO DA DISPONIBILIDADE DE CONTRAPARTIDA PARA O PROJETO	14
4.3. CONTROLE FÍSICO E FINANCEIRO DO PROGRAMA.....	19
5. CRONOGRAMA DE INVESTIMENTOS	23
6. ASPECTOS ADMINISTRATIVOS	29
7. ASPECTOS LICITATÓRIOS	31
8. PLANO DE AQUISIÇÕES	32
9. CONTROLE DAS CLÁUSULAS CONTRATUAIS	38
10. ASPECTOS TÉCNICOS	40
10.1. COOPERAÇÕES TÉCNICAS.....	40
10.1.1. Instituições de Ensino	40
10.1.2. Pacto Global e Filiação ao ICLEI para Adaptações Climáticas	41
10.2. AUDITORIA EXTERNA.....	41
11. INDICADORES DO PROGRAMA	42
12. ASPECTOS SOCIOAMBIENTAIS	45
13. CONSIDERAÇÕES FINAIS	47

LISTA DE QUADROS

QUADRO Nº 01 - CUSTOS DO PROGRAMA.....	6
QUADRO Nº 02 – CARTEIRA DE PROJETOS - COMPARATIVO DAS AÇÕES POR SEMESTRE.....	7
QUADRO Nº 03 – CONTROLE DE DESEMBOLSOS.....	15
QUADRO Nº 04 – MONTANTE A DESEMBOLSAR (EM US\$)	15
QUADRO Nº 05 – MONTANTE RECONHECIDO COMO CONTRAPARTIDA POR COMPONENTE.....	16
QUADRO Nº 06 – MONTANTE JUSTIFICADO* DO EMPRÉSTIMO E DA CONTRAPARTIDA	17
QUADRO Nº 07 – CRONOGRAMA DE INVESTIMENTO DAS ATIVIDADES CONTRATADAS (FEVEREIRO A JUNHO DE 2022).....	18
QUADRO Nº 08 – CONTROLE FÍSICO E FINANCEIRO DO PROGRAMA.....	19
QUADRO Nº 09 - GASTOS RECONHECIDOS COMO CONTRAPARTIDA POR COMPONENTE	22
QUADRO Nº 10 - CRONOGRAMA DE INVESTIMENTOS (PARTE 1/2).....	23
QUADRO Nº 11 - DESCRIÇÃO DA UGP COM SEUS MEMBROS E ENDEREÇOS ELETRÔNICOS	30
QUADRO Nº 12 – MATRIZ DE MARCO LÓGICO	43
QUADRO Nº 13 – LISTA DAS LICENÇAS AMBIENTAIS PRODESOL EM DEZEMBRO/2021	46

LISTA DE FIGURAS

FIGURA Nº 01 - ESTRUTURA ORGANIZACIONAL DO ÓRGÃO EXECUTOR/SEUMA	29
FIGURA Nº 02 – ORGANOGRAMA DA UGP	30

LISTA DE ANEXOS

ANEXO 01 – RELATÓRIO SOCIOAMBIENTAL 2021.2
ANEXO 02 – LEI ORÇAMENTÁRIA ANUAL - LOA 2022
ANEXO 03 – REGISTRO DAS CORRESPONDÊNCIAS ENVIADAS À CAF (JUL-DEZ/2021)
ANEXO 04 – FICHAS DE ACOMPANHAMENTO DAS PRINCIPAIS OBRAS



1. APRESENTAÇÃO

Este Relatório visa apresentar o progresso das ações implementadas no âmbito do Programa de Desenvolvimento Socioambiental de Sobral (PRODESOL), no segundo semestre de 2021 (1º de julho a 31 de dezembro), demonstrando os principais avanços, gargalos e as soluções em curso.

Este documento foi elaborado pela Unidade de Gerenciamento do Programa – UGP/PRODESOL, de acordo com as instruções do Manual Operativo do Programa (MOP) e se estrutura a partir dos seguintes tópicos: Informações Gerais do Programa, Controle Físico e Financeiro; Plano de Execução e Cronograma de Investimentos; Aspectos Técnicos, Administrativos, Financeiros e Socioambientais; Licitações; Controle das Cláusulas Contratuais e Considerações Finais.

2. INFORMAÇÕES GERAIS DO PROGRAMA

O Programa de Desenvolvimento Socioambiental de Sobral – PRODESOL, em execução pela Secretaria do Urbanismo, Habitação e Meio Ambiente – SEUMA de Sobral, viabilizado por meio do Contrato de Empréstimo - CFA 10569, firmado entre a Prefeitura Municipal de Sobral e o Banco de Desenvolvimento da América Latina – CAF, tem como objetivo principal melhorar a qualidade dos serviços públicos por meio de investimentos em saneamento básico e ambiental, gestão socioambiental e requalificação da infraestrutura urbana do Município.

2.1. PRINCIPAIS OBJETIVOS

Os objetivos específicos do Programa são: a) Ampliação e requalificação dos sistemas de esgotamento sanitário e abastecimento de água; b) Melhoria do sistema de coleta de resíduos sólidos; c) Requalificação e ampliação de equipamentos públicos e da infraestrutura urbana; d) Recuperação e revitalização de áreas degradadas e e) Melhoria da segurança cidadã.

2.2. COMPONENTES DE INVESTIMENTOS

O Programa tem investimentos na ordem de US\$62,5 milhões, sendo, US\$50 milhões do empréstimo da CAF e US\$12,5 milhões em recursos municipais de contrapartida e está estruturado em 7 componentes de investimentos e gestão do Programa, descritos a seguir:

- **Componente I – Saneamento Ambiental** (US\$ 44.645.151,51, sendo US\$ 5.632.015,15 de recursos de contrapartida municipal): Este componente tem por objetivo expandir e melhorar os sistemas de esgotamento sanitário e água potável, bem como o sistema de coleta de resíduos sólidos.
- **Componente II – Gestão Ambiental** (US\$ 10.192.727,27, sendo US\$ 4.169.272,73 de recursos de contrapartida municipal): Este componente tem por objetivo melhorar as condições urbanas e a gestão ambiental.
- **Componente III – Mobilidade Urbana** (US\$ 1.300.000,00 de recursos de contrapartida municipal): Este componente tem por objetivo melhorar a mobilidade urbana.
- **Componente IV – Infraestrutura Social** (US\$ 2.637.121,22, sendo US\$ 713.712,12 de recursos de contrapartida municipal): Este componente tem por objetivo melhorar os equipamentos de Saúde, formação esportiva e de lazer.
- **Componente V – Fortalecimento Institucional** (US\$ 400.000,00 de recursos de contrapartida municipal): Este componente tem por objetivo melhorar as condições de Segurança Cidadã.

- **Componente VI - Gestão do Programa** (US\$ 2.850.000,00 de recursos de contrapartida municipal): Este componente envolve ações de Supervisão Técnica e Ambiental de Obras, apoio a Unidade de Gerenciamento do Programa e Auditoria Externa.
- **Componente VII – Outros Gastos** (US\$ 475.000,00 de recursos do empréstimo): Esse componente envolve os gastos destinados à Comissão de Financiamento e Custos de Avaliação e Estruturação.

2.3 CUSTOS DO PROGRAMA

Os custos do Programa são apresentados no QUADRO Nº 01, contendo a distribuição por fontes de financiamento, custo de cada componente e aplicação dos recursos.

QUADRO Nº 01 - CUSTOS DO PROGRAMA

ORD	COMPONENTES	CUSTOS DO PROGRAMA (US\$)		
		CAF	PMS	TOTAL
		50.000.000,00	12.500.000,00	62.500.000,00
1	SANEAMENTO AMBIENTAL	39.013.136,36	5.632.015,15	44.645.151,51
2	GESTÃO AMBIENTAL	6.023.454,54	4.169.272,73	10.192.727,27
3	MOBILIDADE URBANA	0,00	1.300.000,00	1.300.000,00
4	INFRAESTRUTURA SOCIAL	1.923.409,10	713.712,12	2.637.121,22
5	FORTELECIMENTO INSTITUCIONAL	0,00	400.000,00	400.000,00
6	GESTÃO DO PROGRAMA	2.565.000,00	285.000,00	2.850.000,00
6.1	SUPERVISÃO TÉCNICA E AMBIENTAL DE OBRAS	2.000.000,00	200.000,00	2.200.000,00
6.2	APOIO À UNIDADE DE GERENCIAMENTO DO PROGRAMA	430.000,00	70.000,00	500.000,00
6.3	AUDITORIA EXTERNA	135.000,00	15.000,00	150.000,00
7	CUSTOS DE FINANCIAMENTO	475.000,00	0,00	475.000,00
7.1	COMISSÃO DE FINANCIAMENTO	425.000,00	0,00	425.000,00
7.2	CUSTOS DE AVALIAÇÃO E ESTRUTURAÇÃO	50.000,00	0,00	50.000,00

3. DEMONSTRAÇÃO DO STATUS DAS AÇÕES INTEGRANTES DA CARTEIRA DE PROJETOS

As ações integrantes da carteira de ações e o status em 31/12/2021 estão relacionadas por componente / subcomponente / projetos no QUADRO Nº 02 a seguir.

QUADRO Nº 02 – CARTEIRA DE PROJETOS - COMPARATIVO DAS AÇÕES POR SEMESTRE

PROGRAMA DE DESENVOLVIMENTO SOCIOAMBIENTAL DE SOBRAL - PRODESOL			
CARTEIRA DE PROJETOS EM 31/12/2021			
ORD	DESCRIÇÃO	STATUS	
		JUNHO/21	DEZEMBRO/21
1.	SANEAMENTO AMBIENTAL		
1.1	AMPLIAÇÃO E REQUALIFICAÇÃO DO SISTEMA DE ESGOTAMENTO SANITÁRIO		
1.1.1	Expansão da Rede Coletora, das Ligações Prediais e Intradomiciliares		
1.1.1.1	Rede Coletora de Águas Servidas Distrito Rafael Arruda	Concluído	Concluído
1.1.1.2	Bairro Parque Silvana / Bairro Campo dos Velhos	Em execução	Concluído
1.1.1.3	Bairro Alto da Brasília	Em execução	Em execução
1.1.1.4	Bairro Dom Expedito	Em execução	Em execução
1.1.1.5	Bairro Alto da Expectativa	Em execução	Em execução
1.1.1.6	Bairro Cidade Dr. José Euclides	Em execução	Em execução
1.1.1.7	Bairro Junco	Em execução	Em execução
1.1.1.8	Distrito de Aracatiagu	Em execução	Em execução
1.1.1.9	Bairro Sumaré (Pintor Lemos)	Licitação	Em execução
1.1.1.10	Bairro Dom José	Atividade preparatórias	Em execução
1.1.1.11	Bairro Cohab II	Atividade preparatórias	Homologado
1.1.1.12	Bairro Sumaré Pe. Palhano	Atividade preparatórias	Atividades preparatórias
1.1.1.13	Sistema de Esgotamento Santário - Sede do Distrito de Jordão	Atividade preparatórias	Atividades preparatórias
1.1.1.14	SES do Alto Grande	Atividade preparatórias	Atividades preparatórias
1.1.1.15	Aquisição de um caminhão limpador de rede e caixa de areia. (SEINFRA)	-	Atividades preparatórias
1.1.1.16	Ampliação dos SES Junco – complementação (UGP PRODESOL)	-	Projeto em revisão
1.1.1.17	Programa de Ligações Intradomiciliares - Sede (5 mil)	-	Projeto em revisão
1.1.1.18	Serviço de Identificação de Ligações Clandestinas de Esgoto	-	Projeto em revisão
1.1.2	Construção de Estações de Tratamento de Esgotos		
1.1.2.2	ETE – José Euclides (Reator UASB)	Em execução	Em execução
1.1.2.3	ETE – Distrito de Aracatiagu (Reator UASB)	Em execução	Em execução
1.1.2.4	ETE – Distrito Rafael Arruda	Em licitação	Em execução
1.1.2.5	Requalificação de 3 (três) Estações de Tratamento de Esgoto (ETE) nos bairros Nossa Senhora de Fátima (UASB), Caiçara (I, II) e Renato Parente	-	Atividades preparatórias
1.1.3	Requalificação de Estações Elevatórias de Esgotos e Estações de Tratamento de Esgotos		
1.1.3.1	Requalificação de Estações de Tratamento de Esgoto dos Bairros: Cohab I, Cohab II, Dom José, Pe. Palhano e Vila União. (Lote Único)	Concluído	Concluído

PROGRAMA DE DESENVOLVIMENTO SOCIOAMBIENTAL DE SOBRAL - PRODESOL			
CARTEIRA DE PROJETOS EM 31/12/2021			
ORD	DESCRIÇÃO	STATUS	
		JUNHO/21	DEZEMBRO/21
1.1.3.2	Requalificação de Estações Elevatórias de Esgotos - AESC, LASSA, Rua São Raimundo, Mega Império e Rua Itália (Lote 01)	Concluído	Concluído
1.1.3.3	Requalificação de Estações Elevatórias de Esgotos - Poliesportivo, Paulo Aragão, Recanto I, Recanto II, Rest. Popular (ECO) (Lote 02)	Concluído	Concluído
1.1.3.4	Requalificação de Estações Elevatórias de Esgotos - Padre Zé Linhares, Padre Palhano, Jatobá I e II, Tubiba e Vacaria (Lote 03)	Concluído	Concluído
1.1.3.5	Requalificação de Estações Elevatórias de Esgotos - Rua Joaquim Alves, Rua XV de novembro, Renato Parente, Vila União e Padre Osvaldo (Lote 04)	Concluído	Concluído
1.1.3.6	Requalificação de Estações Elevatórias de Esgotos - Coração de Jesus (Pajeú), Suvaco da Cobra, Coelho, Cesário Barreto I e Cesário Barreto II (Lote 05)	Concluído	Concluído
1.1.3.7	Requalificações de 3 (três) Estações Elevatórias de Esgotos (EEE) no bairro Nova Caiçara.	-	Atividades preparatórias
1.1.3.8	EEE - COHAB I	-	Atividades preparatórias
1.1.3.9	EEE - COHAB II	-	Atividades preparatórias
1.1.3.10	EEE da AABB	-	Atividades preparatórias
1.1.3.11	EEE da Rua da Felicidade	-	Atividades preparatórias
1.1.3.12	EEE da Rua do Posto (Jaíbaras)	-	Atividades preparatórias
1.1.3.13	EEE do Derby	-	Atividades preparatórias
1.1.3.14	EEE da Dom José	-	Atividades preparatórias
1.1.3.15	ETE Jaíbaras	-	Atividades preparatórias
1.1.3.16	ETE Nossa Senhora de Fátima (UASB)	-	Atividades preparatórias
1.2	AMPLIAÇÃO E REQUALIFICAÇÃO DO SISTEMA DE ABASTECIMENTO DE ÁGUA		
1.2.1	Modernização da Rede de Distribuição de Água		
1.2.1.1	Substituição da Rede de Amianto de Adução/Distribuição – 24,5km	-	Atividades preparatórias
1.2.1.2	Setorização da Rede do Centro	-	Atividades preparatórias
1.2.2	Construção de Adutoras de Água		
1.2.2.1	Adutora – Jordão	Em execução	Em execução
1.2.2.2	Ampliação do Sistema Abastecimento de Água da Serra do Rosário (Desterro)	Atividade preparatórias	Em execução

PROGRAMA DE DESENVOLVIMENTO SOCIOAMBIENTAL DE SOBRAL - PRODESOL			
CARTEIRA DE PROJETOS EM 31/12/2021			
ORD	DESCRIÇÃO	STATUS	
		JUNHO/21	DEZEMBRO/21
1.2.2.3	Ampliação do Sistema Abastecimento de Água da Serra do Rosário (localidade de Casa Forte)	Atividade preparatórias	Em execução
1.2.2.4	Requalificação da rede de distribuição de água da localidade Fazenda Alegre, no distrito de Patriarca.	-	Projeto Finalizado
1.2.2.5	Requalificação da captação de água bruta do Rio Jaibas	-	Projeto finalizado
1.2.2.6	Ampliação do Sistema Abastecimento de Água da Serra do Rosário (Santo Hilário, Sítio, Tanques, Contendas)	-	Atividades preparatórias
1.2.2.7	Adutora – Várzea Grande / Alto da Brasília		Atividades preparatórias
1.2.2.8	Construção de Estação de Tratamento de Água (ETA) e rede de distribuição da Localidade do Boqueirão.	-	Atividades preparatórias
1.2.2.9	Requalificação das Estações de Tratamento de Água (ETA) no bairro Dom Expedito.	-	Atividades preparatórias
1.3	MELHORIA DO SISTEMA DE COLETA DE RESÍDUOS SÓLIDOS		
1.3.1	Aquisição de Caminhões Compactadores		
1.3.1.1	5 caminhões Compactadores	Concluído	Concluído
1.3.1.2	6 caminhões Compactadores	Concluído	Concluído
1.3.2	Implantação de Coleta Seletiva e Mobiliário Urbano		
1.3.2.1	Aquisição e Instalação de 150 Lixeiras Urbanas	Concluído	Concluído
1.3.2.2	01 Guindaste	Concluído	Concluído
1.3.2.3	09 Lixeiras Subterrâneas	Em execução	Concluído
1.3.2.3	Aquisição e instalação de 100 ilhas ecológicas na sede.	-	Atividades preparatórias (Edital em finalização)
1.3.2.4	Construção de Ecopontos na sede.	-	Atividades preparatórias (projeto em finalização)
1.3.2.5	Lixeiras Urbanas Grandes e Médias	-	Atividades preparatórias
1.3.2.6	Aquisição de equipamentos para implementação da Coleta Seletiva.	-	Atividades preparatórias
1.4	ESTUDOS E PROJETOS DE SANEAMENTO		
1.4.1	Revisão Plano Diretor Municipal	Suspensão (COVID-19)	Em execução
1.4.5	Elaboração de Estudos, Planos e Projetos de Engenharia	Atividades preparatórias	Em licitação
1.4.2	Elaboração do Plano Diretor de Drenagem Urbana de Sobral e Revisão do Plano Municipal de Saneamento Básico do Município	Em Licitação	Em licitação

PROGRAMA DE DESENVOLVIMENTO SOCIOAMBIENTAL DE SOBRAL - PRODESOL			
CARTEIRA DE PROJETOS EM 31/12/2021			
ORD	DESCRIÇÃO	STATUS	
		JUNHO/21	DEZEMBRO/21
1.4.4	Cadastro da Rede	Atividades preparatórias	Em licitação
1.4.3	Fortalecimento Institucional e Modernização do SAAE/Sobral	Atividades preparatórias	Em licitação
2.0	GESTÃO AMBIENTAL		
2.1	REQUALIFICAÇÃO DE ÁREAS URBANAS		
2.1.1	Requalificação de Parques Urbanos		
2.1.1.1	Urbanização do Alto do Cristo	Concluído	Concluído
2.1.1.4	Reforma do Parque da Cidade	Concluído	Concluído
2.1.1.2	Parque Lagoa da Fazenda	Em execução	Em execução
2.1.1.3	Parque Estação Ferroviária	Em execução	Em execução
2.1.2	Estudos de Planejamento Ambiental e Mudanças Climáticas		
2.1.2.1	Estudo de Vulnerabilidade as Mudanças Climáticas	Atividades preparatórias	Atividades preparatórias
2.1.2.2	Estudo de Pegada de Carbono + Pegada Hídrica	Atividades preparatórias	Atividades preparatórias
2.1.2.3	Desenvolvimento do Modelo SIG 3D, a partir do Licenciamento Parametrizado.	-	Atividades preparatórias
2.1.3	Construção e Requalificação de Praças Públicas		
2.1.3.1	Construção e Requalificação de Praças Públicas	Concluído	Concluído
2.1.4	Implantação de Projeto de Eficiência Energética		
2.1.4.1	Iluminação Pública com LED - 1ª e 2ª ETAPA	Concluído	Concluído
2.1.4.2	Iluminação Pública com LED - 3ª ETAPA	Concluído	Concluído
2.1.5	Implementação do Plano de Arborização		
2.1.5.1	Corredores Verdes - Etapa I	Concluído	Concluído
2.1.5.1	Corredores Verdes - Etapa I - Manutenção	Em execução	Em execução
2.1.5.2	Corredores Verdes – Etapa II	-	Atividades preparatórias
2.1.5.3	Corredores Verdes - Etapa II - Manutenção	-	Atividades preparatórias
2.1.5.4	Aquisição de mudas (plantas) – Arborização Urbana	-	Atividade preparatórias
2.1.5.5	Aquisição de mudas (plantas) – Etapa 2	-	Atividade preparatórias
2.1.5.6	Elaboração do Plano de Manejo das Áreas de Conservação da Serra do Rosário.	-	Atividades preparatórias
2.1.5.7	Serviços de Manutenção Geral (parques, praças e jardins filtrantes)	-	Atividades preparatórias
2.1.5.8	Jardim Botânico – Aquisição de Plantas	-	Atividades preparatórias
2.1.5.9	Horto Municipal - Ampliação	-	Atividades preparatórias
2.1.5.10	Mobiliários Ecológicos	Atividades preparatórias	Atividades preparatórias
2.2	RECUPERAÇÃO DE ÁREAS DEGRADADAS		

Y

PROGRAMA DE DESENVOLVIMENTO SOCIOAMBIENTAL DE SOBRAL - PRODESOL			
CARTEIRA DE PROJETOS EM 31/12/2021			
ORD	DESCRIÇÃO	STATUS	
		JUNHO/21	DEZEMBRO/21
2.2.1	Recuperação de Matas Ciliares		
2.2.2.1	Riacho Pajeú	Concluído	Concluído
2.2.2.2	Riacho Pajeú (complementar)	Concluído	Concluído
2.2.2.3	Riacho Mucambinho	Atividades preparatórias	Atividades preparatórias
2.2.2.4	Foz do Mucambinho	Atividades preparatórias	Atividades preparatórias
2.2.2.5	Aquisição de Plantas para os jardins filtrantes	-	Atividades preparatórias
2.3	EDUCAÇÃO AMBIENTAL		
2.3.1	Implementação do Programa de Educação Socioambiental de Sobral	Em execução	Concluído
2.3.2	Plano de Educação Ambiental - Etapa 02	-	Atividades preparatórias
3.0	MOBILIDADE URBANA		
3.1	ACESSIBILIDADE DE PASSEIOS		
3.1.1	Padronização de Calçadas com Piso Concreto Estampado e Piso Intertravado		
3.1.1.1	Padronização de Calçadas com Piso Concreto Estampado e Piso Intertravado	Em execução	Em execução
3.2	UNIVERSALIZAÇÃO DA PAVIMENTAÇÃO EM RUAS E AVENIDAS		
3.2.1	Pavimentação em Pedra Tosca, Paralelepípedo e Piso Intertravado		
3.2.1.1	Pavimentação em Pedra Tosca, Paralelepípedo e Piso Intertravado	Em execução	Em execução
3.3	AMPLIAÇÃO E REQUALIFICAÇÃO DA REDE CICLOVIÁRIA		
3.3.1	Estruturação de Ciclovias e Ciclofaixas	Em execução	Em execução
3.3.1.1	Aquisição e Instalação de Paraciclos	Concluído	Concluído
3.3.1.2	Ciclovias Frederico Ferreira Gomes	Em execução	Concluído
4.0	INFRAESTRUTURA SOCIAL		
4.1	DESENVOLVIMENTO ESPORTIVO		
4.1.1	Construção de Núcleos de Formação Esportiva (Areninhas)		
4.1.1.1	Areninha - Parque Pajeú	Concluído	Concluído
4.1.1.2	Areninha - Margem Esquerda	Concluído	Concluído
4.1.1.3	Areninha Aracatiaçu (Areninha)	Concluído	Concluído
4.1.1.4	Areninha Patriarca	Concluído	Concluído
4.1.1.5	Campinho - Sumaré	Concluído	Concluído
4.1.1.6	Areninha - CEI/Mucambinho	Concluído	Concluído
4.1.1.7	Campinho - Alto do Cristo	Em Execução	Concluído
4.1.1.8	Campinho - Gerardo Cristino	Em Execução	Concluído
4.1.1.9	Areninha Cohab II- Sinhá Sabóia	Atividades preparatórias	Em Execução
4.2	PROMOÇÃO DA SAÚDE E DA CIDADANIA		

PROGRAMA DE DESENVOLVIMENTO SOCIOAMBIENTAL DE SOBRAL - PRODESOL			
CARTEIRA DE PROJETOS EM 31/12/2021			
ORD	DESCRIÇÃO	STATUS	
		JUNHO/21	DEZEMBRO/21
4.2.1	Construção do Centro de Saúde da Família do Residencial Nova Caiçara	Concluído	Concluído
4.2.2	Aquisição de Academias ao Ar Livre	Concluído	Concluído
4.2.3	Ampliação e Reforma da Unidade Mista de Saúde do Bairro Sinhá Saboia	Em execução	Concluído
5.0	FORTALECIMENTO INSTITUCIONAL		
5.1	PROMOÇÃO DA SEGURANÇA CIDADÃ		
5.1.1	Aquisição de 5 viaturas para Guarda Municipal	Concluído	Concluído
5.1.2	Aquisição de 13 motocicletas para Guarda Municipal	Concluído	Concluído
5.1.3	Aquisição de 2 viaturas para Guarda Municipal	Concluído	Concluído
5.1.4	Aquisição de 80 (oitenta) terminais portáteis tph 900 e 01 (hum) sistema avl com tecnologia tetrapol	Concluído	Concluído
6.0	GESTÃO DO PROGRAMA		
6.1	Supervisão Técnica e Ambiental de Obras	Em execução	Em execução
6.2	Auditoria Externa	Em execução	Em execução
6.3	Apoio à Unidade de Gerenciamento do Programa	Atividades preparatórias	Atividades preparatórias



MAPA 01 - ESPACIALIZAÇÃO DAS AÇÕES DO PROGRAMA (CONCLUÍDAS, EM EXECUÇÃO E A LICITAR ATÉ DEZEMBRO/2021)

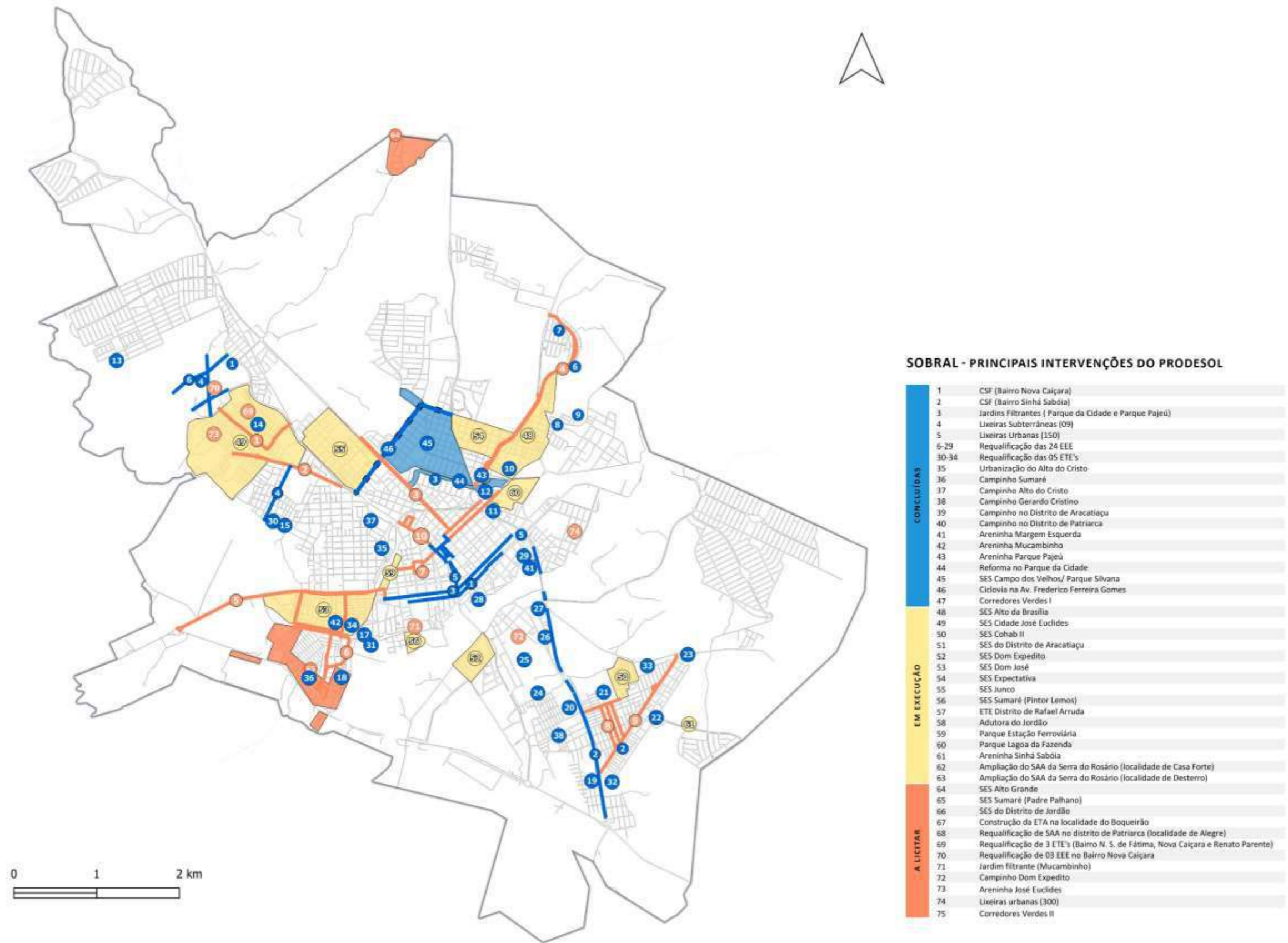

SOBRAL - PRINCIPAIS INTERVENÇÕES DO PRODESOL

STATUS	NUMERO	DESCRIÇÃO
CONCLUÍDAS	1	CSF (Bairro Nova Caçara)
	2	CSF (Bairro Sinhá Sabóia)
	3	Jardins Filtrantes (Parque da Cidade e Parque Pajeú)
	4	Lixeiras Subterrâneas (09)
	5	Lixeiras Urbanas (150)
	6-29	Requalificação das 24 EEE
	30-34	Requalificação das 05 ETE's
	35	Urbanização do Alto do Cristo
	36	Campinho Sumaré
	37	Campinho Alto do Cristo
	38	Campinho Gerardo Cristino
	39	Campinho no Distrito de Aracatiçu
	40	Campinho no Distrito de Patriarca
	41	Areninha Margem Esquerda
	42	Areninha Mucambinho
EM EXECUÇÃO	43	Areninha Parque Pajeú
	44	Reforma no Parque da Cidade
	45	SES Campo dos Velhos/ Parque Silvana
	46	Ciclovia na Av. Frederico Ferreira Gomes
	47	Corredores Verdes I
	48	SES Alto da Brasília
	49	SES Cidade José Euclides
	50	SES Cohab II
	51	SES do Distrito de Aracatiçu
	52	SES Dom Expedito
	53	SES Dom José
	54	SES Expectativa
	55	SES Junco
	56	SES Sumaré (Pintor Lemos)
	57	ETE Distrito de Rafael Arruda
	58	Adutora do Jordão
	59	Parque Estação Ferroviária
	60	Parque Lagoa da Fazenda
	61	Areninha Sinhá Sabóia
	62	Ampliação do SAA da Serra do Rosário (localidade de Casa Forte)
63	Ampliação do SAA da Serra do Rosário (localidade de Desterro)	
64	SES Alto Grande	
A LICITAR	65	SES Sumaré (Padre Palhano)
	66	SES do Distrito de Jordão
	67	Construção da ETA na localidade do Boqueirão
	68	Requalificação de SAA no distrito de Patriarca (localidade de Alegre)
	69	Requalificação de 3 ETE's (Bairro N. S. de Fátima, Nova Caçara e Renato Parente)
	70	Requalificação de 03 EEE no Bairro Nova Caçara
	71	Jardim filtrante (Mucambinho)
	72	Campinho Dom Expedito
	73	Areninha José Euclides
	74	Lixeiras urbanas (300)
75	Corredores Verdes II	

4. ASPECTOS FINANCEIROS DO PROGRAMA

No que se refere aos aspectos financeiros do Programa, a administração e a execução financeira utilizam-se dos métodos preconizados no Contrato de Empréstimo, na Carta de Desembolso do Empréstimo e nas Diretrizes de Desembolso para Programas financiados pela CAF.

Os recursos são desembolsados diretamente em dólar (US\$) e convertidos em reais (R\$) para movimentação através das seguintes contas: Conta do Empréstimo (em US\$, Conta Corrente Nº 43.890-0, Agência Nº 1498, Banco Itaú); Conta Designada (em R\$, Conta Corrente Nº 28765-2, Agência Nº 4272, no Banco do Brasil, em Sobral) e Conta do Tesouro Municipal (em R\$, Conta Corrente Nº 25-8, Agência Nº 0554, Caixa Econômica Federal, em Sobral).

O QUADRO Nº 03 apresenta uma descrição, em dólar, do controle dos desembolsos e valores não desembolsados, considerando o 1º Desembolso solicitado em 25/01/2019, o Reembolso solicitado em 22/03/2019, 3º Desembolso solicitado em 24/09/2019, 4º Desembolso solicitado em 18/03/2020, 5º Desembolso solicitado dia 21/09/2020, 6º Desembolso solicitado dia 26/01/2021, 7º Desembolso solicitado dia 16/06/2021 e 8º Desembolso solicitado dia 07/10/2021.

4.1. MONTANTE DOS PEDIDOS DE REEMBOLSO, ENVIADOS AO BANCO

O pedido de reembolso foi solicitado no dia 22 de março de 2019 no valor de US\$ 590.818,00 (quinhentos e noventa mil oitocentos e dezoito dólares) e contabilizado à elegibilidade.

4.2. COMPROVAÇÃO DA DISPONIBILIDADE DE CONTRAPARTIDA PARA O PROJETO

A Prefeitura de Sobral dispõe de recursos para execução da contrapartida do Programa, conforme pode ser verificado na Lei nº 2172, de 10 de novembro de 2021, a qual estimou a receita e fixou a despesa da Prefeitura para o exercício financeiro de 2022 (Anexo 2).

Y

QUADRO Nº 03 – CONTROLE DE DESEMBOLSOS

Modalidade	Nº de Desembolso	Solicitação de desembolso		Montante restante por desembolsar	Justificativas de Adiantamento de Fundos		Montante restante por justificar
		DATA	MONTANTE (US\$)		DATA	MONTANTE	
A.F.	1	25/01/2019	1.525.000	48.475.000			1.525.000
C.F.	1	25/01/2019	425.000	48.050.000	25/01/2019	425.000	0
G.A	1	25/01/2019	50.000	48.000.000	25/01/2019	50.000	0
T.D.	2	22/03/2019	590.818	47.409.182	22/03/2019	590.818	0
A.F.	1				05/06/2019	634.579,15	890.420,85
A.F.	1				25/10/2019	890.420,85	0
A.F.	3	24/09/2019	2.000.000	45.409,182			2.000.000
A.F.	3				25/10/2019	4.226,23	1.995.773,77
A.F.	3				24/01/2020	1.003.520,26	992.253,51
A.F.	3				08/05/2020	992.253,51	0
A.F.	4	18/03/2020	3.500.000	41.909.182			3.500.000
A.F.	4				13/07/2020	1.193.142,71	2.306.857,29
A.F.	4				12/01/2021	2.306.857,29	0
A.F.	5	21/09/2020	3.000.000	38.909.182			3.000.000
A.F.	5				19/01/2021	2.230.837,16	769.162,84
A.F.	5				20/04/2021	769.162,84	0
A.F.	6	26/01/2021	3.300.000	35.609.182			3.300.000
A.F.	6				26/05/2021	1.721.544,39	1.578.455,61
A.F.	6				30/07/2021	1.578.455,61	0
A.F.	7	16/06/2021	3.000.000	32.609.182			3.000.000
A.F.	7				22/09/2021	1.529.051,79	1.470.948,21
A.F.	7				14/12/2021	1.470.948,21	0
A.F.	8	07/10/2021	4.700.000	27.909.182			4.700.000
Montante Total por Justificar =							4.700.000

Dessa forma, até 12 de dezembro de 2021, o montante ainda não desembolsado pelo financiador é de US\$ 27.909.182, e está demonstrado na Quadro Nº 04 a seguir:

QUADRO Nº 04 – MONTANTE A DESEMBOLSAR (EM US\$)

VALOR DO EMPRÉSTIMO CAF	50.000.000,00
(-) VALOR DESEMBOLSADO	22.090.818,00
VALOR A DESEMBOLSAR CAF	27.909.182,00

No Quadro Nº 05 são apresentados os gastos reconhecidos como contrapartida, a partir de 29/11/2017, conforme disposto na Cláusula 8 do Contrato de Empréstimo (Condições Particulares) e o percentual de reconhecimento de cada componente.

QUADRO Nº 05 – MONTANTE RECONHECIDO COMO CONTRAPARTIDA POR COMPONENTE

ITENS	COMPONENTES/INTERVENÇÕES	PROJETADO - MATRIZ DE INVESTIMENTO (US\$)	REALIZADO (US\$)	REALIZADO ACUMULADO (%)
		PREFEITURA	PREFEITURA	PREFEITURA
1.	SANEAMENTO AMBIENTAL	5.632.015,15	-	-
2	GESTÃO AMBIENTAL	4.169.272,73	3.038.775,58	72,9%
3	MOBILIDADE URBANA	1.300.000,00	276.704,81	21,3%
4.	INFRAESTRUTURA SOCIAL	713.712,12	304.146,83	42,6%
5.	FORTALECIMENTO INSTITUCIONAL	400.000,00	386.811,33	96,7%
6.	GESTÃO DO PROGRAMA	285.000,00	-	-
7.	CUSTOS DE FINANCIAMENTO	-	-	-
TOTAL		12.500.000,00	4.006.438,55	32,1%

Y

Até 31 de dezembro de 2021, o montante financeiro desembolsado justificado do empréstimo e da contrapartida está apresentado no QUADRO Nº 06, de forma acumulada e por categoria de investimento:

QUADRO Nº 06 – MONTANTE JUSTIFICADO* DO EMPRÉSTIMO E DA CONTRAPARTIDA

CATEGORIA	CONTRATO CFA-10569 (USD)			EXECUTADO (USD)			(% EXECUTADO)		
	CAF	PMS	TOTAL	CAF	PMS	TOTAL	CAF	PMS	TOTAL
COMPONENTE 1 - SANEAMENTO AMBIENTAL	39.013.136	5.632.015	44.645.151	15.110.882	0	15.110.881,88	38,73%	0,00%	33,85%
COMPONENTE 2 - GESTÃO AMBIENTAL	6.023.454	4.169.273	10.192.727	1.433.332	3.038.775,58	4.472.108,02	23,80%	72,89%	43,88%
COMPONENTE 3 - MOBILIDADE URBANA	0	1.300.000	1.300.000	0	276.704,81	276.704,81		21,28%	21,28%
COMPONENTE 4 - INFRAESTRUTURA SOCIAL	1.923.410	713.712	2.637.122	2.041.987	304.146,83	2.346.133,60	106,16%	42,61%	88,97%
COMPONENTE 5 - FORTALECIMENTO INSTITUCIONAL	0	400.000	400.000	0	386.811,33	386.811,33		96,70%	96,70%
COMPONENTE 6 - GESTÃO DO PROGRAMA	2.565.000	285.000	2.850.000	873.734	0	873.734,03	34,06%	0,00%	30,66%
COMPONENTE 7 - CUSTOS DE FINANCIAMENTO	475.000	0	475.000	475.000	0	475.000,00	100,00%		
TOTAL	50.000.000,00	12.500.000,00	62.500.000,00	19.934.935,12	4.006.438,55	23.941.373,67	39,87%	32,1%	38,31%

(*) JUSTIFICADO: Montante executado e prestado contas com a CAF.

Assim, conforme disposto no QUADRO Nº 11, verifica-se que os percentuais de execução acumulada do Empréstimo e Contrapartida são de 39,87% e 32,1%, respectivamente. E o percentual total executado acumulado do Programa é equivalente a 38,31% do valor total contratado.

X

O QUADRO Nº 07 apresenta uma descrição de investimentos, em dólar, mês a mês, das atividades contratadas, considerando os US\$ 4.700.000,00 do 8º Desembolso solicitado em 07/10/2021 e efetivado em 20/10/2021.

Conforme exposto a seguir, a prospecção de gastos até junho/2022 é de US\$ 5.330.322,18. Portanto, considera-se a possibilidade de realização do 9º desembolso para o mês de março/2022.

QUADRO Nº 07 – CRONOGRAMA DE INVESTIMENTO DAS ATIVIDADES CONTRATADAS (FEVEREIRO A JUNHO DE 2022)

DESCRIÇÃO DO INVESTIMENTO	FEVEREIRO	MARÇO	ABRIL	MAIO	JUNHO
SES DISTRITO DE JORDÃO	-	-	128.021,72	217.300,03	17.300,03
REQUALIFICAÇÃO CAPTAÇÃO/ADUÇÃO ÁGUA BRUTA - RIO JAÍBARAS À ETA SUMARÉ	-	-	73.759,10	73.759,10	98.074,03
AMPLIAÇÃO DO SISTEMA DE ESGOTAMENTO SANITÁRIO DO BAIRRO DOM JOSÉ	130.459,10	130.459,10	130.459,10	192.849,18	192.849,18
SISTEMA DE ESGOTAMENTO SANITÁRIO DO BAIRRO JUNCO	69.509,10	67.389,51	55.791,16	-	-
SISTEMA DE ESGOTAMENTO SANITÁRIO DO BAIRRO ALTO DA BRASÍLIA	112.843,04	82.098,44	51.971,90	-	-
SISTEMA DE ESGOTAMENTO SANITÁRIO DO BAIRRO JOSÉ EUCLIDES	502.297,96	510.782,00	535.430,28	531.249,17	484.717,86
SISTEMA DE ESGOTAMENTO SANITÁRIO DO DISTRITO DE ARACATIAÇU	81.586,76	92.942,16	85.869,42	78.796,69	71.723,95
SUPERVISÃO TÉCNICA E SOCIOAMBIENTAL DE OBRAS	66.006,60	66.006,60	66.006,60	66.006,60	66.006,60
TOTAL MÊS	962.702,58	949.677,83	1.127.309,30	1.159.960,79	1.130.671,66
TOTAL ACUMULADO	962.702,58	1.912.380,41	3.039.689,72	4.199.650,51	5.330.322,18

4.3 CONTROLE FÍSICO E FINANCEIRO DO PROGRAMA

O acompanhamento físico e financeiro do Programa, compreendendo o período abrangido por este relatório, é apresentado no QUADRO Nº 08, com uma descrição das atividades já contratadas por categoria, contendo em Dólares os valores previstos e efetivamente pagos, a situação atual de cada atividade e o percentual de avanço físico e financeiro de cada contrato.

QUADRO Nº 08 – CONTROLE FÍSICO E FINANCEIRO DO PROGRAMA

ATIVIDADES CONTRATADAS	EMPRESA CONTRATADA CNPJ	CONTRATO	VALOR DO CONTRATO (*US\$)	VALOR PREVISTO DE APORTE CAF (*US\$)	VALOR PREVISTO DE APORTE PMS (*US\$)	VALOR PAGO (*US\$)	ORDEM DE SERVIÇO E PRAZO DA OBRA (DIAS)	TEMPO JÁ DECORRIDO (DIAS)	SITUAÇÃO	PERCENTUAL DE EXECUÇÃO*	
										FÍSICO	FINANCEIRO
OBRAS											
Obra de Construção do CSF no Bairro Sinhá Sabóia	R. R. Portela Construções e Locação de Veículos LTDA. CNPJ: 14.858.676/0001-92.	0147/2020 - SMS	498.838,12	448.954,31	49.883,81	498.838,12	OS 01/05/2020 510 dias	510	Concluído	100%	
Sistema de Esgotamento Sanitário dos Bairros Parque Campo dos Velhos e Parque Silvana	Construtti Construções SPE - LTDA. CNPJ: 35.516.403/0001-72	0022/2019 - SEUMA	2.884.521,68	2.624.914,73	259.606,95	2.149.949,19	OS 29/11/2019 600 dias	600	Concluído	100%	
Construção de um campinho no Bairro Cidade Gerardo Cristino	LS Engenharia & Locações Eireli. CNPJ: 32.925.202/0001-30	0024/2020 - SECJEL	57.493,56	52.319,14	5.174,42	57.493,56	OS 27/10/2020 270 dias	270	Concluído	100%	
Construção De Ciclovia Na Av. Frederico Ferreira Gomes	R. R. Portela Construções e Locação de Veículos LTDA. CNPJ: 14.858.676/0001-92.	0052/2019 - SEINFRA	117.393,44	105.654,10	11.739,34	117.393,44	OS 12/04/2021 270 dias	270	Concluído	100%	
Serviços de execução da Adutora do Distrito de Jordão	Construtora E & J LTDA - ME. CNPJ: 41.634.619/0001-35.	056/2018 - SECOMP	1.831.281,40	1.631.671,73	181.296,86	1.812.968,59	OS 04/02/2019 1150 dias	1060	Em execução	99%	
Sistema de Esgotamento Sanitário do Bairro Junco	Construtora Granito LTDA. CNPJ: 07.134.125/0001-53	0012/2020 - SEUMA	2.432.116,30	2.213.225,83	218.890,47	2.383.473,97	OS 18/09/2020 560 dias	469	Em execução	98%	
Sistema de Esgotamento Sanitário do Bairro Alto da Brasília	Tutti Engenharia Civil LTDA. CNPJ: 08.394.134/0001-46	0011/2020 - SEUMA	2.180.819,64	1.766.463,91	196.273,77	1.962.737,68	OS 06/05/2020 690 dias	604	Em execução	90%	
Sistema de Esgotamento Sanitário do Bairro Dom Expedito	Tutti Engenharia Civil LTDA. CNPJ: 08.394.134/0001-46	0010/2020 - SEUMA	658.166,41	527.191,29	58.576,81	585.768,10	OS 06/05/2020 690 dias	604	Em execução	89%	



Relatório Semestral 2021.2

Programa de Desenvolvimento Socioambiental de Sobral - PRODESOL

ATIVIDADES CONTRATADAS	EMPRESA CONTRATADA CNPJ	CONTRATO	VALOR DO CONTRATO (*US\$)	VALOR PREVISTO DE APORTE CAF (*US\$)	VALOR PREVISTO DE APORTE PMS (*US\$)	VALOR PAGO (*US\$)	ORDEM DE SERVIÇO E PRAZO DA OBRA (DIAS)	TEMPO JÁ DECORRIDO (DIAS)	SITUAÇÃO	PERCENTUAL DE EXECUÇÃO*	
										FÍSICO	FINANCEIRO
Sistema de Esgotamento Sanitário do Bairro Alto da Expectativa	ARN Engenharia Eireli. CNPJ: 11.477.070/0001-51.	0017/2019 - SEUMA	1.316.803,75	1.042.908,57	115.878,73	1.158.787,30	OS 29/11/2019 850 dias	763	Em execução	88%	
Urbanização e recuperação do entorno do Riacho do Urubu	R.R. Portela Construções e Locação de Veículos LTDA. CNPJ: 14.858.676/0001-92.	047/2020-SEINF	277.590,73	252.607,56	24.983,17	233.176,21	OS 31/07/2020 610 dias	518	Em execução	84%	
Requalificação urbana no Parque Lagoa da Fazenda	Plo Engenharia e Arquitetura LTDA. CNPJ: 05.755.332/0001-08	052/2018-SECOMP	1.652.078,93	1.503.391,83	148.687,10	1.371.225,51	OS 06/08/2018 1280 dias	1243	Em execução	83%	
Urbanização do entorno da Estação Ferroviária para implantação do Parque.	Salinas Empreendimentos e Construções LTDA - ME. CNPJ: 73.694.788/0001-57	062/2018-SECOMP	1.082.852,67	985.395,93	97.456,74	593.252,95	OS 21/08/2018 1320 dias	1228	Em execução	55%	
Sistema de Estamento Sanitário do Distrito de Aracatiçu	Coenco Saneamento LTDA. CNPJ: 34.356.435/0001-95	0016/2020-SEUMA	2.271.743,28	2.067.286,38	204.456,89	908.697,31	OS 08/10/2020 540 dias	449	Em execução	40%	
Construção De Areninha No Bairro Cohab II	BWS Construções. CNPJ: 00.079.526/0001-09	61/2021-SEINFRA	320.444,45	288.400,01	32.044,45	128.177,78	OS 02/11/2021 120 dias	59	Em execução	40%	
Sistema de Esgotamento Sanitário do Bairro José Euclides	Tutti Engenharia Civil LTDA. CNPJ: 08.394.134/0001-46	10/2021-SEINFRA	6.564.610,63	5.973.795,67	590.814,96	2.035.029,30	OS 01/06/2021 540 dias	213	Em execução	31%	
Ete da rede coletada de águas servidas do distrito de Rafael Arruda	Construtora Santa Beatriz LTDA. CNPJ: 11.962.967/0001-70	50/2021-SEINFRA	138.251,51	124.426,36	13.825,15	42.857,97	OS 01/09/2021 180 dias	121	Em execução	31%	
Sistema de Esgotamento Sanitário do Bairro Sumaré (Pintor Lemos)	Construtora Santa Beatriz LTDA. CNPJ: 11.962.967/0001-70	0034/2021-SEINFRA	193.521,00	174.168,90	19.352,10	48.380,25	OS 30/07/2021 270 dias	154	Em execução	25%	
BENS											
Aquisição de (04 conj.de 02 unid.) lixeiras subterrâneas.	Millenium Serviços EIRELI - ME. CNPJ: 11.952.190/0001-63	04/2019-SEUMA	37.882,28	34.472,87	3.409,40	37.882,28	950 dias	950	Concluído	100%	

Relatório Semestral 2021.2

Programa de Desenvolvimento Socioambiental de Sobral - PRODESOL

ATIVIDADES CONTRATADAS	EMPRESA CONTRATADA CNPJ	CONTRATO	VALOR DO CONTRATO (*US\$)	VALOR PREVISTO DE APORTE CAF (*US\$)	VALOR PREVISTO DE APORTE PMS (*US\$)	VALOR PAGO (*US\$)	ORDEM DE SERVIÇO E PRAZO DA OBRA (DIAS)	TEMPO JÁ DECORRIDO (DIAS)	SITUAÇÃO	PERCENTUAL DE EXECUÇÃO*	
										FÍSICO	FINANCEIRO
Aquisição de (05 conj. De 02 unid.) lixeiras subterrâneas.	Millenium Serviços EIRELI – ME. CNPJ: 11.952.190/0001-63	0345/2020-SESEP	56.481,93	51.398,55	5.083,37	56.481,93	365 dias	365	Concluído	100%	100%
Aquisição de 03 caminhões com compactadores novos (0 KM) para uso na coleta de resíduos	Cequir Importação e Comércio. CNPJ: 07.327.166/0001-66	0008/2021-SCSP	268.306,01	268.306,01	0,00	268.306,01	365 dias	365	Concluído	100%	100%
Aquisição de 03 caminhões com compactadores novos (0 KM) para uso na coleta de resíduos	Ceará Diesel S/A. CNPJ: 63.388.441/0001-22	0007/2021-SCSP	290.874,32	290.874,32	0,00	290.874,32	365 dias	365	Concluído	100%	100%
SERVIÇOS E CONSULTORIAS											
Implementação do Plano de Arborização (Corredores Verdes 1)	Sobral Garden LTDA. CNPJ: 05.352.736/0001-42.	0002/2020-SEUMA	171.944,98	156.469,93	15.475,05	141.954,57	OS 21/02/2020 470 dias	470	Concluído	100%	100%
Implementação Programa de Educação Socioambiental de Sobral	Maestria Comunicação e Eventos EIRELI. CNPJ: 08.638.883/0001-71.	0026/2019-SEUMA	249.390,12	226.945,01	22.445,11	236.920,61	OS 29/11/2019 800 dias	767	Em execução	95%	95%
Supervisora Técnica e Socioambiental de Obras	Consórcio MBS. CNPJ: 35.516.274/0001-12.	0015/2019-SEUMA	1.308.473,95	1.190.711,29	117.762,66	863.592,81	OS 25/11/2019 1825 dias	767	Em execução	66%	66%
Revisão do Plano Diretor Municipal de Sobral	Greenbrazil Arquitetura e Engenharia LTDA-EPP. CNPJ: 08.968.848/0001-10.	0025/2019-SEUMA	112.335,01	103.348,21	8.986,80	75.264,46	OS 25/11/2019 730 dias	767	Em execução	67%	67%
Implementação do Plano de Arborização (Manutenção dos corredores Verdes)	Sobral Garden LTDA. CNPJ: 05.352.736/0001-42.	0008/2020-SEUMA	165.508,75	150.612,96	14.895,79	124.131,56	OS 04/03/2020 720 dias	667	Em execução	75%	75%
Implementação do Plano de Arborização (Plantio de Mudanças 1)	Sobral Garden LTDA. CNPJ: 05.352.736/0001-42.	0013/2020-SEUMA	295.735,03	269.118,88	26.616,15	165.611,62	OS 07/10/2020 540 dias	450	Em execução	56%	56%
Implementação do Plano de Arborização (Plantio de Mudanças 2)	Sobral Garden LTDA. CNPJ: 05.352.736/0001-42.	0014/2020-SEUMA	79.679,78	72.508,60	7.171,18	24.700,73	OS 07/10/2020 540 dias	450	Em execução	31%	31%

TAXA DE CÂMBIO US\$ 5,5799 (31/12/2021 DO BANCO CENTRAL)

(*) FONTE: PORTAL DA TRANSPARÊNCIA - PREFEITURA MUNICIPAL DE SOBRAL



No QUADRO Nº 09 são apresentados os gastos reconhecidos como contrapartida, a partir de 29/11/2017, conforme disposto na Cláusula 8 do Contrato de Empréstimo (Condições Particulares).

QUADRO Nº 09 - GASTOS RECONHECIDOS COMO CONTRAPARTIDA POR COMPONENTE

ITENS	COMPONENTES/INTERVENÇÕES	PROJETADO - MATRIZ DE INVESTIMENTO (US\$)		REALIZADO (US\$)		REALIZADO ACUMULADO (%)	
		PREFEITURA	5.632.015,15	PREFEITURA	-	PREFEITURA	PREFEITURA
1.	SANEAMENTO AMBIENTAL						-
2	GESTÃO AMBIENTAL		4.169.272,73	3.038.775,58			72,9%
3	MOBILIDADE URBANA		1.300.000,00	276.704,81			21,3%
4.	INFRAESTRUTURA SOCIAL		713.712,12	304.146,83			42,6%
5.	FORTALECIMENTO INSTITUCIONAL		400.000,00	386.811,33			96,7%
6.	GESTÃO DO PROGRAMA		285.000,00	-			-
7.	CUSTOS DE FINANCIAMENTO		-	-			-
	TOTAL		12.500.000,00	4.006.438,55			32,1%



5. CRONOGRAMA DE INVESTIMENTOS

No QUADRO Nº 10 são apresentados os valores realizados no ano de 2019 (ano 1) e 2020 (ano 2) e estimados nos seguintes anos referentes ao cronograma de investimentos, até o final do programa.

QUADRO Nº 10 - CRONOGRAMA DE INVESTIMENTOS (PARTE 1/2)

ORD	COMPONENTES/SUBCOMPONENTES/PROJETOS	VALOR (US\$)						DESEMBOLSO ANUAL (US\$)						
		TOTAL	FONTES DE FINANCIAMENTO			2019			2020					
			PMS	CAF	TOTAL	PMS	CAF	TOTAL	PMS	CAF	TOTAL			
1	SANEAMENTO AMBIENTAL	44.645.151,51	5.632.015,15	38.013.136,36	122.619,30	2.359.575,92	2.482.195,22	87.812,51	6.263.947,77	6.351.760,28				
1.1	AMPLIAÇÃO E REQUALIFICAÇÃO DO SISTEMA DE ESGOTAMENTO SANITÁRIO	28.183.595,78	3.056.000,00	25.127.595,78	81.804,12	1.022.608,00	1.104.412,12	0,00	5.144.879,03	5.144.879,03				
1.1.1	Expansão da Rede Coletora, das Ligações Preciats e Intradomiciliares	23.623.595,78	2.600.000,00	21.023.595,78	72.650,43	807.227,00	879.877,43	0,00	4.367.520,38	4.367.520,38				
1.1.2	Construção de Estações de Tratamento de Esgotos	1.900.000,00	190.000,00	1.710.000,00	0,00	0,00	0,00	0,00	366.860,36	366.860,36				
1.1.3	Requalificação de Estações Elevatórias de Esgotos e Estações de Tratamento de Esgotos	2.660.000,00	266.000,00	2.394.000,00	9.153,69	215.381,00	224.534,69	0,00	410.498,29	410.498,29				
1.2	AMPLIAÇÃO E REQUALIFICAÇÃO DO SISTEMA DE ABASTECIMENTO DE ÁGUA	14.369.131,49	1.851.772,73	12.517.358,76	38.863,44	706.607,92	745.471,36	75.821,57	947.769,58	1.023.591,15				
1.2.1	Modernização da Rede de Distribuição de Água	8.206.952,05	1.225.578,44	6.981.373,61	0,00	0,00	0,00	0,00	0,00	0,00				
1.2.2	Construção de Adutoras de Água	6.162.179,44	626.194,29	5.535.985,15	38.863,44	706.607,92	745.471,36	75.821,57	947.769,58	1.023.591,15				
1.3	MELHORIA DO SISTEMA DE COLETA DE RESÍDUOS SÓLIDOS	742.424,24	124.242,42	618.181,82	0,00	608.674,00	608.674,00	5.210,11	74.430,16	79.640,27				
1.3.1	Aquisição de Caminhões Compactadores	500.000,00	100.000,00	400.000,00	0,00	489.000,00	489.000,00	0,00	0,00	0,00				
1.3.2	Implantação de Coleta Seletiva e Mobiliário Urbano	242.424,24	24.242,42	218.181,82	0,00	119.674,00	119.674,00	5.210,11	74.430,16	79.640,27				
1.4	ESTUDOS E PROJETOS DE SANEAMENTO	1.350.000,00	600.000,00	750.000,00	1.951,74	21.686,00	23.637,74	6.780,83	96.869,00	103.649,83				
1.4.1	Elaboração do Plano Diretor de Drenagem Urbana de Sobral	200.000,00	200.000,00	0,00	0,00	0,00	0,00	0,00	0,00	0,00				
1.4.2	Revisão do Plano Municipal de Saneamento Básico do Município	200.000,00	20.000,00	180.000,00	0,00	0,00	0,00	0,00	0,00	0,00				
1.4.3	Elaboração do estudo para a reorganização do SAAE/Sobral	150.000,00	150.000,00	0,00	0,00	0,00	0,00	0,00	0,00	0,00				
1.4.4	Elaboração de um plano de controle de perdas do sistema de distribuição de água e do cadastro da rede	300.000,00	30.000,00	270.000,00	0,00	0,00	0,00	0,00	0,00	0,00				

Programa de Desenvolvimento Socioambiental de Sobral - PRODESOL

ORD	COMPONENTES/SUBCOMPONENTES/PROJETOS	VALOR (US\$)		DESEMBOLSO ANUAL (US\$)									
		TOTAL	FONTES DE FINANCIAMENTO		2019			2020					
			PMS	CAF	PMS	CAF	TOTAL	PMS	CAF	TOTAL			
1.4.5	Elaboração de Projetos de Engenharia	62.500,00,00	12.500,000,00	50.000,000,00	1.132.954,10	4.590.818,00	5.723.672,10	3.325.831,36	7.459.680,19	10.785.511,54	0,00	0,00	0,00
1.4.6	Revisão do Plano Diretor Municipal	500.000,00	200.000,00	300.000,00	1.951,74	21.686,00	23.637,74	6.780,83	96.869,00	103.649,83			
2	GESTÃO AMBIENTAL	10.192.727,27	4.169.272,73	6.023.454,54	392.127,27	509.635,52	901.762,79	2.268.118,85	538.704,00	2.826.822,85			
2.1	REQUALIFICAÇÃO DE ÁREAS URBANAS	7.200.000,00	3.870.000,00	3.330.000,00	337.813,09	90.877,33	428.680,42	2.270.584,62	288.215,00	2.558.799,62			
2.1.1	Requalificação de Parques Urbanos	700.000,00	700.000,00		25.000,00	69.985,96	94.985,96						
2.1.2	Estudos de planejamento ambiental e mudanças climáticas	1.200.000,00	120.000,00	1.080.000,00									
2.1.3	Construção e Requalificação de Praças Públicas	800.000,00	800.000,00		312.813,09	20.891,37	333.704,46	139.251,37		139.251,37			
2.1.4	Implantação de Projeto de Eficiência Energética	2.000.000,00	2.000.000,00					2.111.158,20		2.111.158,20			
2.1.5	Implementação do Plano de Arborização	2.500.000,00	250.000,00	2.250.000,00					20.175,05	20.175,05			
2.2	RECUPERAÇÃO DE ÁREAS DEGRADADAS	2.680.000,00	268.000,00	2.412.000,00	50.410,61	375.385,19	425.795,80	10.410,96	148.728,00	159.138,96			
2.2.1	Recuperação de Matas Ciliares	380.000,00	38.000,00	342.000,00									
2.2.2	Instalação de Jardins Filtrantes	2.300.000,00	230.000,00	2.070.000,00	50.410,61	375.385,19	425.795,80	10.410,96	148.728,00	159.138,96			
2.3	EDUCAÇÃO AMBIENTAL	312.727,27	31.272,73	281.454,54	3.903,57	43.373,00	47.276,57	7.123,27	101.761,00	108.884,27			
2.3.1	Capacitação em Educação Ambiental	312.727,27	31.272,73	281.454,54	3.903,57	43.373,00	47.276,57	7.123,27	101.761,00	108.884,27			
3	MOBILIDADE URBANA	1.300.000,00	1.300.000,00	0,00	130.000,00	0,00	130.000,00	390.000,00	0,00	390.000,00			
3.1	ACESSIBILIDADE DE PASSEIOS	200.000,00	200.000,00	0,00	20.000,00	0,00	20.000,00	60.000,00	0,00	60.000,00			
3.1.1	Padronização de Calçadas com Piso Concreto Estampado e Piso Intertravado	200.000,00	200.000,00		20.000,00	0,00	20.000,00	60.000,00	0,00	60.000,00			
3.2	UNIVERSALIZAÇÃO DA PAVIMENTAÇÃO EM RUAS E AVENIDAS	700.000,00	700.000,00	0,00	70.000,00	0,00	70.000,00	210.000,00	0,00	210.000,00			
3.2.1	Pavimentação em Pedra Tosca, Paralelepípedo e Piso Intertravado	700.000,00	700.000,00		70.000,00	0,00	70.000,00	210.000,00	0,00	210.000,00			
3.3	AMPLIAÇÃO E REQUALIFICAÇÃO DA REDE CICLOVIÁRIA	400.000,00	400.000,00	0,00	40.000,00	0,00	40.000,00	120.000,00	0,00	120.000,00			
3.3.1	Estruturação de Ciclovias e Ciclofaixas	400.000,00	400.000,00		40.000,00	0,00	40.000,00	120.000,00	0,00	120.000,00			
4	INFRAESTRUTURA SOCIAL	2.637.121,22	713.712,12	1.923.409,10	94.139,58	1.135.947,48	1.230.087,06	525.769,70	373.719,42	899.489,11			

X

ORD	COMPONENTES/SUBCOMPONENTES/PROJETOS	VALOR (US\$)			DESEMBOLSO ANUAL (US\$)					
		TOTAL	FONTES DE FINANCIAMENTO		2019			2020		
			PMS	CAF	PMS	CAF	TOTAL	PMS	CAF	TOTAL
		62.500,00,00	12.500,00,00	50.000,00,00	1.132.854,10	4.590.818,00	5.723.672,10	3.325.831,36	7.459.680,19	10.785.511,54
4.1	DESENVOLVIMENTO ESPORTIVO	1.125.000,00	562.500,00	562.500,00	58.139,58	645.995,34	704.134,92	506.312,16	95.754,58	602.066,74
4.1.1	Construção de Núcleos de Formação Esportiva (Areninhas)	1.125.000,00	562.500,00	562.500,00	58.139,58	645.995,34	704.134,92	506.312,16	95.754,58	602.066,74
4.2	PROMOÇÃO DA SAÚDE E DA CIDADANIA	1.512.121,22	151.212,12	1.360.909,10	36.000,00	489.952,14	525.952,14	19.457,54	277.964,84	297.422,37
4.2.1	Construção do Centro de Saúde da Família do Residencial Nova Caiçara	360.000,00	36.000,00	324.000,00	36.000,00	324.000,00	360.000,00	0,00	0,00	0,00
4.2.2	Ampliação e Reforma da Unidade Mista de Saúde do Bairro Sinhá Saboia	852.121,22	85.212,12	766.909,10	0,00	0,00	0,00	19.457,54	277.964,84	297.422,37
4.2.3	Aquisição de Academias ao Ar Livre	300.000,00	30.000,00	270.000,00	0,00	165.952,14	165.952,14	0,00	0,00	0,00
5	FORTALECIMENTO INSTITUCIONAL	400.000,00	400.000,00	0,00	386.811,33	0,00	386.811,33	13.188,67	0,00	13.188,67
5.1	PROMOÇÃO DA SEGURANÇA CIDADÃ	400.000,00	400.000,00	0,00	386.811,33	0,00	386.811,33	13.188,67	0,00	13.188,67
5.1.1	Fortalecimento da Fiscalização e da Segurança em Vias e Espaços Públicos	400.000,00	400.000,00	0,00	386.811,33	0,00	386.811,33	13.188,67	0,00	13.188,67
6	GESTÃO DO PROGRAMA	2.850.000,00	285.000,00	2.565.000,00	7.156,62	110.659,08	117.815,70	20.941,63	283.309,00	304.250,63
6.1	Supervisão técnica e ambiental de obras	2.200.000,00	200.000,00	2.000.000,00	7.156,62	79.518,00	86.674,62	17.941,63	256.309,00	274.250,63
6.2	Apoio à Unidade de Gerenciamento do Programa	500.000,00	70.000,00	430.000,00	0,00	31.141,08	31.141,08	0,00	0,00	0,00
6.3	Auditoria Externa	150.000,00	15.000,00	135.000,00	0,00	0,00	0,00	3.000,00	27.000,00	30.000,00
7	CUSTOS DE FINANCIAMENTO	475.000,00	0,00	475.000,00	0,00	475.000,00	475.000,00	0,00	0,00	0,00
7.1	Comissão de Financiamento	425.000,00		425.000,00		425.000,00	425.000,00			
7.2	Custos de Avaliação e Estruturação	50.000,00		50.000,00		50.000,00	50.000,00			

K

QUADRO Nº 10 - CRONOGRAMA DE INVESTIMENTOS (PARTE 2/2)

ORD	COMPONENTES/SUBCOMPONENTES/PROJETOS	DESEMBOLSO ANUAL (US\$)																	
		2021						2022						2023					
		PMS	CAF	TOTAL	PMS	CAF	TOTAL	PMS	CAF	TOTAL	PMS	CAF	TOTAL						
1	SANEAMENTO AMBIENTAL	1.848.062,09	12.756.249,09	14.604.311,18	4.090.947,29	15.244.873,65	19.335.820,94	2.102.305,16	9.948.379,07	12.050.684,23	1.333.370,78	10.529.866,37	11.863.237,15	2.907.713,37	12.853.143,88	15.760.857,25	1.180.499,19	7.006.602,42	8.187.101,61
1.1	AMPLIAÇÃO E REQUALIFICAÇÃO DO SISTEMA DE ESGOTAMENTO SANITÁRIO	1.014.338,47	8.049.788,71	9.064.127,18	1.865.755,52	7.253.143,88	9.118.899,40	95.000,00	1.681.498,98	1.776.498,98	656.495,39	6.944.158,54	7.600.653,93	1.240.000,00	6.151.713,54	7.391.713,54	30.000,00	737.266,98	767.266,98
1.1.1	Expansão da Rede Coletora, das Ligações Prediais e Intradomiciliares	209.000,00	671.569,82	880.569,82	30.000,00	471.000,00	501.000,00	45.000,00	344.232,00	389.232,00	148.843,08	434.060,35	582.903,43	595.755,52	630.430,34	1.226.185,86	20.000,00	600.000,00	620.000,00
1.1.2	Construção de Estações de Tratamento de Esgotos	20.000,00	800.000,00	820.000,00	641.957,85	2.958.000,00	3.599.957,85	1.005.499,19	4.825.103,44	5.830.602,63	10.000,00	300.000,00	310.000,00	295.000,00	1.506.000,00	1.801.000,00	655.499,19	2.785.103,44	3.440.602,63
1.1.3	Requalificação de Estações Elevatórias de Esgotos e Estações de Tratamento de Esgotos	10.000,00	500.000,00	510.000,00	346.957,85	1.452.000,00	1.798.957,85	350.000,00	2.040.000,00	2.390.000,00	10.000,00	500.000,00	510.000,00	346.957,85	1.452.000,00	1.798.957,85	350.000,00	2.040.000,00	2.390.000,00
1.2	AMPLIAÇÃO E REQUALIFICAÇÃO DO SISTEMA DE ABASTECIMENTO DE ÁGUA	49.032,31	580.077,66	629.109,97	130.000,00	492.000,00	622.000,00	0,00	0,00	0,00	30.000,00	556.000,00	586.000,00	80.000,00	292.000,00	372.000,00	0,00	0,00	0,00
1.2.1	Modernização da Rede de Distribuição de Água	19.032,31	24.077,66	43.109,97	50.000,00	200.000,00	250.000,00	0,00	0,00	0,00	19.032,31	24.077,66	43.109,97	50.000,00	200.000,00	250.000,00	0,00	0,00	0,00
1.2.2	Construção de Adutoras de Água	250.000,00	1.100.000,00	1.350.000,00	270.000,00	2.150.000,00	2.420.000,00	80.000,00	500.000,00	580.000,00	10.000,00	500.000,00	600.000,00	100.000,00	400.000,00	500.000,00	0,00	0,00	0,00
1.3	MELHORIA DO SISTEMA DE COLETA DE RESÍDUOS SÓLIDOS	20.000,00	180.000,00	200.000,00	50.000,00	500.000,00	550.000,00	0,00	0,00	0,00	20.000,00	180.000,00	200.000,00	50.000,00	500.000,00	550.000,00	0,00	0,00	0,00
1.3.1	Aquisição de Caminhões Compactadores	100.000,00	500.000,00	600.000,00	100.000,00	400.000,00	500.000,00	0,00	0,00	0,00	100.000,00	500.000,00	600.000,00	100.000,00	400.000,00	500.000,00	0,00	0,00	0,00
1.3.2	Implantação de Coleta Seletiva e Mobiliário Urbano	20.000,00	180.000,00	200.000,00	50.000,00	500.000,00	550.000,00	0,00	0,00	0,00	20.000,00	180.000,00	200.000,00	50.000,00	500.000,00	550.000,00	0,00	0,00	0,00
1.4	ESTUDOS E PROJETOS DE SANEAMENTO	100.000,00	500.000,00	600.000,00	20.000,00	300.000,00	320.000,00	0,00	0,00	0,00	100.000,00	500.000,00	600.000,00	20.000,00	300.000,00	320.000,00	0,00	0,00	0,00
1.4.1	Elaboração do Plano Diretor de Drenagem Urbana de Sobral	30.000,00	270.000,00	300.000,00	80.000,00	800.000,00	880.000,00	80.000,00	500.000,00	580.000,00	30.000,00	270.000,00	300.000,00	80.000,00	800.000,00	880.000,00	80.000,00	500.000,00	580.000,00
1.4.2	Revisão do Plano Municipal de Saneamento Básico do Município	100.000,00	500.000,00	600.000,00	20.000,00	300.000,00	320.000,00	0,00	0,00	0,00	100.000,00	500.000,00	600.000,00	20.000,00	300.000,00	320.000,00	0,00	0,00	0,00
1.4.3	Elaboração do estudo para a reorganização do SAAE/Sobral	30.000,00	270.000,00	300.000,00	80.000,00	800.000,00	880.000,00	80.000,00	500.000,00	580.000,00	30.000,00	270.000,00	300.000,00	80.000,00	800.000,00	880.000,00	80.000,00	500.000,00	580.000,00
1.4.4	Elaboração de um plano de controle de perdas do sistema de distribuição de água e do cadastro da rede	100.000,00	150.000,00	250.000,00	20.000,00	150.000,00	170.000,00	0,00	0,00	0,00	100.000,00	150.000,00	250.000,00	20.000,00	150.000,00	170.000,00	0,00	0,00	0,00
1.4.5	Elaboração de Projetos de Engenharia	75.254,55	1.088.983,21	1.164.217,76	837.600,00	1.668.052,46	2.505.652,46	576.172,06	2.218.099,35	2.794.271,41	75.254,55	1.088.983,21	1.164.217,76	837.600,00	1.668.052,46	2.505.652,46	576.172,06	2.218.099,35	2.794.271,41
1.4.6	Revisão do Plano Diretor Municipal	0,00	693.336,15	693.336,15	820.000,00	1.046.672,30	1.866.672,30	563.663,00	1.120.000,00	1.683.663,00	0,00	693.336,15	693.336,15	820.000,00	1.046.672,30	1.866.672,30	563.663,00	1.120.000,00	1.683.663,00
2	GESTÃO AMBIENTAL	0,00	0,00	0,00	0,00	0,00	0,00	0,00	0,00	0,00	0,00	0,00	0,00	0,00	0,00	0,00	0,00	0,00	0,00
2.1	REQUALIFICAÇÃO DE ÁREAS URBANAS	0,00	0,00	0,00	0,00	0,00	0,00	0,00	0,00	0,00	0,00	0,00	0,00	0,00	0,00	0,00	0,00	0,00	0,00

Relatório Semestral 2021.2

Programa de Desenvolvimento Socioambiental de Sobral - PRODESOL

2.1.1	Requalificação de Parques Urbanos										80.000,00			200.000,00			200.000,00
2.1.2	Estudos de planejamento ambiental e mudanças climáticas										40.000,00	478.336,15		80.000,00	426.000,00		506.000,00
2.1.3	Construção e Requalificação de Praças Públicas	0,00					0,00				375.000,00			174.663,00			174.663,00
2.1.4	Implantação de Projeto de Eficiência Energética	0,00					0,00				300.000,00			59.000,00			59.000,00
2.1.5	Implementação do Plano de Arborização	0,00	693.336,15				693.336,15				25.000,00	568.336,15		50.000,00	694.000,00		744.000,00
2.2	RECUPERAÇÃO DE ÁREAS DEGRADADAS	69.000,00	339.336,15				408.336,15				7.600,00	565.089,25			985.517,55		985.517,55
2.2.1	Recuperação de Matas Ciliares										7.600,00	205.200,00			266.369,98		266.369,98
2.2.2	Instalação de Jardins Filtrantes	69.000,00	339.336,15				408.336,15					359.889,25			719.147,57		719.147,57
2.3	EDUCAÇÃO AMBIENTAL	6.254,55	56.290,91				62.545,46				10.000,00	56.290,91		12.509,06	112.581,80		125.090,86
2.3.1	Capacitação em Educação Ambiental	6.254,55	56.290,91				62.545,46				10.000,00	56.290,91		12.509,06	112.581,80		125.090,86
3	MOBILIDADE URBANA	260.000,00	0,00				260.000,00				260.000,00	0,00		260.000,00	0,00		260.000,00
3.1	ACESSIBILIDADE DE PASSEIOS	40.000,00					40.000,00				40.000,00			40.000,00			40.000,00
3.1.1	Padronização de Calçadas com Piso Concreto Estampado e Piso Intertravado	40.000,00					40.000,00				40.000,00			40.000,00			40.000,00
3.2	UNIVERSALIZAÇÃO DA PAVIMENTAÇÃO EM RUAS E AVENIDAS	140.000,00	0,00				140.000,00				140.000,00	0,00		140.000,00	0,00		140.000,00
3.2.1	Pavimentação em Pedra Tosca, Paralelepípedo e Piso Intertravado	140.000,00					140.000,00				140.000,00			140.000,00			140.000,00
3.3	AMPLIAÇÃO E REQUALIFICAÇÃO DA REDE CICLEVIÁRIA	80.000,00	0,00				80.000,00				80.000,00	0,00		80.000,00	0,00		80.000,00
3.3.1	Estruturação de Ciclovias e Ciclofaixas	80.000,00					80.000,00				80.000,00			80.000,00			80.000,00
4	INFRAESTRUTURA SOCIAL	93.802,84	413.742,20				507.545,04				0,00	0,00		0,00	0,00		0,00
4.1	DESENVOLVIMENTO ESPORTIVO	0,00	0,00				0,00				0,00	0,00		0,00	0,00		0,00
4.1.1	Construção de Núcleos de Formação Esportiva (Areninhas)																
4.2	PROMOÇÃO DA SAÚDE E DA CIDADANIA	93.802,84	413.742,20				507.545,04				0,00	0,00		0,00	0,00		0,00
4.2.1	Construção do Centro de Saúde da Família do Residencial Nova Calçara																
4.2.2	Ampliação e Reforma da Unidade Mista de Saúde do Bairro Sinhá Saboia	93.802,84	413.742,20				507.545,04										
4.2.3	Aquisição de Academias ao Ar Livre																
5	FORTELECIMENTO INSTITUCIONAL	0,00	0,00				0,00				0,00	0,00		0,00	0,00		0,00
5.1	PROMOÇÃO DA SEGURANÇA CIDADÃ	0,00	0,00				0,00				0,00	0,00		0,00	0,00		0,00



6. ASPECTOS ADMINISTRATIVOS

A administração, coordenação e supervisão do Programa são realizadas por meio da Unidade de Gerenciamento do Programa - UGP, integrante da estrutura organizacional e física da Secretaria do Urbanismo, Habitação e Meio Ambiente - SEUMA (Órgão Executor) (Figura Nº 01).

FIGURA Nº 01 - ESTRUTURA ORGANIZACIONAL DO ÓRGÃO EXECUTOR/SEUMA

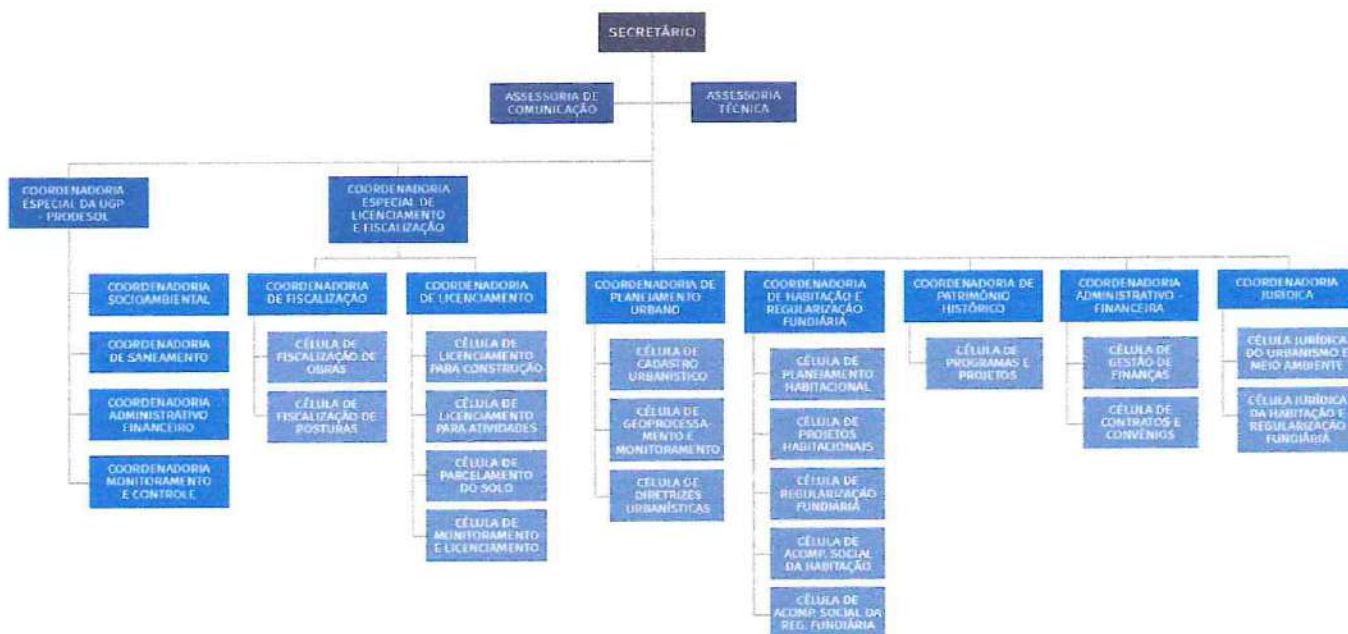

FONTE: Sobral, Lei Nº 2.179, de 1º de dezembro de 2021

A

7.1 UNIDADE DE GERENCIAMENTO DO PROGRAMA

Para cumprir com suas funções e responsabilidades, a UGP foi estruturada de acordo com o Decreto Municipal Nº 2101 de 17 de agosto de 2018. (Figura Nº 02).

FIGURA Nº 02 – ORGANOGRAMA DA UGP



FONTE: Sobral, Lei Nº 2.179, de 1º de dezembro de 2021

QUADRO Nº 11 - DESCRIÇÃO DA UGP COM SEUS MEMBROS E ENDEREÇOS ELETRÔNICOS

ITEM	NOME	CARGO	E-MAIL	TELEFONE
1	Fernanda Elias Fernandes	Coordenadora Geral	fernandafernandes@sobral.ce.gov.br	(88) 3677.1299
2	Francisco Antônio Fernandes Moreira	Coordenador de Saneamento	franciscomoreira@sobral.ce.gov.br	(88) 3677.1299
3	Lívia Alves de Souza	Coordenadora Socioambiental	liviaalves@sobral.ce.gov.br	(88) 3677.1299
4	Francisco Nailton de Meneses	Coordenador Administrativo Financeiro	nailton.meneses@sobral.ce.gov.br	(88) 3677.1299
5	Jaízza Évellynn Leite de Figueirêdo Gonçalves	Coordenadora de Monitoramento e Controle	jaizzagoncalves@sobral.ce.gov.br	(88) 3677.1299

Além da SEUMA, outras secretarias e órgãos da estrutura organizacional da Prefeitura de Sobral fornecem apoio ao Programa nas matérias que lhes competem, entre as quais destacam-se:

- Agência Municipal de Meio Ambiente – AMA: atua no acompanhamento das ações referentes ao Plano de Arborização e Educação Ambiental; e no licenciamento das obras;
- Secretaria da Infraestrutura (SEINFRA): realiza o acompanhamento e fiscalização das obras do Programa e presta assessoria técnica à UGP;
- Secretaria de Serviços Públicos (SESEP): atua no acompanhamento das ações referentes aos resíduos sólidos do Programa;
- Secretaria de Finanças (SEFIN): compartilha a responsabilidade pela execução financeira do Programa, nas funções de empenho, pagamento e contabilidade, não executadas diretamente, mas demandadas e acompanhadas pelo Coordenador Administrativo-Financeiro da UGP;
- Comissão Central de Licitações (CELIC): compõe a estrutura da Prefeitura, sendo responsável pela realização de todas as licitações do Programa;

- f) **Serviço Autônomo de Água e Esgoto de Sobral (SAAE):** autarquia municipal que administra os sistemas de água e esgoto do município, presta assessoria técnica à UGP e valida os projetos.

Ademais, destaca-se o apoio técnico do Consórcio MBS, constituído pelas empresas Magna Engenharia LTDA. e Beck de Souza Engenharia LTDA., contratado para realizar a supervisão técnica e ambiental das obras do PRODESOL, reforçando a atuação da fiscalização, além do suporte técnico e logístico para as ações do Programa.

No ANEXO 01 consta o registro das correspondências feitas entre a Prefeitura Municipal de Sobral de o Banco de Desenvolvimento da América Latina no segundo semestre de 2021.

7. ASPECTOS LICITATÓRIOS

Durante o segundo semestre de 2021, a UGP-PRODESOL junto à Central de Licitações deu prosseguimento às ações previstas na Carteira de Projetos, bem como no Plano de Aquisições.

No Plano de Aquisições a seguir, são apresentadas as atividades por categoria, contendo a modalidade de cada licitação, bem como os valores estimados e o status de cada atividade planejada.

8. PLANO DE AQUISIÇÕES

LICITAÇÕES	VALOR ESTIMADO (US\$)	VALOR CONTRATADO (US\$)
1. OBRAS	42.013.324,00	22.297.727,13
2. BENS E SERVIÇOS	2.680.564,11	2.481.378,88
3. CONSULTORIAS	3.845.506,74	1.483.699,26
TOTAL	48.539.394,85	26.262.805,27

ID	ATIVIDADE	Método de Licitação	Valor Estimado (US\$)	Valor Contratado (US\$)	DATAS				EMPRESA	Nº CONTRATO	SITUAÇÃO
					Publicação Edital	Recebimento Propostas	Homologação	Assinatura Contrato			
1. OBRAS			42.013.324,00	22.297.727,13							
1.1	Construção do Centro de Saúde da Família do Residencial Nova Calçara	concorrência pública nacional	283.422,08	283.422,08	26/10/2017	29/11/2017	05/02/2018	05/02/2018	RR PORTELA CONSTRUÇÕES	CONTRATO 021/2018 SMS	Executado
1.2	REQUALIFICAÇÃO DAS EEE'S (25 UNIDADES)	concorrência pública nacional	167.039,27	162.835,87							
			164.418,11	160.284,78							
			161.757,46	157.697,46	14/06/2019	17/07/2019	21/08/2019	29/08/2019	CONSTRUTORA SANTA BEATRIZ LTDA.	011/2019-SEUMA	Executado
			142.065,52	138.495,31							
			167.908,37	163.692,32							
1.3	Ampliação do Sistema de Esgotamento Sanitário do Bairro ALTO DA BRASÍLIA	concorrência pública internacional	2.439.869,70	1.793.227,47	25/06/2019	29/07/2019	17/10/2019	04/05/2020	TUTTI ENGENHARIA	0011/2020 - SEUMA	Em Execução
1.4	Ampliação do Sistema de Esgotamento Sanitário do Bairro DOM EXPEDITO	concorrência pública nacional	742.858,63	559.027,43	14/06/2019	19/08/2019	29/10/2019	04/05/2020	TUTTI ENGENHARIA	0010/2020-SEUMA	Em Execução
1.5	Ampliação do Sistema de Esgotamento Sanitário do Bairro ALTO DA EXPECTATIVA	concorrência pública nacional	1.178.955,92	1.038.559,67	23/07/2019	26/08/2019	09/10/2019	17/10/2019	ARN ENGENHARIA EIRELI	0017/2019-SEUMA	Em Execução
1.6	Ampliação do Sistema de Esgotamento Sanitário dos Bairros CAMPOS DOS VELHOS E PARQUE SILVANA	concorrência pública internacional	3.009.269,11	2.494.923,14	08/08/2019	11/09/2019	29/10/2019	20/11/2019	CONSORCIO CONSTRAM / TUTTI	0022/2019-SEUMA	Em Execução

X

Relatório Semestral 2021.2

Programa de Desenvolvimento Socioambiental de Sobral - PRODESOL

ID	ATIVIDADE	Método de Licitação	Valor Estimado (US\$)	Valor Contratado (US\$)	DATAS				EMPRESA	Nº CONTRATO	SITUAÇÃO
					Publicação Edital	Recebimento Propostas	Homologação	Assinatura Contrato			
1.7	Requalificação das ETE'S (5 Unidades)	concorrência pública nacional	491.082,38	483.538,45	08/10/2019	25/10/2019	05/11/2019	20/11/2019	R. R. PORTELA CONSTRUÇÕES E LOCAÇÃO DE VEÍCULOS LTDA	0023/2019-SEUMA	Em Execução
1.8	Ampliação do Sistema de Esgotamento Sanitário do Distrito de ARACATIÁÇU	licitação pública internacional	2.723.835,50	2.186.707,56	27/02/2020	01/04/2020	22/09/2020	22/09/2020	COENCO SANEAMENTO LTDA	0016/2020-SEUMA	Em Execução
1.9	Ampliação do Sistema de Esgotamento Sanitário do Bairro JUNCO	licitação pública internacional	1.897.156,42	1.879.238,71	28/04/2020	03/06/2020	08/09/2020	08/09/2020	CONSTRUTORA GRANITO LTDA	0012/2020-SEUMA	Em Execução
1.10	Areninha - Parque Pajeú (Bairro Coração de Jesus)	licitação pública nacional	291.519,14	291.519,14	-	-	21/05/2018	09/05/2018	RR PORTELA CONSTRUÇÕES	CONTRATO 019/2018 SECOMP	Em execução
1.11	Areninha - centro (margem esquerda)	licitação pública nacional	217.023,36	217.023,36	01/04/2019	17/04/2019	15/07/2019	16/07/2019	SALINAS EMPRENDIMIENTOS	CONTRATO 013/2019 SEINF	Em execução
1.12	Sistema de filtragem dos Parques da Cidade e Pajeú	tomada de preços	254.987,68	254.987,68	02/07/2019	23/07/2019	23/07/2019	26/07/2019	RR PORTELA CONSTRUÇÕES	CONTRATO 020/2019-SEINF	Em execução
1.13	Construção de Campinho no Distrito de Patriarca	tomada de preços	50.235,16	50.235,16	06/08/2019	27/08/2019	18/09/2019	18/09/2019	R. R. PORTELA CONSTRUÇÕES	CONTRATO 041/2019-SEINF	Em execução
1.14	Areninha na localidade de areninha e urbanização do entorno	tomada de preços	95.525,78	95.525,78	09/07/2019	26/07/2019	15/08/2019	16/08/2019	PETTRUS CONSTRUÇÕES	CONTRATO 032/2019-SEINF	Em execução
1.15	Construção de 01 Centro de Saúde da Família Bairro Sinhá Sabóia	tomada de preços	555.523,72	410.810,81	16/01/2020	05/02/2020	-	23/04/2020	RR PORTELA CONSTRUÇÕES	CONTRATO 0147/2020 - SAÚDE	Em execução
1.16	Construção de Adutora de Água - Jorçãõ	licitação pública nacional	1.896.290,21	1.499.815,83	20/04/2018	24/05/2018	24/05/2018	24/07/2018	CONSTRUTORA E & J	056/2018-SECOMP	Em execução
	Ampliação do Sistema de água da Serra do Rosário na localidade Casa Forte	tomada de preços	45.013,62	31.065,93	14/06/2021	01/07/2021	22/07/2021	03/08/2021	CONSTRUTORA NOVA TERRA EIRELI	35/2021 SEINFRA	Em execução
1.17	Ampliação do Sistema de Esgotamento Sanitário do Bairro JOSÉ EUCLIDES	licitação pública internacional	7.326.682,69	6.318.884,65	27/01/2021	01/03/2021	19/05/2021	20/05/2021	TUTTI ENGENHARIA	10/2021-SEINFRA	Em execução

Relatório Semestral 2021.2

Programa de Desenvolvimento Socioambiental de Sobral - PRODESOL

ID	ATIVIDADE	Método de Licitação	Valor Estimado (US\$)	Valor Contratado (US\$)	DATAS				EMPRESA	Nº CONTRATO	SITUAÇÃO
					Publicação Edital	Recebimento Propostas	Homologação	Assinatura Contrato			
1.18	Ampliação do Sistema de Esgotamento Sanitário do Bairro COHAB II	concorrência pública nacional	652.978,31	606.741,31	29/06/2021	11/08/2021	14/12/2021	12/01/2022	CONSTRUTORA SANTA BEATRIZ LTDA	61/2021 SEINFRA	Em licitação
1.19	Ampliação do Sistema de Esgotamento Sanitário do Bairro SUMARÉ (PINTOR LEMOS)	tomada de preços	214.418,18	199.805,99	08/06/2021	09/07/2021	21/07/2021	21/07/2021	CONSTRUTORA SANTA BEATRIZ LTDA	34/2021 SEINFRA	Em execução
1.20	SES do Bairro Dom José	concorrência pública nacional	1.205.921,21	-	10/09/2021	14/10/2021	-	-	TUTTI ENGENHARIA CIVIL LTDA	-	Em licitação
1.21	Ampliação do Sistema de Abastecimento de água na Serra de Rosário na localidade de Desterro	tomada de preços	151.923,81	-	17/08/2021	11/10/2021	-	-	CONSTRUTORA NOVA TERRA EIRELI	-	Em licitação
1.35	Urbanização e recuperação do entorno do Riacho do Urubu	licitação pública nacional	344.179,65	231.402,34	22/07/2019	08/08/2019	13/12/20219	21/07/2020	R.R PORTELA CONST.	047/2020-SEINF	Executado
1.36	Areninha Alto do Cristo	licitação pública nacional	56.500,69	39.523,85	17/06/2020	07/07/2020	18/08/2020	19/08/2020	CUNHA EDIFICAÇÕES	054/2020-SEINF	Executado
1.37	Rede Coletora de Águas Servidas no Distrito de Rafael Arruda	licitação pública nacional	95.969,12	70.062,50	14/11/2019	05/12/2019	22/01/2020	23/01/2020	R.R PORTELA CONST.	072/2019-SEINF	Executado
1.38	Areninha Gerardo Cristino	Tomada de preços	224.951,76	162.063,17	23/01/2020	20/02/2020	10/03/2020	10/09/2020	LS ENGENHARIA E LOCAÇÕES EIRELI	0024/2020-SECJEL	Executado
1.39	Areninha Sinha Sabóia	licitação pública nacional	440.350,98	316.609,38	23/07/2021	16/08/2021	08/10/2021	19/10/2021	BWS CONSTRUÇÕES LTDA	61/2021 SEINFRA	Em execução
1.22	SES do Distrito de Jordão	concorrência pública nacional	1.925.341,01	-	-	-	-	-	-	-	Previsto
1.23	SES do Alto Grande	concorrência pública nacional	1.327.815,14	-	-	-	-	-	-	-	previsto
1.24	Expansão da Rede Coletora, das Ligações Prediais e Intradomiciliares - Distrito de JAIBARAS	licitação pública nacional	765.523,37	-	-	-	-	-	-	-	Previsto

X

Programa de Desenvolvimento Socioambiental de Sobral - PRODESOL

ID	ATIVIDADE	Método de Licitação	Valor Estimado (US\$)	Valor Contratado (US\$)	DATAS				EMPRESA	Nº CONTRATO	SITUAÇÃO
					Publicação Edital	Recebimento Propostas	Homologação	Assinatura Contrato			
1.25	Construção de Estações de Tratamento de Esgotos - Distrito de Jaibaras (02 lagoas)	licitação pública nacional	268.960,68	-	-	-	-	-	-	Previsto	
1.26	Tratamento de Esgotos - Bairro José Euclides (reator UASB)	licitação pública nacional	930.434,87	-	-	-	-	-	-	Previsto	
1.27	Construção de Estações de Tratamento de Esgotos - Distrito de Aracatiçu (reator UASB)	licitação pública nacional	246.720,79	-	-	-	-	-	-	Previsto	
1.28	Modernização da Rede de Distribuição de Água - Centro	licitação pública internacional	6.001.889,45	-	-	-	-	-	-	Previsto	
1.29	Construção de Adutoras de Água - ETA Sumaré/ José Euclides	licitação pública internacional	2.290.284,33	-	-	-	-	-	-	Previsto	
1.30	Construção de Adutoras de Água - Várzea Grande/ Alto da Brasília	licitação pública nacional	897.893,76	-	-	-	-	-	-	Previsto	
1.31	Requalificação da Estação Elevatória de Esgoto - DA AABR	licitação pública nacional	19.504,95	-	-	-	-	-	-	Previsto	
1.32	Requalificação da Estação Elevatória de Esgoto - DA RUA DA FELICIDADE	licitação pública nacional	30.909,88	-	-	-	-	-	-	Previsto	
1.33	Reforma da Estação Elevatória de Esgoto - DA RUA DO POSTO	licitação pública nacional	19.349,95	-	-	-	-	-	-	Previsto	
1.34	Requalificação da Estação Elevatória de Esgoto - DO DERBY	licitação pública nacional	39.403,26	-	-	-	-	-	-	Previsto	
2. BENS E SERVIÇOS			2.680.564,11	2.481.378,88							
2.1	Aquisição de 04 Caminhões Compactadores	pregão eletrônico	276.553,57	276.553,57	-	08/10/2018	01/10/2018	-	CONTRATO 088/2018 SECOMP	Executado	
2.2	Aquisição de 01 Caminhão Compactador	pregão eletrônico	79.000,02	79.000,02	-	08/10/2018	08/10/2018	-	CONTRATO 089/2018 SESEP	Executado	
2.3	Aquisição de 03 Caminhão Compactador	pregão eletrônico	552.578,06	265.094,93	04/11/2020	25/11/2020	04/06/2021	CERÁ DIESEL S/A	07/2021 SCSF	Executado	
2.4	Aquisição de 03 Caminhão Compactador			287.393,14				CEQUIP/ IMPORTAÇÃO E COMÉRCIO	08/2021 SCSF	Executado	



Relatório Semestral 2021.2

Programa de Desenvolvimento Socioambiental de Sobral - PRODESOL

ID	ATIVIDADE	Método de Licitação	Valor Estimado (US\$)	Valor Contratado (US\$)	DATAS				EMPRESA	Nº CONTRATO	SITUAÇÃO
					Publicação Edital	Recebimento Propostas	Homologação	Assinatura Contrato			
2.5	Iluminação Pública com LED - 1ª ETAPA	concorrência pública nacional	160.014,65	160.014,65	-	-	08/11/2017	08/11/2017	-	CONTRATO 066/2017 SECOMP	Executado
2.6	Iluminação Pública com LED - 2ª ETAPA	concorrência pública nacional	406.443,70	406.443,70	-	-	01/06/2018	01/06/2018	-	CONTRATO 022/2018 SESEP	Executado
2.7	Instalação de Jardins Filtrantes - Riacho Pajeú	tomada de preços	130.131,38	130.131,38	-	-	12/06/2018	12/06/2018	-	CONTRATO 031/2018 SECOMP	Executado
2.8	Implantação de Lixeiras Subterrâneas	pregão eletrônico (registro de preços)	36.464,08	36.464,08	-	-	18/02/2019	18/02/2019	-	CONTRATO 04/2019 SEUMA	Em execução
2.9	Instalação de 10 Paracícios	pregão eletrônico (registro de preços)	20.531,76	20.531,76	-	-	20/08/2018		-	CONTRATO 017/2018 SEUMA	Em execução
2.10	Instalação de 10 Paracícios	pregão eletrônico (registro de preços)	29.428,03	29.428,03	-	-	25/06/2019	25/06/2019	-	CONTRATO 07/2019 SEUMA	Em execução
2.11	Aquisição de 07 Academias ao Ar Livre	pregão eletrônico (registro de preços)	57.870,33	57.870,33	-	-	03/10/2018	03/10/2018	-	CONTRATO 2018050901/2018 - SECJEL	Em execução
2.12	Aquisição de Lixeiras Urbanas (GRANDES)	pregão eletrônico (registro de preços)	300.417,62	187.106,29	18/06/2019	03/07/2019	17/07/2019	08/08/2019	MILLENIUM SERVICIOS EIRELI	CONTRATO 009/2019 - SEUMA	Em execução
2.13	Implementação do Plano de Arborização Urbana de Sobral (Corredores Verdes I)	pregão eletrônico	251.292,66	165.508,75	02/12/2019	19/12/2019	06/01/2020	14/02/2020	SOBRAL GARDEN LTDA-ME	CONTRATO 0002/2020-SEUMA	Em execução
2.14	Serviços de Manutenção de Árvores para implementação do Plano de Arborização Urbana de Sobral (Corredores Verdes)	pregão eletrônico (registro de preços)	288.678,05	288.678,05	28/01/2020	10/02/2020	14/02/2020	04/03/2020	SOBRAL GARDEN LTDA-ME	CONTRATO 0008/2020-SEUMA	Em execução
2.15	Implantação de Lixeiras Subterrâneas	pregão eletrônico (registro de preços)	45.580,10	45.580,10	-	-	18/02/2019		MILLENIUM SERVICIOS EIRELI	CONTRATO 0012/2019 - SECOMP	Em execução

X

Relatório Semestral 2021.2

Programa de Desenvolvimento Socioambiental de Sobral - PRODESOL

ID	ATIVIDADE	Método de Licitação	Valor Estimado (US\$)	Valor Contratado (US\$)	DATAS				EMPRESA	Nº CONTRATO	SITUAÇÃO
					Publicação Edital	Recebimento Propostas	Homologação	Assinatura Contrato			
2.16	Implantação de Lixeiras Subterrâneas	pregão eletrônico (registro de preços)	45.580,10	45.580,10	-	-	18/02/2019		MILLENIUM SERVICOS EIRELI	CONTRATO 004/2019 - STDE	Em execução
3. CONSULTORIA			3.845.506,74	1.483.699,26							
3.1	Revisão do Plano Diretor Municipal do Município	tomada de preços	140.442,40	112.166,38	17/06/2019	22/07/2019	21/11/2019	25/11/2019	GREENBRAZIL ARQUITETURA E ENGENHARIA	CONTRATO 0025/2019 - SEUMA	Em Execução
3.2	Supervisão Técnica e Socioambiental de Obras	concorrência pública internacional	1.550.704,20	1.112.520,16	31/01/2019	20/03/2019	27/09/2019	25/11/2019	CONSORCIO MAGNA / BECK DE SOUZA	CONTRATO 0015/2019 - SEUMA	Em Execução
3.3	Auditoria Externa	tomada de preços	17.962,13	9.622,60	25/04/2019	27/05/2019	10/09/2019	30/09/2019	SÁ LEITÃO AUDITORES S/S	CONTRATO 0014/2019 - SEUMA	Em execução
3.4	Programa de Educação Socioambiental de Sobral	concorrência pública internacional	274.821,95	249.390,12	28/06/2019	15/08/2019	27/11/2019	03/12/2019	MAESTRIA COMUNICAÇÃO	CONTRATO 0026/2019 - SEUMA	Em execução
3.5	Estudo de Vulnerabilidade às Mudanças Climáticas com Relatório de Medidas Adaptativas de Sobral/CE	tomada de preços	153.341,30	-	27/04/2020	01/06/2020	-	-	-	-	Em Licitação
3.6	Revisão do Plano Municipal de Saneamento Básico e Elaboração do Plano Diretor de Drenagem Urbana de Sobral	concorrência pública internacional	304.209,27	-	08/09/2020	05/11/2021	-	-	-	-	Em Licitação
3.7	Elaboração do Cadastro da Rede	concorrência pública internacional	516.544,87	-	26/07/2021	19/10/2021	-	-	-	-	Em Licitação
3.8	Fortalecimento Institucional e Modernização do SAAE/Sobral	concorrência pública internacional	329.369,73	-	-	-	-	-	-	-	Em atividades preparatórias
3.9	Elaboração de Estudos, Plano e Projetos de Saneamento	concorrência pública internacional	365.658,86	-	-	-	-	-	-	-	Em atividades preparatórias
3.10	Serviços de Apoio Técnico à Unidade de Gerenciamento do Programa	tomada de preços	192.452,03	-	-	-	-	-	-	-	Em atividades preparatórias

(*) dólar: R\$ 5,1961 (31/12/2021)

9. CONTROLE DAS CLÁUSULAS CONTRATUAIS

CONDIÇÕES PARTICULARES CONTRATO DE EMPRÉSTIMO – CUMPRIMENTO DE CLÁUSULAS CONTRATUAIS

CLÁUSULA 7(A) ANEXO A – CLÁUSULA 5(A) PRÉVIAS PARA O 1º DESEMBOLSO	CLÁUSULA 7(B) PRÉVIAS À LICITAÇÃO DE CADA OBRA, GRUPO DE OBRAS OU SUPERVISÃO	CLÁUSULA 7(C) PRÉVIAS A CADA LICITAÇÃO DE CONSULTORIA	CLÁUSULA 7(D) PRÉVIAS AO INÍCIO DE CADA OBRA OU GRUPO DE OBRAS	CLÁUSULA 7(E) DURANTE O PERÍODO DE DESEMBOLSOS
<ul style="list-style-type: none"> - Evidência de que a UGP foi criada - Evidência de que o Coordenador Geral assumiu suas funções <ul style="list-style-type: none"> - Manual Operacional do Programa (MOP), conforme requerido pela CAF. - Apresentação de Parecer jurídico sobre as disposições legais, declarando que as obrigações contraídas pelo Mutuário no Contrato de Empréstimo são válidas e exigíveis. <p>ENVIO CAF: 08/02/2020 Cláusula atendida</p>			<p>1 - Obra do Campinho no Bairro Gerardo Cristino ENVIO CAF: 09/07/2021 Cláusula atendida</p> <p>2 - Obra do Sistema de Esgotamento Sanitário do Bairro José Euclides ENVIO CAF: 09/07/2021 Cláusula atendida</p> <p>3 - Obra da ETE do Sistema de Rede Coletora de Águas Servidas, no Distrito de Rafael Arruda ENVIO CAF: 22/10/2021 Cláusula atendida</p> <p>4 - Obra da Ampliação do Abastecimento de Água - Casa Forte ENVIO CAF: 17/11/2021 Cláusula atendida</p> <p>5 - Obra da Areninha COHAB II ENVIO CAF: 07/12/2021 Cláusula atendida</p>	<ul style="list-style-type: none"> - Apresentar o instrumento de criação do Consórcio Municipal da Central de Tratamento de Resíduos Cláusula atendida - Contratar auditoria externa, com a finalidade de auditar anualmente, durante o período de desembolso do Empréstimo Contratado: 30/09/2019 Cláusula atendida - Apresentar evidência do início das gestões para a obtenção da licença ambiental de operação de cada uma delas ou outras autorizações, conforme corresponda, de acordo com a legislação aplicável <ul style="list-style-type: none"> - LO-AMA 164/2019; LO-AMA 212/2021; LO-AMA 213/2021; LO-AMA 217/2021; LO-AMA 218/2021; LO-AMA 219/2021. <p>Cláusula atendida</p> <p>Apresentar evidência de que durante o segundo semestre de cada ano foram incluídos aportes locais para o Programa no Projeto de Lei Orçamentária Anual (PLOA)</p>

X

CLÁUSULA 7(A) ANEXO A – CLÁUSULA 5(A) PRÉVIAS PARA O 1º DESEMBOLSO	CLÁUSULA 7(B) PRÉVIAS À LICITAÇÃO DE CADA OBRA, GRUPO DE OBRAS OU SUPERVISÃO	CLÁUSULA 7(C) PRÉVIAS A CADA LICITAÇÃO DE CONSULTORIA	CLÁUSULA 7(D) PRÉVIAS AO INÍCIO DE CADA OBRA OU GRUPO DE OBRAS	CLÁUSULA 7(E) DURANTE O PERÍODO DE DESEMBOLSOS
			6 - Obra do SES do Bairro Dom José ENVIO CAF: 27/12/2021 Cláusula atendida	ENVIO CAF: – LOA 2021 - enviado em 24/11/2020 – LOA 2022 – enviada em 17/11/2021 Cláusula atendida – Relatório Inicial ENVIO CAF: 14/12/2018 Cláusula atendida – Relatórios de progresso no prazo de 45 dias após 30 de junho e 31 de dezembro de cada ano. ENVIO CAF: 14/02/2019 14/08/2019 14/02/2020 13/08/2020 12/02/2021 13/08/2021 Cláusula atendida – Relatório de auditoria externa do Programa, no prazo de 120 dias após o encerramento de cada ano fiscal. ENVIO CAF: Ano 2019 - 30/04/2020 Ano 2020 - 23/04/2021 Cláusula atendida

10. ASPECTOS TÉCNICOS

As atividades de acompanhamento das obras do Programa são realizadas pela equipe de fiscalização da Secretaria da Infraestrutura – SEINFRA, por meio dos engenheiros designados para função e do Coordenador de Saneamento do PRODESOL. Essa fiscalização foi reforçada com a contratação do Consórcio formado pelas empresas Magna Engenharia Ltda. e Beck de Souza Engenharia para realizar a Supervisão Técnica e Ambiental das obras do PRODESOL.

Durante o semestre abrangido por este relatório, considera-se que o andamento das obras foi satisfatório comparados ao semestre anterior. É relevante destacar os avanços na execução da Obra do Sistema de Esgotamento Sanitário do bairro José Euclides, que apresentou ao final do semestre um percentual de 31% de execução, demonstrando um avanço significativo comparado ao cronograma contratado.

Cabe registrar que durante esse semestre, foram inseridas na carteira de intervenções do Programa as seguintes obras: Campinho no Bairro Gerardo Cristino; ETE do Sistema de Rede Coletora de Águas Servidas, no Distrito de Rafael Arruda; Ampliação do Abastecimento de Água – Localidade Casa Forte; Areninha COHAB II; e Sistema de Esgotamento Sanitário do Bairro Dom José.

No âmbito do Componente de Gestão Ambiental, os Jardins Filtrantes seguem em operação pela Agência Municipal do Meio Ambiente - AMA, responsável pelos serviços de limpeza, poda, plantio e manutenção, bem como pela coleta das amostras de água que são submetidas para avaliação laboratorial, a fim de evidenciar a eficiência do sistema natural de tratamento dos efluentes. Esta operação é acompanhada pela Unidade de Gerenciamento do Programa, para que sejam observados os ajustes necessários para seu pleno funcionamento.

Cabe ressaltar que a Unidade de Gerenciamento do Programa – UGP realiza reuniões sistemáticas com a Secretaria de Infraestrutura (SEINFRA), a Secretaria de Serviços Públicos (SESEP), o Serviço Autônomo de Água e Esgoto de Sobral (SAAE) e a Agência Municipal de Meio Ambiente (AMA), visando o acompanhamento das ações em execução no âmbito do PRODESOL, assim como a solução conjunta para os gargalos que sejam identificados.

Nesse contexto, durante o semestre coberto por este documento, foi elaborado um pleito de aditivo ao Contrato de Empréstimo, o qual solicita a prorrogação de prazo de vigência por mais 12 (doze) meses e o remanejamento de recursos entre componentes de investimento e contrapartida municipal.

10.1. COOPERAÇÕES TÉCNICAS

A Secretaria do Urbanismo, Habitação e Meio Ambiente (SEUMA) reuniu-se com instituições públicas de ensino superior, a Universidade Estadual Vale do Acaraú – UVA e o Instituto Federal de Educação, Ciência e Tecnologia do Ceará (IFCE), para o alinhamento da proposta de cooperação técnica entre o Município e essas instituições

10.1.1. Instituições de Ensino

O avanço para as Cooperações Técnicas entre o município e as instituições públicas de ensino superior (Universidade Estadual Vale do Acaraú – UVA e Instituto Federal de Educação, Ciência e Tecnologia do Ceará – IFCE) se deu por meio da consulta junto à Procuradoria Geral do Município

(PGM) quanto à elegibilidade do convênio como instrumento jurídico hábil para a chancela da parceria Município - Instituição de Ensino). Após parecer favorável ao Convênio e aprovação da modalidade, retomou-se o contato, por meios virtuais, com as Fundações de Apoio das instituições FAIFCE - Fundação de apoio ao IFCE e IADE - Instituto de Apoio ao Desenvolvimento da UVA, representadas por coordenadores e professores dos cursos pertinentes, no sentido de possibilitar a definição e a inserção das atividades cabíveis nos planos de trabalho de cada instituição, bem como de estipular prazos e valores, a fim de que a formalização da cooperação ocorra no primeiro semestre do ano de 2022.

10.1.2. Pacto Global e Filiação ao ICLEI para Adaptações Climáticas

A Prefeitura de Sobral, por intermédio da Secretaria do Urbanismo, Habitação e Meio Ambiente, validou a sua intenção de atuar no combate às mudanças climáticas e na ampliação do acesso à energia limpa através da assinatura do Termo de Compromisso do Pacto Global, no dia 14 de outubro de 2021. A partir disso, afilou-se ao Governos Locais-ICLEI, em 07 de dezembro de 2021. A referida pactuação segue no Anexo 1 deste relatório.

Ambos os compromissos assumidos atravessaram algumas etapas específicas, que demandaram apoio mútuo, a iniciar com a assinatura de uma Carta de Compromisso pelo prefeito Cidade, comprometendo-se com o Pacto Global de Prefeitos (GCoM), acordo que objetiva avançar em três áreas principais, quais sejam a redução das emissões de gases de efeito estufa, a identificação e adaptação aos riscos associados às mudanças climáticas, e o aumento do acesso à energia limpa e acessível.

Levando em consideração os pilares do compromisso supracitado, a cidade, mediante elaboração de um plano de ações climáticas, da implementação de tais ações e de reportes avaliativos anuais na plataforma do CDP, poderá ser reconhecida por suas iniciativas.

10.2. AUDITORIA EXTERNA

As Auditorias Externas do Programa são realizadas anualmente por uma empresa especializada contratada, conforme estabelece o Contrato de Empréstimo. O Mutuário deve apresentar o relatório de auditoria à CAF até 120 (cento e vinte dias) após o término de cada ano fiscal. O objetivo da auditoria é garantir que as demonstrações financeiras anuais apresentem, de maneira adequada, as transações financeiras e os saldos associados à implementação do Programa e ao uso dos recursos, tendo como referência o disposto no Contrato de Empréstimo e na legislação nacional vigente.

Nesse contexto, a SEUMA licitou a Contratação de Empresa Especializada para Realização de Auditoria Externa do Programa de Desenvolvimento Socioambiental de Sobral – PRODESOL, que culminou na contratação da Empresa Sá Leitão Auditores S/S, consubstanciada no Contrato nº 0014/2019-SEUMA, assinado e publicado em 02/10/2019. O contrato teve o segundo termo aditivo de prazo e valor assinado em 11/08/2021.

Os relatórios de auditoria contemplam: classificação do desempenho do programa de acordo com as demonstrações financeiras; cópia das demonstrações financeiras auditadas; análise das normas e procedimentos licitatórios e monitoramento dos contratos; análise do controle interno; a elegibilidade das despesas apresentadas para desembolso; o uso dos recursos com os



termos do contrato de empréstimo; o cumprimento das cláusulas contratuais na execução do programa; as recomendações para o exercício; e carta gerencial.

Os Relatórios de Auditoria Externa referentes aos anos fiscais 2018-2019 e 2020 (Anexo 2), foram encaminhados à CAF nos dias 30 de abril de 2020 e 23 de abril de 2021, respectivamente, cumprindo assim, o que estabelece a Cláusula 8(c) das Condições Particulares do Contrato de Empréstimo.

11. INDICADORES DO PROGRAMA

A Matriz de Marco Lógico é parte integrante do Manual Operacional do Programa (MPO), e contempla os indicadores que irão mensurar os resultados acerca dos objetivos do PRODESOL e os resultados intermediários por componente. No Quadro Nº 12, onde estão descritos todos os indicadores do PRODESOL e suas respectivas metas, bem como os resultados já alcançados.

QUADRO Nº 12 – MATRIZ DE MARCO LÓGICO

PROGRAMA DE DESENVOLVIMENTO SOCIOAMBIENTAL DE SOBRAL – PRODESOL				UNIDADE	EXECUTADO
RESUMO NARRATIVO	INDICADORES	META			
Objetivos de Desenvolvimento					
Promover o desenvolvimento socioambiental e a saúde da população de sobral, melhorando a infraestrutura de saneamento básico e requalificando as condições urbanas e ambientais do município.	Aumento do % de cobertura da rede de esgotamento sanitário na sede do município	Linha base (60%) + 15%	%		22,03%
Objetivo Geral					
Melhorar a qualidade dos serviços públicos por meio de investimentos em saneamento básico e ambiental, gestão socioambiental e requalificação da infraestrutura urbana do Município.	Beneficiários com novas conexões de esgoto (sede e distritos) Área urbana requalificada (m²)	55.000 260.000	peçoas m²		26.481 -
Objetivo específico 1: Saneamento Ambiental - Expandir e melhorar os sistemas de esgotamento sanitário e água potável, bem como o sistema de coleta de resíduos sólidos					
Subcomponente 1.1: AMPLIAÇÃO E REQUALIFICAÇÃO DO SISTEMA DE ESGOTAMENTO SANITÁRIO					
Expansão de rede	Km de rede implantados	75,00	km		55 km
Conexões prediais	# de conexões prediais	11.000	unidade		8.061
Conexões intradomiciliares	# conexões intradomiciliares	10.000	unidade		885
Construção de Estações de Tratamento de Esgotos (ETE)	# de ETE construídas	3	unidade		0
Requalificação de Estações Elevatórias de Esgotos (EEE)	# de EEE requalificadas	32	unidade		24
Requalificação de Estações de Tratamento de Esgotos (ETE)	# de ETE requalificadas	7	unidade		5
Subcomponente 1.2: AMPLIAÇÃO E REQUALIFICAÇÃO DO SISTEMA DE ABASTECIMENTO DE ÁGUA					
Modernização da rede de distribuição	Km de rede implantados	20	km		-
Construção de Adutoras de Água	Km de adutoras construídas	25	km		19
Subcomponente 1.3: MELHORIA DO SISTEMA DE COLETA DE RESÍDUOS SÓLIDOS					
Aquisição de caminhões compactadores	# Caminhões	04	unidade		11
Implementação de coleta seletiva	# Lixeiras Subterrâneas	05	unidade		09
Subcomponente 1.4: ESTUDOS E PROJETOS DE SANEAMENTO					
Estudos técnicos	# de estudos	04	unidade		-
Objetivo específico 2: Gestão Ambiental - Melhorar as condições urbanas e a gestão ambiental					
Subcomponente 2.1: REQUALIFICAÇÃO DE ÁREAS URBANAS					
Requalificação de parques urbanos	# de Parques	03	unidade		01
Construção e requalificação de praças públicas	# de Praças	15	unidade		30
Implementação do Plano de Eficiência Energética	# de lâmpadas substituídas	8.000	unidade		8.365

PROGRAMA DE DESENVOLVIMENTO SOCIOAMBIENTAL DE SOBRAL – PRODESOL					
RESUMO NARRATIVO	INDICADORES	META	UNIDADE	EXECUTADO	
Subcomponente 2.2: RECUPERAÇÃO DE ÁREAS DEGRADADAS					
Instalação de Jardins Filtrantes	# de Jardins Filtrantes	3	unidade	01	
Análise da qualidade da água do Riacho Pajeú e os resultados observados com o funcionamento dos Jardins Filtrantes (CONAMA nº 357/2005 – Demanda Bioquímica de Oxigênio - DBO)	# qualidade da água	até 5	mg/L O2	-	
Subcomponente 2.3: EDUCAÇÃO AMBIENTAL					
Capacitação em educação ambiental	# pessoas capacitadas	350	pessoas	435	
Objetivo específico 3: Mobilidade Urbana - Melhorar a mobilidade urbana através da implementação da acessibilidade em calçadas, pavimentação de vias urbanas e infraestrutura cicloviária					
Subcomponente 3.1: ACESSIBILIDADE DE CALÇADAS					
Recuperação de calçadas de acordo com as especificações	m² de calçadas recuperadas	4.000,00	m²	-	
Subcomponente 3.2: PAVIMENTAÇÃO DE VIAS URBANAS					
Pavimentação de vias urbanas	Km de pavimentação	6,00	Km	3,00	
Subcomponente 3.3: AMPLIAÇÃO E REQUALIFICAÇÃO DA INFRAESTRUTURA CICLOVIÁRIA					
Estruturação de Ciclovias e Ciclofaixas	Km de rede implantados	12,00	km	1,7	
Objetivo específico 4: Infraestrutura Social - Melhorar os equipamentos de Saúde, formação esportiva e de lazer;					
Subcomponente 4.1: DESENVOLVIMENTO ESPORTIVO					
Construção de centros de formação esportiva	# de Centros	02	unidade	08	
	# de beneficiários	11.629	pessoas	-	
Subcomponente 4.2: PROMOÇÃO DA SAÚDE E DA CIDADANIA					
Construção do centro Nova Caiçara	# de beneficiários	15.000	pessoas	15.000	
Ampliação da Unidade Sinhá Saboia	# de beneficiários	12.350	pessoas	12.350	
Instalação de equipamentos de lazer e desportos	# de áreas recreativas criadas	20	academias	10	
Objetivo específico 5: Fortalecimento Institucional - Melhorar as condições de Segurança cidadã, através de capacitação dos agentes e da aquisição de equipamentos.					
Subcomponente 5.1: PROMOÇÃO DA SEGURANÇA CIDADÃ					
Capacitação dos agentes municipais em segurança da população	# de guardas capacitadas	100	pessoas	-	
Aquisição de equipamentos de proteção e vigilância	# de equipamentos adquiridos	20	unidades	100	

12. ASPECTOS SOCIOAMBIENTAIS

Durante o 2º semestre de 2021, a Coordenação Socioambiental do PRODESOL manteve-se acompanhando as questões sociais e ambientais do Programa, notadamente o acompanhamento da situação das licenças ambientais e o monitoramento de suas condicionantes, bem como a execução do cadastro social para as famílias beneficiadas pelas obras de saneamento. Além disso, pode-se destacar o acompanhamento das ações relacionadas à melhoria do sistema de coleta de resíduos sólidos, à arborização urbana e a educação socioambiental, conforme informações dispostas de forma pormenorizada no Anexo 01 deste Relatório.

No QUADRO Nº 13 segue apresentada a situação das licenças ambientais das obras em execução por meio do PRODESOL, entre os meses de julho a dezembro de 2021. É preciso ressaltar que:

- No segundo semestre do ano de 2021, foi publicado o Decreto Nº 2705, de 26 de julho de 2021, quemantém, no município de Sobral, a política de isolamento social rígido como medida de enfrentamento à COVID - 19, e dá outras providências, com isto o setor de licenciamento ambiental da Agência Municipal de Meio Ambiente – AMA trabalhou em modalidade semipresencial e remota. Contudo, os processos foram analisados e as licenças/autorizações emitidas.
- Algumas obras foram concluídas: Centro de Saúde da Família Sinhá Sabóia (21/setembro); Ciclovia Lela (11/novembro); SES Campo dos Velhos/Parque Silvana (16/novembro). Neste semestre foram emitidas, licenças de instalações e renovações das licenças/autorizações ambientais das seguintes obras: Sistema de Abastecimento de Água da Serra do Rosário na localidade de Casa Forte; SES no bairro José Euclides; ETE distrito de Rafael Arruda; Areninha Gerardo Cristino; Areninha Cohab II; Ciclovia na Av. Frederico Ferreira Gomes.
- Nesse semestre foram emitidas as Licenças de Operação (LO) referente a obra já concluída de Requalificação das 05 ETEs (Estações de Tratamento de Esgoto): Dom José, Padre Palhano, Vila União, Cohab I e II.
- A coluna “STATUS” refere-se à situação do licenciamento ambiental daquela atividade, podendo estarem análise ou já devidamente licenciada para a etapa em questão.
- A coluna “OBRA” refere-se à situação atual da obra, como por exemplo: em atividades prévias (licitação), em execução ou concluída.
- A coluna “LIC. AMB” refere-se ao licenciamento ambiental daquela atividade, podendo este ser uma Autorização Ambiental ou uma Licença (Prévia, de Instalação ou de Operação). Espaços públicos não precisam de Licença de Operação (LO) após conclusão das obras.

QUADRO Nº 13 – LISTA DAS LICENÇAS AMBIENTAIS PRODESOL EM DEZEMBRO/2021

INTERVENÇÃO	STATUS	OBRA	VALIDADE	LIC. AMB.	EMPRESA	OBS.
COMPONENTE 1 – SANEAMENTO AMBIENTAL						
1. Requalificação das ETEs (Lote único)	Licenciada	Concluída	20/12/2023 e 21/12/2023	LO 212/2021; 213/2021; 217/2021; 218/2021; 219/2021.	R.R. Portela Construções e Locações de Veículos LTDA-ME	-
2. Requalificação de EEEs Lote 01	Licenciada	Concluída	11 – 14/02/2020	AAAs 003, 004, 005, 018 e 019/2019	Construtora Santa Beatriz LTDA.	-
3. Requalificação de EEEs Lote 02	Licenciada	Concluída	13 – 18/06/2020	AAAs 031, 032, 039, 042 e 048/2019	Construtora Santa Beatriz LTDA.	-
4. Requalificação de EEEs Lote 03	Licenciada	Concluída	30/09/2021	AAAs 029, 030, 038, 039 e 040/2020	Construtora Santa Beatriz LTDA.	-
5. Requalificação de EEEs Lote 04	Licenciada	Concluída	30/09/2021	AAAs 027, 034, 036 e 037/2020	Construtora Santa Beatriz LTDA.	-
6. Requalificação de EEEs Lote 05	Licenciada	Concluída	30/09/2021	AAAs 031, 032, 035 e 041/2020	Construtora Santa Beatriz LTDA.	-
7. SES Parque Silvana/ Campo dos Velhos	Licenciada	Concluída	27/11/2021	LI 070/2019	Constram / Tutti	-
8. Implantação de Lixeiras Subterrâneas	Licenciada	Concluída	09/12/2021	AAs nº60, Nº 61	Millenium Serviços EIRELLI	-
9. SES Alto da Brasília	Licenciada	Execução	23/07/2022	LI 045/2020	Tutti Engenharia Civil LTDA.	-
10. SES Sumaré (Pintor Lemos)	Licenciada	Execução	04/12/2022	LI 105/2020	Construtora Santa Beatriz LTDA.	-
11. SES Dom Expedito	Licenciada	Execução	02/07/2022	LI 028/2020	Tutti Engenharia Civil LTDA.	-
12. SES Cidade Dr. José Euclides	Licenciada	Execução	15/07/2023	LI 37/2021	Tutti Engenharia Civil LTDA.	-
13. SES Alto da Expectativa	Licenciada	Execução	28/11/2021	LI 071/2019	ARN Engenharia Eireli	Protocolo LI renovação P175136/2021
14. SES Junco	Licenciada	Execução	09/11/2022	LI 092/2020	Construtora Granito LTDA.	-
15. SES Aracatiáçu	Licenciada	Execução	03/11/2022	LI 088/2020	BR Saneamento LTDA.	-
16. SES Dom José	Licenciada	Execução	05/01/2024	LI 01/2022	Tutti Engenharia Civil LTDA.	-
17. SES Cohab II	Licenciada	Execução	28/11/2021	LI 072/2019	-	Mudança de titularidade
18. Adutora Jordão	Licenciada	Execução	29/03/2023	LI 016/2021	E&J Construtora	-
19. ETE Distrito de Rafael Arruda	Licenciada	Execução	19/08/2022	LP 16/2021	Construtora Santa Beatriz LTDA.	Protocolo LI P175900/2021
20. SAS Casa Forte	Licenciada	Execução	10/11/2023	LI 067/2021	Construtora Nova Terra Eirelli	-
21. SES Dom José	Licenciada	Execução	05/11/2024	LI 01/2022	Tutti Engenharia Civil LTDA.	-
COMPONENTE 2 – GESTÃO AMBIENTAL						
22. Parque Lagoa da Fazenda	Licenciada	Execução	01/12/2022	LI 098/2020	Pio Eng. & Arquitetura	-
23. Instalação de jardins filtrantes no Riacho Pajeú	Licenciada	Concluída	08/02/2021	LI 006/2019	R.R. Portela Construções e Locações de Veículos LTDA-ME	-
24. Parque Estação Ferroviária	Licenciada	Execução	28/07/2023	LI (REG) 047/2021)	Tutti Engenharia Civil LTDA.	-
25. Urbanização do Riacho do Urubu	Licenciada	Execução	26/08/2022	LI 056/2020	R.R. Portela Construções e Locações de Veículos LTDA-ME	-

COMPONENTE 4 – INFRAESTRUTURA SOCIAL						
26. Areninha Gerardo Cristino	Licenciada	Concluída	18/06/2023	LI 31/2021	LS Engenharia e Locações EIRELI.	-
27. Ampliação e Reforma da Unidade Mista de Saúde do Sinhá Sabóia	LO protocolada	Concluída	14/10/2021	P169522/2021	R.R. Portela Construções e Locações de Veículos LTDA-ME	Protocolo P169522/2021
28. CSF Caiçara	LO renovação protocolada	Concluída	29/07/2021	P159169/2021	PMS	Protocolo P159169/2021
29. Ciclovia	Licenciada	Concluída	28/09/2023	LI 051/2021	R.R. Portela Construções e Locações de VEÍCULOS LTDA-ME	-
30. Areninha Sumaré	Licenciada	Concluída	10/09/2022	LI 065/2020	LS Engenharia e Locações EIRELI.	-
31. Areninha Alto do Cristo	Licenciada	Concluída	22/02/2023	LI 014/2021	Cunha Edificações e Construções LTDA	-
32. Areninha Cohab II	Licenciada	Execução	07/12/2023	LI 075/2021	BWS Construções LTDA.	-

Ressalta-se que maiores informações sobre as questões socioambientais do Programa, estão relatadas no Anexo 01 - Relatório Socioambiental 2021.2, deste relatório.

13. CONSIDERAÇÕES FINAIS

Este Relatório, referente ao 2º semestre do ano de 2021, contempla as ações em curso do Programa de Desenvolvimento Socioambiental de Sobral – PRODESOL, demonstrando o progresso alcançado no período de julho a dezembro de 2021.

Considera-se que a execução do Programa segue em ritmo crescente, apesar dos impactos ainda causados pela Pandemia COVID-19. As Obras de Ampliação dos Sistemas de Esgotamento Sanitário (SES) seguem em andamento e apresentam significativo avanço nos seus cronogramas. Além das obras em execução, ressalta-se as atividades sociais e ambientais relacionadas ao PRODESOL, notadamente relacionadas ao Componente de Gestão Ambiental, que apresentaram bom desenvolvimento no período coberto por este relatório.

Sobre os aspectos financeiros, além de justificar na sua totalidade o adiantamento de fundos dos do 1º ao 6º Desembolso no valor de US\$ 14.390.818,00, seguimos o ritmo contínuo a fim de cumprir a meta de gastos referentes ao 7º desembolso, no valor de US\$3.000.000,00, solicitado em 16/06/2021. A prospecção de gastos até dezembro de 2021 excedeu o saldo remanescente do 7º desembolso, assim, a UGP solicitou o 8º desembolso no mês de outubro de 2021.

A perspectiva para o próximo semestre é avançar, procurando efetivar soluções que garantam maior incremento nas medições das obras e atividades em execução. Espera-se que as novas contratações de obras de saneamento e consultorias já mencionadas, possam garantir um avanço significativo do PRODESOL no primeiro semestre de 2022.

Sobral, 14 de fevereiro de 2022.

MARÍLIA GOUVEIA FERREIRA LIMA
 Secretária do Urbanismo, Habitação e Meio Ambiente

LISTA DE ANEXOS

ANEXO 01 – RELATÓRIO SOCIOAMBIENTAL 2021.2

ANEXO 02 – LEI ORÇAMENTÁRIA ANUAL - LOA 2022

ANEXO 03 – REGISTRO DAS CORRESPONDÊNCIAS ENVIADAS À CAF (JUL-DEZ/2021)

ANEXO 04 – FICHAS DE ACOMPANHAMENTO DAS PRINCIPAIS OBRAS

