

COORDENADORIA JURÍDICA

**PROGRAMA MUNICIPAL DE MANUTENÇÃO E DESENVOLVIMENTO DA
EDUCAÇÃO INFANTIL E ENSINO FUNDAMENTAL– PMDE**

PRESTAÇÃO DE CONTAS

PROTOCOLO DE APROVAÇÃO DA PRESTAÇÃO

Tendo em vista a análise da Prestação de Contas, consta em pleno acordo as normas de comprovantes (Ofícios, Demonstrativos, Nota Fiscal, Recibo e Mapas) de acordo com a Lei PMDE N°1861 de 24 DE abril de 2019. É dada como **ANALISADA E APROVADA** esta Prestação.

Conselho Escolar Manoel Marinho

Mês de Referência: **ABRIL/2021**

Data da Análise: **31/05/2021**

Extrato Mensal por Instituição de Ensino - PMDE

Escola / Centro de Educação Infanti MANOEL MARINHO

Mês de Referência: ABRIL/2021

Receita	
Saldo Anterior:	3.787,31
Repasse Mensal:	3.794,00
Rendimento:	2,83
Depósito:	0,00
IOF:	0,00
IRRF:	0,00
Receita Total:	7.584,14

Despesas					
Edifício	Despesa	Mês/Ref.	Data Pgto	Valor R\$	Observação
POLO (795387)	ÁGUA	fevereiro/2021	27/04/2021	163,90	
POLO (795387)	ÁGUA	março/2021	27/04/2021	92,60	
POLO (795387)	ÁGUA	abril/2021	27/04/2021	92,60	
POLO (795387)	INTERNET	abril/2021	27/04/2021	193,81	
POLO (795387)	LUZ	abril/2021	27/04/2021	297,09	
POLO (795387)	TAXAS BANCÁRIAS	abril/2021	20/04/2021	69,00	
ANEXO - EDUARDO PONTE FROTA (1795867)	ÁGUA	fevereiro/2021	27/04/2021	95,15	
ANEXO - EDUARDO PONTE FROTA (1795867)	ÁGUA	março/2021	27/04/2021	92,60	
ANEXO - EDUARDO PONTE FROTA (1795867)	ÁGUA	abril/2021	27/04/2021	92,60	
ANEXO - EDUARDO PONTE FROTA (1795867)	LUZ	março/2021	27/04/2021	23,46	

Extrato Mensal por Instituição de Ensino - PMDE

Escola / Centro de Educação Infantil MANOEL MARINHO

Mês de Referência: ABRIL/2021

Receita	
Saldo Anterior:	3.787,31
Repasse Mensal:	3.794,00
Rendimento:	2,83
Depósito:	0,00
IOF:	0,00
IRRF:	0,00
Receita Total:	7.584,14

Despesas

Edifício	Despesa	Mês/Ref.	Data Pgto	Valor R\$	Observação
ANEXO - EDUARDO PONTE FROTA (1795867)	LUZ	abril/2021	27/04/2021	102,22	
				1.315,03	

Saldo:	6.269,11
---------------	-----------------



Conselho Escolar Manoel Marinho
Caioca - S/N – Sobral – CE – CEP 62109-000
SOBRAL-CE
E-mail: escolamanoelmarinho.seducsobral@gmail.com
CNPJ: 03171.694/001-18
INEP: 23025328

PRESTAÇÃO DE **C**ONTAS

PMDE

**PROGRAMA MUNICIPAL DE MANUTENÇÃO E DESENVOLVIMENTO DO ENSINO
FUNDAMENTAL E INFANTIL**

**CONSELHO DE PAIS DA
ESCOLA MANOEL MARINHO**

ABRIL/2021

Sistema de Protocolo Único

Órgão / Local de Origem:

SME/ESMM - ESCOLA MANOEL MARINHO

Nº Processo :

P150085/2021

Data Abertura :

10/05/2021 - 15:27

Tipo :

Prestação de Contas

Assunto :

Programa Municipal de Manutenção e Desenvolvimento da Educação Infantil e do Ensino Fundamental - PMDE

Nome do Interessado :

Conselho Escolar Manoel Marinho

Observação : sem
observação**TRAMITAÇÕES**

Nº	ÚLTIMO DESTINO	DATA	RESPONSÁVEL
1	SME/CEPAE	10/05/2021 - 15:27	Lidiane Rodrigues Dos Santos
2			
3			
4			
5			
6			

ESCOLA MANOEL MARINHO

Conselho Escolar Manoel Marinho
Rua Jeremias da Frota, sn – SOBRAL/CE - Distrito de Caioca
E-mail: manoelmarinho.seducsobral@gmail.com
CNPJ: 03.171.694/0001-18
INEP: 23025328

OFICIO N° 0016/2021

Sobral-CE, 10 de MAIO de 2021.

Do: Conselho Escolar Manoel Marinho

Para: Secretaria Municipal da Educação de Sobral/ SEDUC

Ref.: Encaminhamento da Prestação de Contas

Prezado Secretário,

Encaminhamos a Vossa Senhoria, a Prestação de Contas financiada com o Recurso do **PMDE**, referente à **ABRIL/2021**.

Atenciosamente,



Presidente da Unidade Executora

Lidiane Rodrigues dos Santos
Ato nº. 447/2021
Diretora Escolar

Ilmo Sr.
Francisco Herbert Lima Vasconcelos
Secretário da Educação – SEDUC/Sobral



PARECER DO CONSELHO FISCAL

Os abaixo assinados membros do Conselho Fiscal Escolar da Escola Manoel Marinho, depois de examinarem cuidadosamente os documentos que compõem esta prestação de contas do **PMDE** de ABRIL de 2021 no valor de **R\$ R\$ 1.315,03** são de parecer favorável em razão da regularidade das contas e documentos comprobatórios apresentados.

Sobral, 10 de MAIO de 2021.

Greyciele Machado Aguiar Greyciele Machado Aguiar CPF: 055.074.793-13

Maritânia Cardoso de Oliveira Maritania Cardoso de Oliveira CPF: 560.020.843-04

Evangelina Gomes Melo Evangelina Gomes Melo CPF: 560.415.863-15

Lidiane Rodrigues dos Santos

Presidente da Unidade Executora

Lidiane Rodrigues dos Santos

Ato nº. 447/2021

Diretora Escolar





Extrato por período

Cliente: CONSELHO ESCOLAR MANOEL MARINHO

Conta: 0554 | 003 | 00001427-0

Data: 10/05/2021 - 14:58

Mês: Abril/2021

Período: 1 - 30

Extrato

Data Mov.	Nr. Doc.	Histórico	Valor	Saldo
	000000	SALDO ANTERIOR	0,00	0,00
20/04/2021	032021	DB CEST PJ	69,00 D	69,00 D
20/04/2021	727220	RESG AUTOM	69,00 C	0,00 C
28/04/2021	000341	CRED TED	3.794,00 C	3.794,00 C
28/04/2021	900803	CHEQUE PAG	629,45 D	3.164,55 C
28/04/2021	900805	CHEQUE PAG	422,77 D	2.741,78 C
28/04/2021	900804	CHEQ COMP	193,81 D	2.547,97 C
28/04/2021	990001	APL AUTOM	2.547,97 D	0,00 C

SAC CAIXA: 0800 726 0101

Pessoas com deficiência auditiva: 0800 726 2492

Ouvvidoria: 0800 725 7474

Help Desk CAIXA: 0800 726 0104



Nome da Agência SOBRAL, CE	Código 0554	Operação 5823	Emissão 10/05/2021
Fundo CAIXA FIC MOVIMENTAÇÕES AUTOMÁTICAS	CNPJ do Fundo 14.508.652/0001-46	Início das Atividades do Fundo 13/07/2012	

Rentabilidade do Fundo

No Mês(%)	No Ano(%)	No Últimos 12 Meses(%)	Cota em: 31/03/2021	Cota em: 30/04/2021
0,0705	0,1347	0,3453	1,723935	1,725151

Administradora

Nome Caixa Econômica Federal	Endereço SBS - Quadra 04 - Lotes 3/4 - Brasília/DF	CNPJ da Administradora 00.360.305/0001-04
---------------------------------	---	--

Cliente

Nome CONSELHO ESCOLAR MANOEL MARINHO	CPF/CNPJ 03.171.694/0001-18	Conta Corrente 003.00001427-0	Mês/Ano 04/2021	Folha 01/01
Análise do Perfil do Investidor		Data da Avaliação		

Resumo da Movimentação

Histórico	Valor em R\$	Qtde de Cotas
Saldo Anterior	3.787,31C	2.196,899163
Aplicações	2.547,97C	1.477,058370
Resgates	69,00D	40,011921
Rendimento Bruto no Mês	2,83C	
IRRF	0,00	
IOF	0,00	
Taxa de Saída	0,00	
Saldo Bruto*	6.269,11C	3.633,945612
Resgate Bruto em Trânsito*	0,00	

(*) Valor sujeito à tributação, conforme legislação em vigor

Movimentação Detalhada

Data	Histórico	Valor R\$	Qtde de Cotas
20 / 04	RESGATE	69,00D	40,011921
	IRRF	0,00	
	IOF	0,00	
26 / 04	APLICACAO	2.547,97C	1.477,058370

Dados de Tributação

Rendimento Base	IRRF
0,00	0,00

Informações ao Cotista

Acesse o site da CAIXA e conheça os E-FUNDOS: os fundos da CAIXA com movimentações exclusivamente pelo Internet Banking CAIXA e com taxas de administração inferiores às praticadas pelo mercado. Com os E-FUNDOS CAIXA você tem excelentes opções de investimento ao alcance de suas mãos, de acordo com seu perfil. De feito prático de investir, da comodidade da sua casa!

Prezado(a) Cotista, compareça à sua agência de relacionamento e cadastre ou atualize seu endereço de e-mail.

Serviço de Atendimento ao Cotista

SAC 0800 726 0101	Endereço para Correspondência: Caixa Postal 72624, São Paulo/SP CEP: 01405-001
Ouvinteiro: 0800 725 7474	Endereço Eletrônico: https://www1.caixa.gov.br/MenuInicio/telefones_da_caixa.asp
Acesse o site da CAIXA: www.caixa.gov.br	





COORDENAÇÃO FINANCEIRA DE CONTABILIDADE E ACOMPANHAMENTO DE PRESTAÇÃO DE CONTAS
 DESEMPENHO DA EXECUÇÃO, AGUARDANTIA E DA DESPESA E DE PAGAMENTOS FEITOS ALIQUOTADO

PROGRAMA MUNICIPAL DE MANUTENÇÃO E DESENVOLVIMENTO DO ENSINO FUNDAMENTAL E INFANTIL - PMOE
 CANTINA - ANO - Sobral - CE - CEP 61928-265

11 - Programa Municipal	12 - Número de Conta	13 - Exercício
12 - 01000000000000000000	01111111111111111111	2021
13 - 00000000000000000000	01111111111111111111	2021
14 - Município	15 - UF	16 - Nome da Unidade Executora
ROBINAL	CE	SOBRAL
17 - Valor total da prestação	18 - Valor total da prestação	19 - Nº de Contas Abordadas
R\$ 7.83	R\$ 7.84,14	1
20 - Valor da Despesa (Material)	21 - Total da Prestação para o Exercício (Empenho)	22 - Nº de Contas Abordadas
R\$ 3.787,71	R\$ 8.285,11	1
23 - Valor da Despesa (Material)	24 - Total da Prestação para o Exercício (Empenho)	25 - Nº de Contas Abordadas
R\$ 3.784,90	R\$ 8.285,11	1

19 - Item	20 - Item de Prestação	21 - Valor da Despesa (Material)	22 - Tipo de Bem e Matrícula Adquirida (o) Serviços Contratados	23 - Origem da Despesa	24 - RFB	25 - Tipo de Bem e Matrícula Adquirida (o) Serviços Contratados	26 - Pagamento		27 - Valor (R\$)
							26 - Data	26 - Valor (R\$)	
1	DE CÉBY		YANF A BISCARIN	C	FINDE		000003	31/04/2021	R\$ 81,08
2	SERVICO DE AGUA		MADE	C	FINDE		000020	27/04/2021	R\$ 204,43
3	SERVICO DE ENERGIA		ENEL	C	FINDE		000025	27/04/2021	R\$ 422,77
4	SERVICO DE INTERNETE		COMBANDUE	C	FINDE		000024	31/04/2021	R\$ 181,81

SOBRAL, 16 DE MAIO DE 2021
 Local e Data

Luiz Carlos Rodrigues dos Santos
 Assessor de Contabilidade e Planejamento Financeiro

Luiz Carlos Rodrigues dos Santos
 Assessor de Contabilidade e Planejamento Financeiro



Conta	Banco	Agência	CI	Código	CE	Série	Classe nº	Q	# 629,45 #
018	104	0554	5	03001427-0	6	AAA	900803	9	
Pague por este cheque a quantia de <u>SEISSENTOS E VINTE E NOVE REAIS E CINQUENTA E CINCO CENTAVOS</u> e centavos acima.									
ou o seu ordem nº <u>3446</u>									
			<u>SOBRAL</u> , <u>27</u> de <u>ABRIL</u> de <u>79</u>						
SOBRAL RUA CEL. JOSE SABOIA, 300 CENTRO - SOBRAL - CE CONFECÇÃO: 02/21			<u>Luiziane Rodrigues dos Santos</u> CONSELHO ESCOLAR MANOEL MARINH cont. 03.171.0940001-18 			CENTRO BANCÁRIO CEP: 02/004			
@10405549# 0189008035# 600300142700#									

PAGO em 10/11/2024
 COM RECURSO DO PM/DE
 @Luiziane Rodrigues dos Santos
 ORDENADOR DE DESPESAS



TOTAL		
TRANSAÇÃO	VALOR	COO100
SANCAIMENTO	183,00	263006
SANCAIMENTO	92,00	2630011
SANCAIMENTO	92,00	2630053
SANCAIMENTO	95,15	2630065
SANCAIMENTO	92,00	2630067
SANCAIMENTO	92,00	2630065
TOTAL:	R\$029,45	
RECEBIDO:	R\$029,45	
TROCO:	R\$0,00	
27AHR2021 12:22:11		
ELOTCHICA: 05_025175-9		
TERMINAL: 01411		

PAGO 29/04/2021
 COM RECURSO JO PIVIDE
 B.N. 025175-9
 ORDENADOR DE DESPESAS

Carvalho Escobar Manuel Marinho
 PAG. 18
 03



SERVIÇO AUTÔNOMO DE ÁGUA E ESGOTO

DOCTOR MONTE, 563 - CENTRO
SOBRAL - CE - CEP: 62.011-200

C.N.P.J. - 07.817.778/0001-37 - Fone: (85)3677-9130

FOLHA Nº 01

NUMERO DE CONTABILIDADE: 0012440.5	DATA DE EMISSÃO: 27/08/2021	PERÍODO DE VIGÊNCIA: 01/08/2021 a 31/08/2021	VALOR TOTAL: R\$ 163,90
------------------------------------	-----------------------------	--	-------------------------

PREF. MUNICIPAL - ESCOLA MANOEL MARINHO

RUA DO GRUPO 1, EDUCACAO CAPO

ZONA RURAL

SOBRAL

CID: 62.000-100

CARA

LOCALIZAÇÃO

98.00.37.0800003819

INSCRIÇÃO DE EMPRESA

INSCRIÇÃO

LÍTIMOS CONSUMOS				SERVIÇOS E TARIFAS			
MED. ANTER.	CONE.	VALOR	DE	COD.	DESCRIÇÃO	UNID.	VALOR
00000	000	000	000	001	ÁGUA		40,00
00001	001	000	001	010	Mão por Água - 10000		0,00
00002	002	000	002	011	Esgoto (10000) 15-lit		3,00
00003	003	000	003				
00004	004	000	004				
00005	005	000	005				
00006	006	000	006				
00007	007	000	007				
00008	008	000	008				
00009	009	000	009				
00010	010	000	010				
00011	011	000	011				
00012	012	000	012				
00013	013	000	013				
00014	014	000	014				
00015	015	000	015				
00016	016	000	016				
00017	017	000	017				
00018	018	000	018				
00019	019	000	019				
00020	020	000	020				
00021	021	000	021				
00022	022	000	022				
00023	023	000	023				
00024	024	000	024				
00025	025	000	025				
00026	026	000	026				
00027	027	000	027				
00028	028	000	028				
00029	029	000	029				
00030	030	000	030				
00031	031	000	031				
00032	032	000	032				
00033	033	000	033				
00034	034	000	034				
00035	035	000	035				
00036	036	000	036				
00037	037	000	037				
00038	038	000	038				
00039	039	000	039				
00040	040	000	040				
00041	041	000	041				
00042	042	000	042				
00043	043	000	043				
00044	044	000	044				
00045	045	000	045				
00046	046	000	046				
00047	047	000	047				
00048	048	000	048				
00049	049	000	049				
00050	050	000	050				

HIDROMETRIA							
INDICADOR	UNIDADE	VALOR	UNIDADE	VALOR	UNIDADE	VALOR	UNIDADE
CONTADOR	LITROS	1000	CONTADOR	LITROS	1000	CONTADOR	LITROS

OBSERVAÇÕES		PARÂMETROS DA ÁGUA DISTRIBUÍDA					
		Parâmetros: C.T.C.					
		Ph	Cloro	Cloro	Cloro	Cloro	Cloro
		7,5	0,5	0,5	0,5	0,5	0,5

MENSAGEM VIA CONTA WEB
Consulte o site do SAAE (www.saae.com.br) para efetuar o pagamento para que o seu fornecimento não seja interrompido. Caso tenha sido pago, desconsidere este aviso.

DATA DE EMISSÃO: 27/08/2021	VALOR TOTAL: R\$ 163,90
-----------------------------	-------------------------

PAGO EM 27/08/2021
COM RECURSO JO POUDE
ORDENADOR DE DESPESAS

CAIXA ECONOMICA FEDERAL

QUINA - sorteios de segunda-feira a sábado, às 17h.

117-583263869-7

27/08/2021 HORA DE: 17:19:12

LOT. 05.825175-9 TERM 061411

LOCALIDADE: SOBRAL

AG. VINCULADA: 0554

COMPROVANTE DE PAGAMENTO

SAAE SERV AUT AB-ESG SOBRAL CE

VALOR DO PAGAMENTO: 163,90

82530000013 639802690019

244902212183 000715000022

117-583263869-7

VIA



Comp.	Banco	Agência	CI	Conta	CI	Série	Chaque nº	CI	ES
018	104	0554	5	03001427-0	6	AAA	900798	9	#62,004
Pague por este cheque a quantia de <u>SESSENTA E DOIS REAIS</u>									
o centavos acima									
URUMAI BRASIL									
em à sua ordem									
CAIXA		500002, 26 de Fevereiro de 2011							
SOBRAL		André Luiz Rodrigues dos Santos							
RUA CEL. JOSÉ SÁBIA, 300		CONSELHO ESCOLAR MANOEL MARINHO							
CENTRO - SOBRAL - CE		CNPJ 03.171.804/0001-12							
CONFEÇÃO: 02/21		 CLIENTE BANCÁRIO Nº 0272004							
10405546 0283007985 600300142700									

PAGO 26/02/2011
 COM RECURSO DO P.M. DE
 Sobral
 ORDENADOR DE DESPESAS,
 Rodrigues dos Santos





SERVIÇO AUTÔNOMO DE ÁGUA E ESGOTO

DOUTOR MONTE, 563 - CENTRO

SOBRAL - CE - CEP: 62.011-200

C.N.P.J.: 07.817.778/0001-37 - Fone: (88)3677-9130

FOLHA 1/1

NUMERO DA FATURA: 0012448.8	DATA DE EMISSÃO: 2021-04-27	PERÍODO DE VALIDADE: 2021-04-27	VALOR DA FATURA: R\$ 92,60
-----------------------------	-----------------------------	---------------------------------	----------------------------

PREF. M. SOBRAL - ESCOLA MANOEL MARINHO
 RUA DO GRUPO EDUCACIONAL DINO
 ZONA RURAL
 SOBRAL - CE - CEP: 62.000-100
 INSCRIÇÃO ESTADUAL: 06.0027.00000000710

TAXAS E CONTRIBUIÇÕES				SERVIÇOS E TAXAS			
DESCRIÇÃO	QUANTIDADE	UNIDADE	VALOR	DESCRIÇÃO	QUANTIDADE	UNIDADE	VALOR
ABRIL	1	MO	12,00	ÁGUA			80,60
MAYO	0	MO	0,00				
JUNHO	0	MO	0,00				
JULHO	0	MO	0,00				
AUGUSTO	0	MO	0,00				
SETEMBRO	0	MO	0,00				
OCTUBRO	0	MO	0,00				
NOVEMBRO	0	MO	0,00				
DEZEMBRO	0	MO	0,00				
TOTAL			12,00				80,60

HIDROMETRIA									
IDENTIFICADOR	INSTALAÇÃO	VALOR	UNIDADE	IDENTIFICADOR	INSTALAÇÃO	VALOR	UNIDADE	IDENTIFICADOR	INSTALAÇÃO
ABR2021	0120201	12,00	M3	ABR2021	0120201	80,60	M3		

OBSERVAÇÕES		PARÂMETROS DA ÁGUA DISTRIBUÍDA	
Observações: Não há observações.		Parâmetros: pH, Turbidez, Cloro, etc.	

MENSAGEM VIA CONTA WEB
 Destatamos (indica) sobre a distribuição de água.
 Favor efetuar o pagamento para que o seu fornecimento não seja interrompido. Caso tenha sido pago, desconsiderar este aviso.

PAGO 23/04/2021
COM RECURSO DO PIX
ORDENADOR DE DESPESAS

DATA: 27/04/2021	VALOR: R\$ 92,60	EXIBIR NO FATURADO: TOTALIZADO EM R\$ 2018
------------------	------------------	--

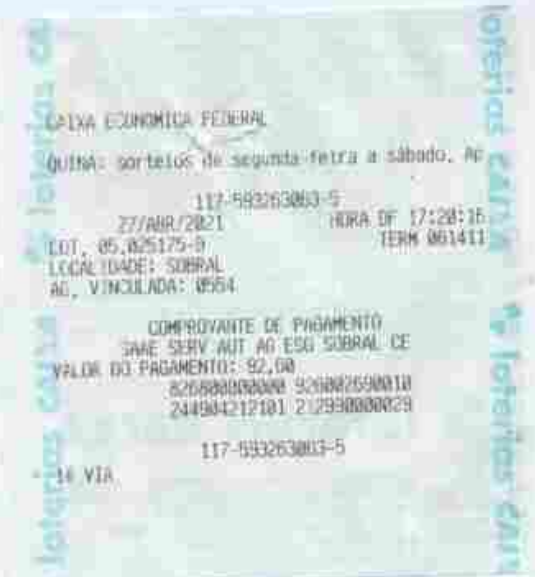



SERVIÇO AUTÔNOMO DE ÁGUA E ESGOTO

DUOTOR MONTE, 583 - CENTRO

SOBRAL - CE - CEP: 62.011-300

C.N.P.J.: 07.817.776/0001-37 - Fone: (85)3677-9130

POLINA 111

RECEITA	COA	PLA	PLA	PIL					Nº FOLHA	CODIGO	PERÍODO
0012474.9	1984	1984	1984	00	00	00	00	00	27202891	250421	ABR/2021

PREF. M. SOBRAL - CRECHE EDUARDO P. EPOT
RUA DO GRUPO CAIOCA
ZONA RURAL
SOBRAL

CITY - 62.000-100
CEARA

MUNICIPAÇÃO
02.00.27.0000000000

INDICADOR DE FORTALECIMENTO		DESCRIÇÃO	

ULTIMOS CONSUMOS				SERVIÇOS E TARIFAS			
M3/191	0045	000	02	COD	DESCRIÇÃO	PREÇO	VALOR
ABR21	0	00	01	001	ÁGUA		02,60
MAR21	000	000	006				
FEV21	000	000	006				
JEV21	000	000	006				
DEZ20	000	000	006				
NOV20	000	000	006				
OUT20	000	000	006				
MAR21	001						

HIDROMETRIA									
INDICADOR	INDICADOR	VALOR	UNIDADE	INDICADOR	VALOR	UNIDADE	INDICADOR	VALOR	UNIDADE
ALTIMETRIA	ALTIMETRIA	025	CM	ALTIMETRIA	025	CM	ALTIMETRIA	025	CM

OBSERVAÇÕES	PARÂMETROS DA ÁGUA DISTRIBUÍDA																																			
	<table border="1"><thead><tr><th colspan="7">PARÂMETROS DA ÁGUA DISTRIBUÍDA</th></tr><tr><th>Parâmetro</th><th>E.T.A.</th><th>Água</th><th>Água</th><th>Água</th><th>Água</th><th>Água</th></tr></thead><tbody><tr><td>pH</td><td>7.5</td><td>7.5</td><td>7.5</td><td>7.5</td><td>7.5</td><td>7.5</td></tr><tr><td>Cloro livre</td><td>1.0</td><td>1.0</td><td>1.0</td><td>1.0</td><td>1.0</td><td>1.0</td></tr><tr><td>Cloro total</td><td>1.5</td><td>1.5</td><td>1.5</td><td>1.5</td><td>1.5</td><td>1.5</td></tr></tbody></table>	PARÂMETROS DA ÁGUA DISTRIBUÍDA							Parâmetro	E.T.A.	Água	Água	Água	Água	Água	pH	7.5	7.5	7.5	7.5	7.5	7.5	Cloro livre	1.0	1.0	1.0	1.0	1.0	1.0	Cloro total	1.5	1.5	1.5	1.5	1.5	1.5
PARÂMETROS DA ÁGUA DISTRIBUÍDA																																				
Parâmetro	E.T.A.	Água	Água	Água	Água	Água																														
pH	7.5	7.5	7.5	7.5	7.5	7.5																														
Cloro livre	1.0	1.0	1.0	1.0	1.0	1.0																														
Cloro total	1.5	1.5	1.5	1.5	1.5	1.5																														

MENSAGENS VIA(CONTA WEB)
Consulte o site: [www.saae.com.br](#)
Para efetuar o pagamento para que o seu fornecimento não seja interrompido, caso tenha sido pago, Desconsidere este aviso.

PAGO 27/04/2021
COM RECURSO DO PMDE
Ordemador de Despesas

CAIXA ECONOMICA FEDERAL

QUINA: sorteios de segunda-feira a sábado. R\$

117-5932653-4

27/ABR/2021 HORA DE: 17:21:53

E01 - 85.825175-9 TERM 001411

LOCALIDADE: SOBRAL

AC. VINCULADA: 0754

COMPROVANTE DE PAGAMENTO

SAAE SERV. AUT. AG. ESG. SOBRAL-CE

VALOR DO PAGAMENTO: R\$ 2,60

6205000000003 1576087690010

247404312108 212931000026

117-5932653000-4

14 VIA





SERVIÇO AUTÔNOMO DE ÁGUA E ESGOTO

DOUTOR MONTE, 563 - CENTRO
SOBRAL - CE - CEP: 62.011-200

C.N.P.J.: 07.817.778/0001-37 - Fone: (85)3677-9130

FOLHA 1/1

RECIBO Nº	CO	TIP	SITUAÇÃO				VALOR	DATA	PERÍODO
0012474.9	1994	PUB	000	000	000	000	21080711	280421	FEV/2021

PREF. M. SOBRAL - CRECHE EDUARDO F. FROT
RUA DO GRUPO CAIOCE
ZONA RURAL
SOBRAL
CEP: 62.000-100
CEARA

VICINIDADE
00.00.27.000000000

SERVIÇO DE SUPRIMENTO
DISTRIBUIDOR

ULTIMOS CONSUMOS				SERVIÇOS E TAXAS			
PERÍODO	CONSUMO	DATA	VALOR	DESCR. SERVIÇO	VALOR	VALOR	VALOR
0001	000	000	000	001	000	000	000
0002	000	000	000	002	000	000	000
0003	000	000	000	003	000	000	000
0004	000	000	000	004	000	000	000
0005	000	000	000	005	000	000	000
0006	000	000	000	006	000	000	000
0007	000	000	000	007	000	000	000
0008	000	000	000	008	000	000	000
0009	000	000	000	009	000	000	000
0010	000	000	000	010	000	000	000

HIDROMETRIA									
INDICADOR	INSTALAÇÃO	INDICADOR	DESCRIÇÃO	UNIDADE	VALOR	UNIDADE	VALOR	UNIDADE	VALOR
ATP2000H	20040817	621	14110021	629	1800001	4	601	100	001

OBSERVAÇÕES		PARÂMETROS DA ÁGUA DISTRIBUÍDA					
		MUNICÍPIO DE SOBRAL - CEARÁ - BRASIL					
		PONTA DE AMPLIAÇÃO			PONTA DE AMPLIAÇÃO		
		PONTA DE AMPLIAÇÃO			PONTA DE AMPLIAÇÃO		
		PH	6,5	6,5	6,5	6,5	6,5
		CONDUTIVIDADE	150	150	150	150	150
		TEMPERATURA	25	25	25	25	25
		OPACIDADE	10	10	10	10	10
		TURBIDIDADE	0,5	0,5	0,5	0,5	0,5
		DETERMINAÇÃO DE CLORO	0,5	0,5	0,5	0,5	0,5

MENSAGENS (VIA/CONTATO WEB)

Compartilhe (link) abaixo distribuído(a).
Fazer efetuar o pagamento para que o seu faturamento não seja interrompido. Caso tenha sido pago, desconsidere este aviso.

VALOR	18032021	VALOR R\$	95,15
-------	----------	-----------	-------

PAGO 24/04/2021
COM RECURSO DO PIS DE
JULIANO B. SERRA
ORDENADOR DE DESPESAS

CAIXA ECONÔMICA FEDERAL

QUINA: sorteios de segunda-feira a sábado. Ar

117-593263005-1
27/ABR/2021 HORA DE 17:20:47

LOT. 05.025175-B TERM 051411

CIDADE: SOBRAL

CAC. VINCULADA: 8554

COMPROVANTE DE PAGAMENTO
SAAE SERV. AUT. AG. ESG. SOBRAL - CE
VALOR DO PAGAMENTO: 95,15

826500000003 01152260013
247482212101 090717000021

117-593263005-1

1ª VIA





SERVIÇO AUTÔNOMO DE ÁGUA E ESGOTO

DOUTOR MONTE, 583 - CENTRO
SOBRAL - CE - CEP: 62.011-200

C.N.P.J.: 07.817.778/0001-37 - Fone: (86)3677-9130

FOLHA 1/1

NÚMERO 0012474.9		DATA 29/04/2021	ECONOMIA 27104243		UNIDADE 390421		MÊS/MAR/2021	
PREF. M. SOBRAL - CROCHE EDUARDO P. PROT. RUA DO GRUPO CAROÇA ZONA RURAL SOBRAL					CIDADE 62.000-100		LOCALIDADE 05.0027.0000000320	
ENDEREÇO DE ENTREGA					LOCALIDADE			
ULTIMOS CONSUMOS				SERVIÇOS E TAXAS				
MÊS/AN	CONSUMO	VALOR	VALOR	VALOR	VALOR	VALOR	VALOR	
MAR/21	000	000	000	000	000	000	000	
FEV/21	000	000	000	000	000	000	000	
JAN/21	000	000	000	000	000	000	000	
DEZ/20	000	000	000	000	000	000	000	
NOV/20	000	000	000	000	000	000	000	
OUT/20	000	000	000	000	000	000	000	
SETE/20	000	000	000	000	000	000	000	
MEIA	001							
HIDROMETRIA								
INDICADOR	UNIDADE	VALOR	VALOR	VALOR	VALOR	VALOR	VALOR	
HTM/2021	30000001	000	30000001	000	000	000	000	
OBSERVAÇÕES				PARAMETROS DA AGUA DISTRIBUIDA				
				Parâmetros S.A. Sobral - 05/04/2021 - 08:00 horas (mês)				
				Parâmetros S.A. Sobral - 05/04/2021 - 17:00 horas (mês)				
				Parâmetros S.A. Sobral - 05/04/2021 - 22:00 horas (mês)				
				Parâmetros S.A. Sobral - 05/04/2021 - 03:00 horas (mês)				
				Parâmetros S.A. Sobral - 05/04/2021 - 08:00 horas (mês)				
				Parâmetros S.A. Sobral - 05/04/2021 - 13:00 horas (mês)				
				Parâmetros S.A. Sobral - 05/04/2021 - 18:00 horas (mês)				
				Parâmetros S.A. Sobral - 05/04/2021 - 23:00 horas (mês)				
MENSAGENS P/VIA (CONTA WEB)								
Consulte sua situação abaixo discriminada (a). Favor efetuar o pagamento para que o seu fornecimento não seja interrompido. Caso tenha sido pago, desconsidere esta aviso.								
MÊS/VAL		ECONOMIA/VALOR		SERVIÇOS/TAXAS				
24		1,80		DISTRIBUIÇÃO DE FATORIAL TOTALIZANDO EM RE\$ R\$14				
						VALOR R\$ 92,60		

PAGO 29/04/2021
COM RECURSO DO PIX
Maria S. R. S. Silva
ORDENADOR DE DESPESAS

CAIXA ECONÔMICA FEDERAL

QUINA: sorteios de segunda-feira a sábado. Às 11h.

117-993263807-8
27/ABR/2021 HORA DE 17:21:10

LOT.: 05.025175-9 TERM 061411

LOCALIDADE: SOBRAL

AC.: VINCULADA: 0554

COMPROVANTE DE PAGAMENTO
SAAE SERV. AUT. AD. ESG. SOBRAL - CE
VALOR DO PAGAMENTO: R\$ 92,60
626790000001 306802600010
247403212100 149243000026

117-993263807-8

1ª VIA

Conselho Escolar Manoel Maurício

PAG. 13

8

Comp.	Banco	Agência	CI	Custo	CI	Série	Chaque nº	CI	RS
018	104	0554	5	03001427-0	6	AAA	900805	5	422,77
Pague por este cheque a ordem de <u>QUATROCENTOS E VINTE E DOIS REAIS E SETENTA E SETE CENTAVOS.</u>									
Pague a ordem de <u>ENEL</u>									
CAIXA									
<u>SOBRAL, 27 de ABRIL de 20 21</u>									
<u>Indivíduo Rodrigues dos Santos</u>									
SOBRAL RUA CEL. JOSE SABOIA, 300 CENTRO - SOBRAL - CE CONFECCÃO: 02/21					CONSELHO ESCOLAR MANOEL MARINH CNPJ 02.171.894/0001-18				
CLIENTE BANCÁRIO C/C 027/004									
=10405547= 0289008055A 600300142700#									

PAGO 27/04/2021
 COM RECURSO DO PIMDE
Indivíduo R. Santos
 ORDEM DE DESPESA

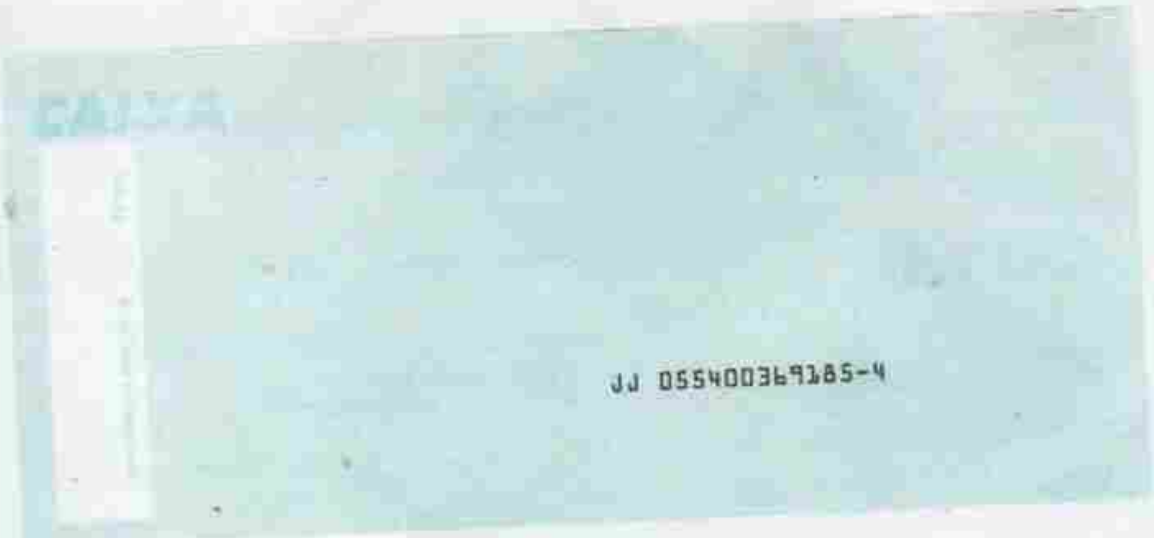

TOTAL		
TRANSAÇÃO	VALOR	CODIGO
ENERGIA	297,09	263053
ENERGIA	23,46	263052
ENERGIA	102,22	263057

TOTAL:	R\$422,77	
RECEBIDO:	R\$422,77	
TROCO:	R\$0,00	

27/04/2021 17:18:17		
LOTERICA: 85.025175-9		
TERMINAL: 01411		

PAGO: 27/04/2021
 COM RECURSO DO PMDE
 D. L. S. & S. S. S. S.
 ORF: R DE RESPE 343



enel

Companhia Energética do Ceará

Rua Padre Valdeino, 150
CEP 60135-040 | Fortaleza CE
CNPJ 07.047.251/0001-70
CGF 08.105.848-3

Nº CLIENTE: 800000795387

MUNICÍPIO: SOBRAL CAIOCA

NOME: PM SOBRAL E M ANDRADE

ENDEREÇO: DT CAIOCA 00000

CEP: 62011-000

CPF: -

MES/ANO	VENCIMENTO	CONSC. MWh	VALOR EM R\$
04/2021	20/05/2021	366	297,09

PAGO 23/12/2021
COM RECURSO DO PIMDE
Ordem de JRI DE 4.576.843

CAIXA ECONOMICA FEDERAL

QUINA: sorteios de segunda-feira a sábado, Ap

117-593263053-9

27/ABR/2021

HORA DE 17:17:19

LET. 05.025175-9

TECN 001411

LOCALIDADE: SOBRAL

AG. VINCULADA: 0554

COMPROVANTE DE PAGAMENTO

COMPANHIA ENERGETICA DO CEARA

VALOR DO PAGAMENTO: 297,00

83800000025 970500313003

303045302295 800007953879

117-593263053-9

1ª VIA



enel

Concedente Energética do Ceará
Rua Paulo Valentim, 100, Fortaleza - CE | CEP 60100-000
CNPJ nº 04.739.000/01 | COP 08.338.849-3

Esta é a sua conta de:

03/2021

Nº DO CLIENTE
1795867

DATA DE EMISSÃO
16/06/2021

TOTAL A PAGAR
23,46

DATA DE VENCIMENTO
15/03/2021

DADOS DO CLIENTE
Nome: MUNICÍPIO DE SOBRAL
Endereço: R. DA CAIOCA 8000
40011-080 SOBRAL, CEARÁ
Classificação: Poder Público Municipal
Município: Fortaleza - CE OUTROS-COM.
Ligação: MONOFÁSICO
Medidor: 1932945-888-1A1 - 20403707
ÁREA RESERVADA AO CONTROLE FISCAL
CNPJ FISCAL: 04.739.000/01 | COP: 08.338.849-3

DE + CEP
07 594 534 0001-27
DADOS DE LEITURA
Anexo: 1932945-888-1A1 | Med: 1932945-888-1A1
Data: 14/06/2021

DADOS DA MEDIÇÃO

Posto Tarifário	Consumo Contador (kWh)	Consumo Tarifa (kWh)	Taxa de Transmissão (R\$)	Taxa de Distribuição (R\$)	Outros (R\$)	Consumo Tarifado (kWh)	Taxa de Distribuição (R\$)	Taxa de Transmissão (R\$)	Taxa de Regulação (R\$)	Imposto (R\$)
ABR	0,00	0,00	0,00	0,00	0,00	0,00	0,00	0,00	0,00	0,00

RESUMÃO DA CONTA

Descrição da Conta	Quantidade	Tarifa	Valor (R\$)
Consumo de Energia Elétrica	0,00	0,00	0,00
Imposto de Transmissão	0,00	0,00	0,00
Taxa de Distribuição	0,00	0,00	0,00
Taxa de Transmissão	0,00	0,00	0,00
Taxa de Regulação	0,00	0,00	0,00
Imposto	0,00	0,00	0,00
Total			23,46

CREDITO EM ENERGIA JÁ INCLuíDO

HISTÓRICO DE CONSUMO (últimos 12 meses)



EDIMÉDIO CONSOLIDADO
Consumo de CO₂ (kg/kWh): Consumo base utilizado pelo consumidor de energia elétrica.
Emissões: Consórcio Consórcio Consórcio Consórcio
kg/CO₂ (kg/CO₂) (kg/CO₂) (kg/CO₂)
0 0 0 0

ATENÇÃO
O valor informado aqui não representa o valor real a pagar.
Medidor: 1932945-888-1A1 | Valor R\$

CAIXA ECONOMICA FEDERAL

QUINA: sorteios de segunda-feira a sábado, às

117-593263855-4
27/ABR/2021 HORA DE: 17:17:51
LOT: 05.825175-9 TERM: 861411
LOCALIDADE: SOBRAL
MO. VINCULADA: 8554

COMPROVANTE DE PAGAMENTO
COMPANHIA ENERGÉTICA DO CEARÁ
VALOR DO PAGAMENTO: 23,46
836900000001 234600312800
815404048875 (WNR)17958679

117-593263855-4

1ª VIA

PAGO EM 21/06/2021
COM RECURSO DO PIM DE
INTELA - 70R DE R. APRESAIS

Companhia Energética do Ceará
PAG. B
✓

CLASSIFICAÇÃO DE USUÁRIO (CONSUMIDOR)	TIPO DE USUÁRIO (VOTO)	DATA DE APROVAÇÃO	LEITURA ANTERIOR	LEITURA ATUAL	PERÍODO DE FATURAMENTO	PROPOSTA (VALOR) - R\$
60 OUTROS CONSUMIDORES	NÃO HABITADO	12/03/2021	14/04/2021	33	18000/2021	
MUNICÍPIO DE SOBRÁ, CEARÁ 60000 CNPJ: 04.811.988/01-00000	INSTALAÇÃO / URNIDADE (COMERCIAL)	INFORMAÇÕES FISCAIS				
	1795867	Nota Fiscal Emitida de Energia Elétrica Mensal 6 HABITADO Emissão: 27/03/2021 10:46:59 ATOLCRODACHA1965				
	Nº FISCAL CLIENTE	NOTA FISCAL Nº: 19865286 2696 - UNICA DATA DE EMISSÃO: 26/03/2021 DATA DE APRESENTAÇÃO: 16/04/2021				
	1795867	CNPJ: 0268 - Venda de en. elétrica e gás combustível CNPJ/CPF: 02688 8340001-07 RUC: 837				
MESMO	VENCIMENTO	TOTAL A PAGAR				
04/2021	28/05/2021	R\$102,22				

ENTREGUE POR MEIO DE LETURA MANUTENÇÃO, Permissão, Risco, Tarif, Anexos, 12003 - 1024

DESCRICAÇÃO DO FATORAMENTO				RECAPITULACAO				COMPOSICAO EM			
Valor de Venda	Quant. Faturada (E) Valor (R\$)	Impostos	Valor (R\$)	Impostos	Valor (R\$)	Impostos	Valor (R\$)	Impostos	Valor (R\$)	Impostos	Valor (R\$)
Consumo	100 1795867 102,22	ICMS	1,44	ICMS	1,44	ICMS	1,44	ICMS	1,44	ICMS	1,44
Consumo Tarif. Especial	00 000000 0,00	ICMS	0,00	ICMS	0,00	ICMS	0,00	ICMS	0,00	ICMS	0,00
Consumo Faturamento	0000 0000 0,00	ICMS	0,00	ICMS	0,00	ICMS	0,00	ICMS	0,00	ICMS	0,00
Consumo Especial	0000 0000 0,00	ICMS	0,00	ICMS	0,00	ICMS	0,00	ICMS	0,00	ICMS	0,00
TOTAL	100,00		2,88		2,88		2,88		2,88		2,88

CAIXA ECONOMICA FEDERAL

QUINA: sorteios de segunda-feira a sábado. Ap

117-593263857-0
 27/ABR/2021 HORA DE 17:17:40
 LDI: 45.825175-9 TERM: 001411
 LOCALIDADE: SOBRÁ
 AG. VINCULADA: 0054

COMPROVANTE DE PAGAMENTO
 COMPANHIA ENERGETICA DA BAHIA
 VALOR DO PAGAMENTO: 102,22
 018840000011 022200313003
 295076375071 000017958679

1ª VIA 117-593263857-0

PAGO DA 104ª QUINA
COM RECURSO DO PMDE
DE SOBRÁ
DEFINIDOR DE DESPESAS

PROFESSORA MURIEL MURINHO

De cada sorteio são sorteados 500 mil prêmios, sendo que os ganhadores recebem o valor de 179847

828800000011 022200313003 295076375071 000017958679





ESTADO DO CEARÁ
PREFEITURA DE SOBRAL
SECRETARIA DO ORÇAMENTO E FINANÇAS

Nota Nº
0000017391

SÉRIE

ELETRÔNICA

NOTA FISCAL ELETRÔNICA DE PRESTAÇÃO DE SERVIÇOS

Data de Geração	27/04/2021	Competência	ABR/2021	Nº de NFS-e Substituída	0
Nº do RPS	0	Local de Prestação	SOBRAL-CE	Optante do Simples	NÃO

DADOS DO PRESTADOR DO SERVIÇO

	Razão Social	SOBRALNET SERVIÇOS E TELECOMUNICAÇÕES LTDA - ME				
	Nome Fantasia	SOBRALNET				
	Endereço	RUA DO ATACADO, 701 - GERARDO CRISTINO				
	CPF/CNPJ	01.390.487/0001-90	Insc. Municipal	4512	UF	CE
			Insc. Estadual	0		
Cidade	SOBRAL	C.E.P.	62050243	Comp.	LOLA 02	
				Telefone	85 3032-3827	



DADOS DO TOMADOR DO SERVIÇO

Razão Social	CONSELHO ESCOLAR MANOEL MARINHO			E-mail	
Endereço	R: ZR:CAIOCA, SIN CAIOCA 62109000 SOBRAL-CE				
CPF/CNPJ	03.171.694/0001-18	Insc. Municipal	0	Insc. Estadual	
				Telefone	

DESCRIÇÃO DOS SERVIÇOS

SERVIÇO DE CONEXÃO A INTERNET
REF. VENCIMENTO 25/03/2021 e 25/04/2021

ATESTO QUE O
 MATERIAL
 SERVIÇO

DESEMPENHO FOI RECEBIDO E CONFERIDO.
DATA 27/04/2021
Assinatura

CODIGO DA ATIVIDADE/SERVIÇO

103 / 103 / 819000100 - Provedores de acesso às redes de comunicações

INFORMAÇÕES PARA SERVIÇOS DE CONSTRUÇÃO CIVIL

CODIGO DA OBRA

ART DA OBRA

TRIBUTOS FEDERAIS

PIS	0,00	COFINS	0,00	INSS	0,00	CSLL	0,00	IRRF	0,00
-----	------	--------	------	------	------	------	------	------	------

VALORES DO PRESTADOR

INFORMAÇÕES DA OPERAÇÃO

CÁLCULO DO ISS

Valor Total da Nota	199,80	Natureza da Operação	Valor Total da Nota	199,80
(-) Desconto incondicionado	0,00	Tributada no Município	(-) Dedução permitida em lei	0,00
(-) Desconto condicionado	0,00	Regime Especial de Tributação	(-) Desconto Incondicionado	0,00
(-) Retenções Federais	0,00	6-Nenhum	Base de Cálculo	199,80
Outras Retenções	0,00	Código de Validação/Link	(X) Alíquota do ISS	3,0000 %
(-) ISS Retido	5,98	grucsnhj	ISS a Reter	(X) Sim () Não
(=) Valor Líquido	193,81	http://www.sobral.ce.gov.br/	I=1 Valor do ISS	5,99

INFORMAÇÕES ADICIONAIS

OUTRAS INFORMAÇÕES

Impressa em: 27/04/21 09:01

Hora da emissão: 08:48:47



Comp.	Banco	Agência	CI	Conta	CE	Série	Doc nº	CS	#193.9111
018	104	0554	5	03001427-0	6	AAA	900804	7	
Pague por este cheque a quantia de <u>CENTO E NOVENTA E TRÊS REAIS E OITENTA</u> <u>E UM CENTAVO</u> e centavos acima a <u>SOBRAL NET</u> ou à sua ordem									
CAIXA		<u>SOBRAL</u>			<u>24</u>		<u>de</u>		<u>2021</u>
<u>Arduane Rodrigues dos Santos</u> CONSELHO ESCOLAR MANOEL MARINH CPF: 03.171.894/0001-18 CLIENTE BANCADO desde 02/2004									

⑆10405548⑆ 0189003045⑆ 500300142700⑆

PAGO em 24/04/2021
 COM RECURSO DO PNUDE
 Arduane R. Santos
 ORDENADOR DE FÉ SPE 545



JJ 055400369184-6





SOBRALNET SERVIÇOS E TELECOMUNICAÇÕES EIRELI

Rua menino Deus,450 – CEP:62010-310 Fone (88)3611-3134

CNPJ:01.300.487/0001-90 CGF:06.974.094-1

FINANCEIRO@SOBRALNET.COM.BR

RECIBO

RS 193,31

Recebi do(a) Sr(a). Benedita Bicalho Manoel Manoel

a importância de Contas e pagamentos - Tar. redes e serviços e
sem estorno

Referente a: a mensalidade de internet com vencimento
25/03 e 25/04 de 2021

pelo que firmamos o presente recibo.

01.300.487/0001-90
SOBRALNET SERVIÇOS E
TELECOMUNICAÇÕES EIRELI
RUA MENINO DEUS, 450 - JARDIM
SERRA - SOBRAL - CE - CEP: 62010-310

Sobral-CE 27 de Abril de 2021.

ASSINATURA

PAGO 27/04/2021
COM RECURSO JO PUC/DE
Benedita Bicalho Manoel
ORDENADOR DE DESPESAS



Sobral, 23 de Fevereiro de 2021

Ao

Conselho Escolar Manoel Marinho.

Proposta de Preços

ITEM	DESCRIÇÃO	QUANT.	VALOR UNITARIO	VALOR TOTAL
1	Fornecimento de serviço de conexão à rede de internet com velocidade de 04 Mbps referente a Março e Abril/2021.	2	R\$99,90	R\$199,80

Validade da Proposta: 90 (Noventa) dias.

01.300.487/0001-90
SOBRALNET SERVIÇOS E
TELECOMUNICAÇÕES LTDA

RUA DO ARAÇÁ, 430 - LOJA 01 - CENTRO
GERARDO CRUZ - SOB. DEUS - VI. USU. 0114
Cidade: SOB. DEUS - CE

Sobralnet Serviços e Telecomunicações Ltda Me

CNPJ: 01.300.487/0001-90



SobralNet Serviços e Telecomunicações - Rua Menino Deus, 430 - Sobral - CE
CNPJ: 01.300.487/0001-90



SOL TELECOM - ME
CNPJ: 20.691.984/0001-01

Ao Setor de Compras / Conselho Escolar Manoel Marinho

ORCAMENTO

DESCRIÇÃO	QTDE.	VALOR UNITÁRIO	VALOR TOTAL
Referente à prestação de serviços de acesso à internet velocidade de 4Mbps para Conselho Escolar Manoel Marinho no mês 03/2021 e 04/2021.	2	R\$110,00	R\$ 220,00

PRAZO DE VALIDADE: 90 DIAS

Canindé, 25 de Fevereiro de 2021.

20.691.984/0001-01

SOL TELECOM COMERCIO
DE TELEFONIA LTDA - ME



Sol Telecom Comercio de Telefonia
Sócio-Administrador

SOL TELECOM COMERCIO DE TELEFONIA LTDA ME
CNPJ: 20.691.984/0001-01
Rua: Cordeiro da Cruz, S/N, Centro - Canindé/Ce 62.700 - 000
(88)3613-3065



M.W. TELECOM LTDA - ME
Rua: Marginal, 1218 - Jerônimo de Medeiros Prado Sobral - Ce
Cep: 62.044-270 - Fone (88)3613-3065
CNPJ: 09.122.198/0001-50

Conselho Escolar Manoel Marinho.

Item	Serviço	Quant. (Mês)	Valor Unitário	Valor Total
01	Fornecimento de link de acesso à internet com velocidade de 4Mbps, destinado à Conselho Escolar Manoel Marinho, competência 03/2021 e 04/2021.	2	R\$115,00	R\$230,00

Validade da Proposta: 90 (Noventa) dias

Sobral - Ce, 24 de Fevereiro de 2021.

09.122.198/0001-50
M.W. TELECOM LTDA - ME
AV. MARGINAL, 1218
JERÔNIMO DE MEDEIROS PRADO SOBRAL
CE - 62.044-270

M.W. TELECOM LTDA - ME
CNPJ: 09.122.198/0001-50



M.W. TELECOM - Rua Marginal, 1218 - Jerônimo de Medeiros Prado, Sobral - Ce - Fone/Fax: (88) 3613.3065.
CNPJ: 09.122.198/0001-50



MAPA COMPARATIVO DE COLETA DE PREÇOS - PMDE
 CONSELHO DE PAIS DA ESCOLA MANOEL MARINHO
 CNPJ: 03171.694/001-18

MAPA COMPARATIVO DE PREÇOS

Item	Especificação	UND	Quant.	Preço Unitário do Fornecedor			Vencedor
				A	B	C	
1	FORNECIMENTO DE SERVIÇO DE CONEXÃO A REDE DE INTERNET COM VELOCIDADE DE 04 MBPS REFERENTE A MARÇO E ABRIL, 2021	UND	2	RS 99,90	RS 110,00	RS 115,00	SOBRAL NET
Especificação dos Fornecedores				A	SOBRAL NET		
				B	SOL TELECOM-ME		
				C	MW TELECOM LTDA-ME		
MOTIVO DA ESCOLHA				Menor preço			
DATA				PRESIDENTE			
25 de FEVEREIRO de 2021							

Lidiane Rodrigues dos Santos
 Ato nº. 447/2021
 Diretora Escolar





MINISTÉRIO DA FAZENDA
Secretaria da Receita Federal do Brasil
Procuradoria-Geral da Fazenda Nacional

CERTIDÃO NEGATIVA DE DÉBITOS RELATIVOS AOS TRIBUTOS FEDERAIS E À DÍVIDA ATIVA DA UNIÃO

Nome: **SOBRALNET SERVICOS E TELECOMUNICACOES EIRELI**
CNPJ: **01.300.487/0001-90**

Ressalvado o direito de a Fazenda Nacional cobrar e inscrever quaisquer dívidas de responsabilidade do sujeito passivo acima identificado que vierem a ser apuradas, é certificado que não constam pendências em seu nome, relativas a créditos tributários administrados pela Secretaria da Receita Federal do Brasil (RFB) e a inscrições em Dívida Ativa da União (DAU) junto à Procuradoria-Geral da Fazenda Nacional (PGFN).

Esta certidão é válida para o estabelecimento matriz e suas filiais e, no caso de ente federativo, para todos os órgãos e fundos públicos da administração direta a ele vinculados. Refere-se à situação do sujeito passivo no âmbito da RFB e da PGFN e abrange inclusive as contribuições sociais previstas nas alíneas 'a' a 'd' do parágrafo único do art. 11 da Lei nº 8.212, de 24 de julho de 1991.

- A aceitação desta certidão está condicionada à verificação de sua autenticidade na Internet, nos endereços <<http://rfb.gov.br>> ou <<http://www.pgfn.gov.br>>.

Certidão emitida gratuitamente com base na Portaria Conjunta RFB/PGFN nº 1.751, de 2/10/2014.
Emitida às 17:58:01 do dia 10/02/2021 <hora e data de Brasília>.

Válida até 09/08/2021.

Código de controle da certidão: **BACA.77B9.6379.0A3C**

Qualquer rasura ou emenda invalidará este documento.





GOVERNO DO
ESTADO DO CEARÁ
Procuradoria Geral do Estado

Certidão Negativa de Débitos Estaduais
Nº 202103591709

Emitida para os efeitos da Instrução Normativa Nº 13 de 02/03/2001

IDENTIFICAÇÃO DO(A) REQUERENTE
Inscrição Estadual: 06.974.094-1
CNPJ / CPF: 01.300.487/0001-90
RAZÃO SOCIAL: SOBRALNET SERVICOS E TELECOMUNICACOES EIRELI

Ressalvado o direito da Fazenda Estadual de inscrever e cobrar as dívidas que venham a ser apuradas, certifico, para fins de direito, que revendo os registros do Cadastro de Inadimplentes da Fazenda Pública Estadual - CADINE, verificou-se nada existir em nome do(a) requerente acima identificado(a) até a presente data e horário, e, para constar, foi emitida esta certidão.

EMITIDA VIA INTERNET EM 15/04/2021 ÀS 09:21:43
VÁLIDA ATÉ 14/06/2021

A autenticidade deste documento deverá ser comprovada via Internet, no endereço
www.sefaz.ce.gov.br





PREFEITURA DE SOBRAL
SECRETARIA DO ORÇAMENTO E FINANÇAS
CERTIDÃO NEGATIVA DE EMPRESA

Nº 0000000526

Razão Social

SOBRALNET SERVICOS E TELECOMUNICACOES LTDA - ME

INSCRIÇÃO ECONÔMICA Documento

00000004512

C.N.P.J.: 01100467000190

Bairro

GERARDO CRISTINO

CEP

82050243

Localizado RUA DO ATACADO, 701 - LOJA 02 - SOBRAL-CE

DADOS DO CONTRIBUINTE OU RESPONSÁVEL

Inscrição Contribuinte / Nome

2106 - SOBRALNET SERVICOS E TELECOMUNICACOES LTDA - ME

Endereço

RUA DO ATACADO, 701 LOJA 02

Documento

C.N.P.J.: 01.300.467/0001-90

GERARDO CRISTINO SOBRAL-CE CEP: 62011-970

Nº Requerimento

0000000526/2021

Natureza jurídica

Pessoa Jurídica

CERTIDÃO

Certificamos, para os devidos fins, que foram revisados os registros constantes do Cadastro Econômico desta empresa Fiscal e Dívida Ativa do Município, até o presente exercício fiscal, relativo à Inscrição Econômica acima especificada, e constatou-se não haver nenhuma pendência ou dívida vinculada a Empresa acima.

A Secretária do Orçamento e Finanças se reserva no direito de inscrever e cobrar as dívidas que posteriormente venham a ser apuradas.

A aceitação desta certidão está condicionada à verificação de sua autenticidade na internet, nos seguinte endereço: <http://servicos.speedgov.com.br>

SOBRAL-CE, 27 DE ABRIL DE 2021

Esta certidão é válida por 090 dias contados da data de emissão

VALIDA ATÉ: 25/07/2021

COD. VALIDAÇÃO 0000000526





PREFEITURA DE SOBRAL
SECRETARIA DO ORÇAMENTO E FINANÇAS

VALIDAÇÃO DE CERTIDÃO

Nº: 2021 / 0000000526

DOCUMENTO: C.N.P.J.: 01.300.487/0001-90

DATA DE EMISSÃO: 27/04/2021

Esta CERTIDÃO NEGATIVA DE EMPRESA foi emitida pelo Sistema SEFIN Online sendo válida até 25/07/21
SOBRAL-CE, 27 DE ABRIL DE 2021

CERTIDÃO VALIDADA VIA INTERNET

em 27/04/21 às 07:55:57



[Voltar](#)[Imprimir](#)

Certificado de Regularidade do FGTS - CRF

Inscrição: 01.300.487/0001-90

Razão Social: SOBRALNET SERVICOS E TELECOMUNICACAO LTDA ME

Endereço: RUA RUA MENINO DEUS 430 / CENTRO / SOBRAL / CE / 62010-310

A Caixa Econômica Federal, no uso da atribuição que lhe confere o Art. 7, da Lei 8.036, de 11 de maio de 1990, certifica que, nesta data, a empresa acima identificada encontra-se em situação regular perante o Fundo de Garantia do Tempo de Serviço - FGTS.

O presente Certificado não servirá de prova contra cobrança de quaisquer débitos referentes a contribuições e/ou encargos devidos, decorrentes das obrigações com o FGTS.

Validade: 06/04/2021 a 05/05/2021

Certificação Número: 2021040602131145806222

Informação obtida em 15/04/2021 09:23:04

A utilização deste Certificado para os fins previstos em Lei esta condicionada a verificação de autenticidade no site da Caixa:
www.caixa.gov.br





PODER JUDICIÁRIO
JUSTIÇA DO TRABALHO

CERTIDÃO NEGATIVA DE DÉBITOS TRABALHISTAS

Nome: SOBRALNET SERVICOS E TELECOMUNICACOES EIRELI (MATRIZ E FILIAIS)
 CNPJ: 01.300.487/0001-90
 Certidão n°: 5487139/2021
 Expedição: 10/02/2021, às 17:44:10
 Validade: 08/08/2021 - 180 (cento e oitenta) dias, contados da data de sua expedição.

Certifica-se que SOBRALNET SERVICOS E TELECOMUNICACOES EIRELI (MATRIZ E FILIAIS), inscrito(a) no CNPJ sob o n° 01.300.487/0001-90, NÃO CONSTA do Banco Nacional de Devedores Trabalhistas.

Certidão emitida com base no art. 642-A da Consolidação das Leis do Trabalho, acrescentado pela Lei n° 12.440, de 7 de julho de 2011, e na Resolução Administrativa n° 1470/2011 do Tribunal Superior do Trabalho, de 24 de agosto de 2011.

Os dados constantes desta Certidão são de responsabilidade dos Tribunais do Trabalho e estão atualizados até 2 (dois) dias anteriores à data da sua expedição.

No caso de pessoa jurídica, a Certidão atesta a empresa em relação a todos os seus estabelecimentos, agências ou filiais.

A aceitação desta certidão condiciona-se à verificação de sua autenticidade no portal do Tribunal Superior do Trabalho na Internet (<http://www.tst.jus.br>).

Certidão emitida gratuitamente.

INFORMAÇÃO IMPORTANTE

Do Banco Nacional de Devedores Trabalhistas constam os dados necessários à identificação das pessoas naturais e jurídicas inadimplentes perante a Justiça do Trabalho quanto às obrigações estabelecidas em sentença condenatória transitada em julgado ou em acordos judiciais trabalhistas, inclusive no concernente aos recolhimentos previdenciários, a honorários, a custas, a emolumentos ou a recolhimentos determinados em lei; ou decorrentes de execução de acordos firmados perante o Ministério Público do Trabalho ou Comissão de Conciliação Prévia.

