

**PREFEITURA MUNICIPAL DE SOBRAL
SECRETARIA DO URBANISMO E MEIO AMBIENTE**

BANCO DE DESENVOLVIMENTO DA AMÉRICA LATINA – CAF

**PROGRAMA DE DESENVOLVIMENTO SOCIOAMBIENTAL DE SOBRAL - PRODESOL
CONTRATO DE EMPRÉSTIMO CFA 10569**

**RELATÓRIO SEMESTRAL
2020.2**

31/dezembro/2020

CONTRATO DE EMPRÉSTIMO CFA 10569	
MUTUÁRIO:	Prefeitura de Sobral
ÓRGÃO EXECUTOR:	Secretaria do Urbanismo e Meio Ambiente - SEUMA
AGENTE FINANCIADOR:	Banco de Desenvolvimento da América Latina – CAF
APROVAÇÃO COFIEIX:	29/11/2017 – Resolução nº 15/0122
APROVAÇÃO CAF	22/08/2018
ASSINATURA:	14/11/2018

PREFEITURA MUNICIPAL DE SOBRAL

Prefeito

Ivo Ferreira Gomes

Vice-Prefeita

Christianne Marrie Aguiar Coelho

Chefe de Gabinete

David Gabriel Ferreira Duarte

SECRETARIA DO URBANISMO E MEIO AMBIENTE - SEUMA

Secretária

Marília Gouveia Ferreira Lima

Coordenadora da Unidade de Gerenciamento de Projeto (UGP)

Vania Lima Araripe

Coordenador de Saneamento

Kemmison Luiz Paula de Sousa

Coordenador Sócio Ambiental

José Otávio Santos de Almeida Braga

Coordenador Administrativo Financeiro

Francisco Nailton de Meneses

Coordenador de Monitoramento e Controle

Fernanda Elias Fernandes

ORGANISMO FINANCIADOR

Banco de Desenvolvimento da América Latina (CAF)



SUMÁRIO

1.	APRESENTAÇÃO	4
2.	INFORMAÇÕES GERAIS	4
3.	CUSTOS DO PROGRAMA	10
4.	CONTROLE FÍSICO E FINANCEIRO DO PROGRAMA	12
5.	CRONOGRAMA DE INVESTIMENTOS.....	18
6.	PLANO DE EXECUÇÃO DO PROGRAMA.....	24
7.	ASPECTOS ADMINISTRATIVOS	24
8.	ASPECTOS LICITATÓRIOS.....	26
9.	PLANO DE AQUISIÇÕES	27
10.	CONTROLE DAS CLÁUSULAS CONTRATUAIS	34
11.	ASPECTOS TÉCNICOS.....	36
12.	ASPECTOS FINANCEIROS.....	36
13.	ASPECTOS AMBIENTAIS	39
14.	CONSIDERAÇÕES FINAIS.....	41

LISTA DE QUADROS

QUADRO Nº 01 - CUSTOS DO PROGRAMA.....	10
QUADRO Nº 02 – CONTROLE FÍSICO E FINANCEIRO DO PROGRAMA.....	12
QUADRO Nº 03 - ESTIMATIVA DE GASTOS A SEREM RECONHECIDOS COMO CONTRAPARTIDA POR COMPONENTE.....	17
QUADRO Nº 04 - CRONOGRAMA DE INVESTIMENTOS (PARTE 1/2).....	18
QUADRO Nº 05 - LICITAÇÕES 2º SEMESTRE DE 2020.....	26
QUADRO Nº 06 - CONTROLE DE DESEMBOLSOS E VALORES NÃO DESEMBOLSADOS.....	37
QUADRO Nº 07 – CRONOGRAMA DE INVESTIMENTO DAS ATIVIDADES CONTRATADAS (JANEIRO A JUNHO DE 2021).....	38
QUADRO Nº 08 – LISTA DAS LICENÇAS AMBIENTAIS PRODESOL EM DEZEMBRO DE 2020.....	39

LISTA DE FIGURAS

FIGURA Nº 01 - ESTRUTURA ORGANIZACIONAL DO ÓRGÃO EXECUTOR/SEUMA	24
FIGURA Nº 02 – ORGANOGRAMA DA UGP	25

LISTA DE ANEXOS

ANEXO 01 – REGISTRO DAS CORRESPONDENCIAS ENVIADAS À CAF (Jul-Dez /2020);
ANEXO 02 – RELATORIO SEMESTRAL SOCIOAMBIENTAL 2020.2;
ANEXO 03 – FICHAS DE ACOMPANHAMENTO DAS OBRAS;
ANEXO 04 – DECRETOS;
ANEXO 05 – PLANO DE EXECUÇÃO DO PROGRAMA.

1. APRESENTAÇÃO

Este Relatório visa apresentar o progresso das ações implementadas no âmbito do Programa de Desenvolvimento Socioambiental de Sobral – PRODESOL, no segundo semestre de 2020 (1º de julho a 31 de dezembro), demonstrando os principais avanços, gargalos e as soluções em curso.

Em razão das medidas estabelecidas para o combate da Pandemia COVID-19 pela OMS e instituídas pelo Governo do Estado do Ceará¹ e Prefeitura de Sobral², considera-se que o progresso das ações do Programa foi certamente impactado.

Este documento foi elaborado pela Unidade de Gerenciamento do Programa – UGP/PRODESOL, de acordo com as instruções do Manual Operativo do Programa (MOP) e se estrutura a partir dos seguintes tópicos: Controle Físico e Financeiro; Custos, Plano de Execução e Cronograma de Investimentos; Aspectos Técnicos, Administrativos, Financeiros e Socioambientais; Licitações; Controle das Cláusulas Contratuais e Considerações Finais.

2. INFORMAÇÕES GERAIS

O Programa de Desenvolvimento Socioambiental de Sobral – PRODESOL, em execução pela Secretaria do Urbanismo e Meio Ambiente – SEUMA de Sobral, viabilizado por meio do Contrato de Empréstimo - CFA 10569, firmado entre a Prefeitura Municipal de Sobral e o Banco de Desenvolvimento da América Latina – CAF, tem como objetivo principal melhorar a qualidade dos serviços públicos por meio de investimentos em saneamento básico e ambiental, gestão socioambiental e requalificação da infraestrutura urbana do Município.

Os objetivos específicos do Programa são: a) Ampliação e requalificação dos sistemas de esgotamento sanitário e abastecimento de água; b) Melhoria do sistema de coleta de resíduos sólidos; c) Requalificação e ampliação de equipamentos públicos e da infraestrutura urbana; d) Recuperação e revitalização de áreas degradadas e e) Melhoria da segurança cidadã.

O Programa está estruturado em 5 componentes de investimento e 2 componentes de Gestão do Programa e outros gastos, quais sejam:

- O Componente I – Saneamento Ambiental: Este componente tem por objetivo expandir e melhorar os sistemas de esgotamento sanitário e água potável, bem como o sistema de coleta de resíduos sólidos.
- Componente II – Gestão Ambiental: Este componente tem por objetivo melhorar as condições urbanas e a gestão ambiental.
- Componente III – Mobilidade Urbana: Este componente tem por objetivo melhorar a mobilidade urbana.
- Componente IV – Infraestrutura Social: Este componente tem por objetivo melhorar os equipamentos de Saúde, formação esportiva e de lazer.

¹ Conforme Decreto Estadual Nº. 33.510, 16 de março de 2020 (Anexo 04).

² Conforme Decreto Municipal Nº 2.371, DE 16 de março de 2020 (Anexo 04).

- Componente V – Fortalecimento Institucional: Este componente tem por objetivo melhorar as condições de Segurança Cidadã.
- Componente VI - Gestão do Programa: Este componente envolve ações de Supervisão Técnica e Ambiental de obras, apoio a Unidade de Gerenciamento do Programa e Auditoria externa.
- Componente VII – Outros Gastos: Esse componente envolve os gastos destinados à Comissão de financiamento e Custos de avaliação e estruturação.

As ações integrantes da carteira de projetos e o status em 31/12/2020 estão relacionadas por componente/subcomponente/projetos na TABELA 01 a seguir:

TABELA 01 – CARTEIRA DE PROJETOS - COMPARATIVO DAS AÇÕES/PROJETOS POR SEMESTRE

BANCO DE DESENVOLVIMENTO DA AMERICA LATINA - CAF			
PROGRAMA DE DESENVOLVIMENTO SOCIOAMBIENTAL DE SOBRAL - PRODESOL			
CARTEIRA DE PROJETOS em 31/12/2020			
ORD	DESCRIÇÃO	STATUS	
		Julho/2020	Dezembro/2020
1.0	SANEAMENTO AMBIENTAL		
1.1	AMPLIAÇÃO E REQUALIFICAÇÃO DO SISTEMA DE ESGOTAMENTO SANITÁRIO		
1.1.1	Expansão da Rede Coletora, das Ligações Prediais e Intradomiciliares		
1.1.1.1	Bairro Cohab II	Em execução	Em execução
1.1.1.2	Bairro Alto da Brasília	Em execução	Em execução
1.1.1.3	Bairro Sumaré (Pintor Lemos)	Em execução	Em execução
1.1.1.4	Bairro Dom Expedito	Em execução	Em execução
1.1.1.5	Bairro Alto da Expectativa	Em execução	Em execução
1.1.1.6	Bairro Parque Silvana / Bairro Campo dos Velhos	Em execução	Em execução
1.1.1.7	Bairro Junco	Atividades preparatórias	Em execução
1.1.1.8	Distrito de Aracatiaçu	Atividades preparatórias	Em execução
1.1.1.9	Bairro Cidade Dr. José Euclides	Projeto em revisão	Em Licitação
1.1.1.10	Distrito de Jaibaras	Projeto em revisão	Projeto em revisão
1.1.2	Construção de Estações de Tratamento de Esgotos		
1.1.2.1	ETE – Distrito Jaibaras (2 Lagoas)	Projeto em revisão	Projeto em revisão
1.1.2.2	ETE – José Euclides (Reator UASB)	Projeto em revisão	Em Licitação
1.1.2.3	ETE – Distrito de Aracatiaçu (Reator UASB)	Projeto em revisão	Em execução
1.1.3	Requalificação de Estações Elevatórias de Esgotos e Estações de Tratamento de Esgotos		
1.1.3.1	Requalificação de Estações de Tratamento de Esgoto dos Bairros: Cohab I, Cohab II, Dom José, Pe. Palhano e Vila União. (Lote Único)	Em execução	Em execução
1.1.3.2	Requalificação de Estações Elevatórias de Esgotos - AESC, LASSA, Rua São Raimundo, Mega Império e Rua Itália (Lote 01)	Em execução	Concluído

1.1.3.3	Requalificação de Estações Elevatórias de Esgotos - Poliesportivo, Paulo Aragão, Recanto I, Recanto II, Rest. Popular (ECO) (Lote 02)	Em execução	Concluído
1.1.3.4	Requalificação de Estações Elevatórias de Esgotos - Padre Zé Linhares, Padre Palhano, Jatobá I e II, Tubiba e Vacaria (Lote 03)	Em execução	Concluído
1.1.3.5	Requalificação de Estações Elevatórias de Esgotos - Rua Joaquim Alves, Rua XV de novembro, Renato Parente, Vila União e Padre Osvaldo (Lote 04)	Em execução	Concluído
1.1.3.6	Requalificação de Estações Elevatórias de Esgotos - Coração de Jesus (Pajeú), Suvaco da Cobra, Coelho, Cesário Barreto I e Cesário Barreto II (Lote 05)	Em execução	Concluído
1.1.3.7	EEE - COHAB I	Projeto em revisão	Projeto em revisão
1.1.3.8	EEE - COHAB II	Projeto em revisão	Projeto em revisão
1.1.3.9	EEE da AABB	Projeto em revisão	Projeto em revisão
1.1.3.10	EEE da Rua da Felicidade	Projeto em revisão	Projeto em revisão
1.1.3.11	EEE da Rua do Posto (Jaibaras)	Projeto em revisão	Projeto em revisão
1.1.3.12	EEE do Derby	Projeto em revisão	Projeto em revisão
1.1.3.13	EEE da Dom José	Projeto em revisão	Projeto em revisão
1.1.3.14	ETE Jaibaras	Projeto em elaboração	Projeto em elaboração
1.1.3.15	ETE Nossa Senhora de Fátima (UASB)	Projeto em elaboração	Projeto em elaboração
1.2	AMPLIAÇÃO E REQUALIFICAÇÃO DO SISTEMA DE ABASTECIMENTO DE ÁGUA		
1.2.1	Modernização da Rede de Distribuição de Água		
1.2.1.1	Modernização da Rede	Atividades preparatórias	Atividades preparatórias
1.2.2	Construção de Adutoras de Água		
1.2.2.1	Adutora – Jordão	Em execução	Em execução
1.2.2.2	Adutora – ETA Sumaré / José Euclides	Projeto em revisão	Em Licitação
1.2.2.3	Adutora – Várzea Grande / Alto da Brasília	Projeto em revisão	Projeto em revisão
1.3	MELHORIA DO SISTEMA DE COLETA DE RESÍDUOS SÓLIDOS		
1.3.1	Aquisição de Caminhões Compactadores		
1.3.1.1	5 caminhões Compactadores	Concluído	Concluído
1.3.1.1	6 caminhões Compactadores	Em licitação	Em contratação
1.3.2	Implantação de Coleta Seletiva e Mobiliário Urbano		
1.3.2.1	Lixeiras Subterrâneas	Em execução	Em execução
1.3.2.2	Lixeiras Urbanas	Em execução	Em execução
1.4	ESTUDOS E PROJETOS DE SANEAMENTO		
1.4.1	Revisão Plano Diretor Municipal	Em execução	Em execução
1.4.2	Elaboração do Plano Diretor de Drenagem Urbana de Sobral e Revisão do Plano Municipal de Saneamento Básico do Município	Atividades preparatórias	Em Licitação
1.4.3	Fortalecimento Institucional e Modernização do SAAE/Sobral	Atividades preparatórias	Atividades preparatórias

1.4.4	Cadastro da Rede	Atividades preparatórias	Atividades preparatórias
1.4.5	Elaboração de Estudos, Planos e Projetos de Engenharia	Atividades preparatórias	Atividades preparatórias
2.0	GESTÃO AMBIENTAL		
2.1	REQUALIFICAÇÃO DE ÁREAS URBANAS		
2.1.1	Requalificação de Parques Urbanos		
2.1.1.1	Urbanização do Alto do Cristo	Concluído	Concluído
2.1.1.2	Parque Lagoa da Fazenda	Em execução	Em execução
2.1.1.3	Parque Estação Ferroviária	Em execução	Em execução
2.1.2	Estudos de Planejamento Ambiental e Mudanças Climáticas		
2.1.2.1	Estudo de Vulnerabilidade as Mudanças Climáticas	Atividades preparatórias	Em licitação
2.1.2.2	Estudo de Pegada de Carbono + Pegada Hídrica	Atividades preparatórias	Atividades preparatórias
2.1.3	Construção e Requalificação de Praças Públicas	Em execução	Em execução
2.1.4	Implantação de Projeto de Eficiência Energética		
2.1.4.1	Iluminação Pública com LED - 1ª e 2ª ETAPA	Concluído	Concluído
2.1.4.2	Iluminação Pública com LED - 3ª ETAPA	Em execução	Concluído
2.1.5	Implementação do Plano de Arborização		
2.1.5.1	Etapa I - Corredores Ecológicos - Plantio	Em licitação	Em execução
2.1.5.1	Corredores Ecológicos - Manutenção	Em licitação	Em execução
2.1.5.1	Mobiliários Ecológicos	Atividades preparatórias	Atividades preparatórias
2.2	RECUPERAÇÃO DE ÁREAS DEGRADADAS		
2.2.1	Recuperação de Matas Ciliares	Projeto em elaboração	Projeto em elaboração
2.2.2	Instalação de Jardins Filtrantes		
2.2.2.1	Riacho Pajeú	Em execução	Concluído
2.2.2.2	Riacho Pajeú (complementar)	Em execução	Concluído
2.2.2.3	Riacho do Urubu	Atividades preparatórias	Em execução
2.2.2.4	Riacho Mucambinho	Atividades preparatórias	Atividades preparatórias
2.2.2.5	Lagoa da Fazenda	Atividades preparatórias	Atividades preparatórias
2.2.2.6	Coração de Jesus	Atividades preparatórias	Atividades preparatórias
2.2.2.7	Foz do Mucambinho	Atividades preparatórias	Atividades preparatórias
2.3	EDUCAÇÃO AMBIENTAL		
2.3.1	Implementação do Programa de Educação Socioambiental de Sobral	Em execução	Em execução
3.0	MOBILIDADE URBANA		
3.1	ACESSIBILIDADE DE PASSEIOS		
3.1.1	Padronização de Calçadas com Piso Concreto Estampado e Piso Intertravado	Em execução	Em execução

3.2	UNIVERSALIZAÇÃO DA PAVIMENTAÇÃO EM RUAS E AVENIDAS		
3.2.1	Pavimentação em Pedra Tosca, Paralelepípedo e Piso Intertravado	Em execução	Em execução
3.3	AMPLIAÇÃO E REQUALIFICAÇÃO DA REDE CICLOVIÁRIA		
3.3.1	Estruturação de Ciclovias e Ciclofaixas	Em execução	Em execução
3.3.1.1	Instalação de Paraciclos	Em execução	Concluído
4.0	INFRAESTRUTURA SOCIAL		
4.1	DESENVOLVIMENTO ESPORTIVO		
4.1.1	Construção de Núcleos de Formação Esportiva (Areninhas)		
4.1.1.1	Areninha - Parque Pajeú	Concluído	Concluído
4.1.1.2	Areninha - Margem Esquerda	Concluído	Concluído
4.1.1.3	Areninha Aracatiaçu (Areninha)	Concluído	Concluído
4.1.1.4	Areninha Patriarca	Concluído	Concluído
4.1.1.5	Areninha – CEI/Mucambinho	Em execução	Concluído
4.1.1.6	Areninha - Sumaré	Em execução	Em execução
4.2	PROMOÇÃO DA SAÚDE E DA CIDADANIA		
4.2.1	Construção do Centro de Saúde da Família do Residencial Nova Caiçara	Concluído	Concluído
4.2.2.	Aquisição de Academias ao Ar Livre	Concluído	Concluído
4.2.3.	Ampliação e Reforma da Unidade Mista de Saúde do Bairro Sinhá Saboia	Atividades preparatórias	Em execução
5.0	FORTELECIMENTO INSTITUCIONAL		
5.1	PROMOÇÃO DA SEGURANÇA CIDADÃ		
5.1.1	Fortalecimento da Fiscalização e da Segurança em Vias e Espaços Públicos	Concluído	Concluído
6.0	GESTÃO DO PROGRAMA		
6.1	Supervisão Técnica e Ambiental de Obras	Em execução	Em execução
6.2	Auditoria Externa	Em execução	Em execução
6.3	Apoio à Unidade de Gerenciamento do Programa	Atividades preparatórias	Atividades preparatórias

MAPA 01 - ESPACIALIZAÇÃO DAS OBRAS DO PROGRAMA (EM LICITAÇÃO, EM EXECUÇÃO E CONCLUÍDAS ATÉ DEZEMBRO/2020)

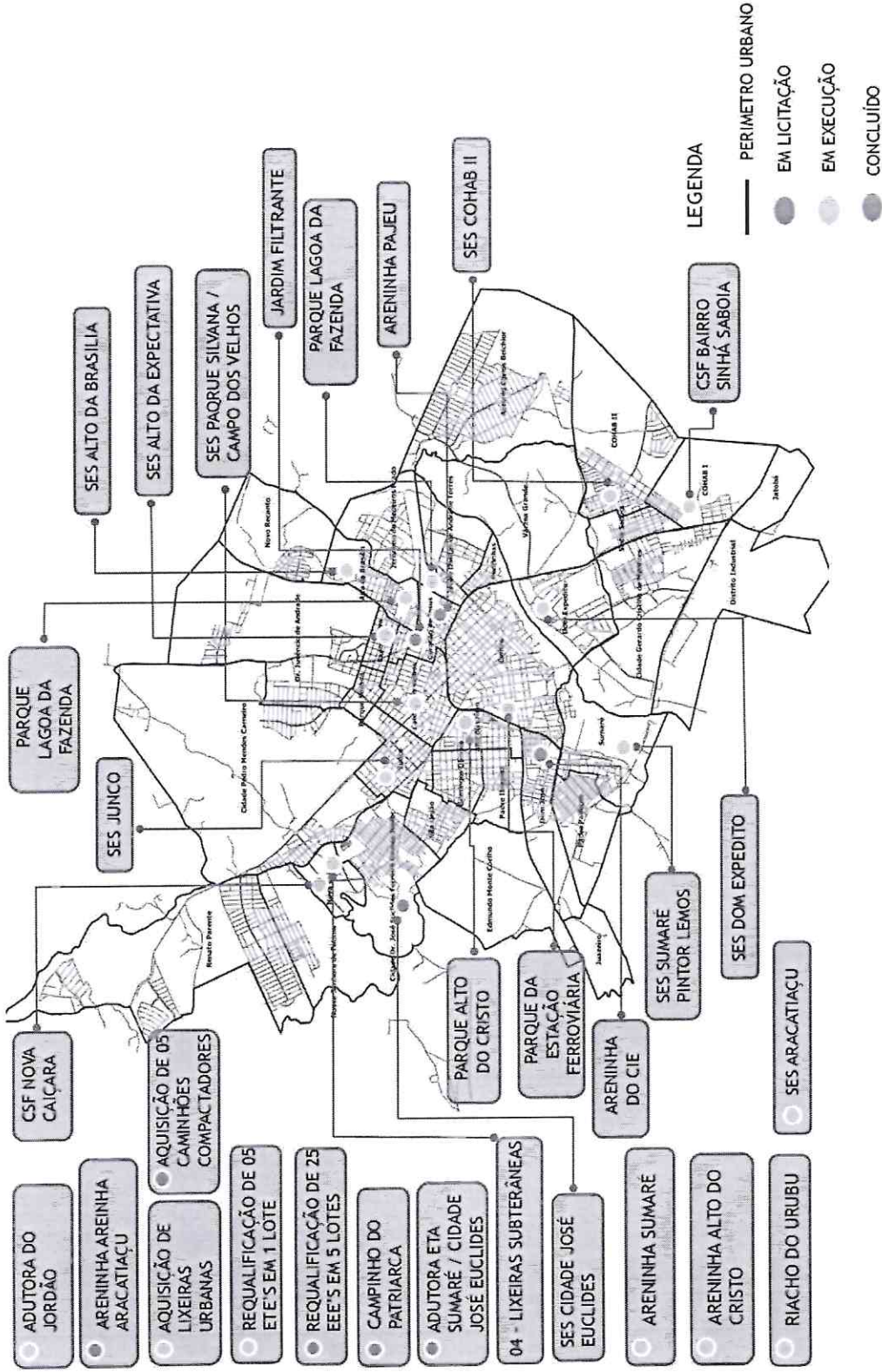

[Handwritten signature]

3. CUSTOS DO PROGRAMA

Os custos do Programa são apresentados no QUADRO Nº 01, contendo a distribuição por fontes de financiamento, custo de cada componente e subcomponente e aplicação dos recursos.

QUADRO Nº 01 - CUSTOS DO PROGRAMA

ORD	COMPONENTES/SUBCOMPONENTES	CUSTOS DO PROGRAMA (US\$)		
		CAF	PMS	TOTAL
1	SANEAMENTO AMBIENTAL	50.000.000,00	12.500.000,00	62.500.000,00
1.1	AMPLIAÇÃO E REQUALIFICAÇÃO DO SISTEMA DE ESGOTAMENTO SANITÁRIO	39.013.136,36	5.632.015,15	44.645.151,51
1.2	AMPLIAÇÃO E REQUALIFICAÇÃO DO SISTEMA DE ABASTECIMENTO DE ÁGUA	25.127.595,78	3.056.000,00	28.183.595,78
1.3	MELHORIA DO SISTEMA DE COLETA DE RESÍDUOS SÓLIDOS	12.517.358,76	1.851.772,73	14.369.131,49
1.4	ESTUDOS E PROJETOS DE SANEAMENTO	618.181,82	124.242,42	742.424,24
		750.000,00	600.000,00	1.350.000,00
2	GESTÃO AMBIENTAL	6.023.454,54	4.169.272,73	10.192.727,27
2.1	REQUALIFICAÇÃO DE ÁREAS URBANAS	3.330.000,00	3.870.000,00	7.200.000,00
2.2	RECUPERAÇÃO DE ÁREAS DEGRADADAS	2.412.000,00	268.000,00	2.680.000,00
2.3	EDUCAÇÃO AMBIENTAL	281.454,54	31.272,73	312.727,27
3	MOBILIDADE URBANA	0,00	1.300.000,00	1.300.000,00
3.1	ACESSIBILIDADE DE PASSEIOS	0,00	200.000,00	200.000,00
3.2	UNIVERSALIZAÇÃO DA PAVIMENTAÇÃO EM RUAS E AVENIDAS	0,00	700.000,00	700.000,00
3.3	AMPLIAÇÃO E REQUALIFICAÇÃO DA REDE CICLOVIÁRIA	0,00	400.000,00	400.000,00
4	INFRAESTRUTURA SOCIAL	1.923.409,10	713.712,12	2.637.121,22



BANCO DE DESENVOLVIMENTO
DA AMÉRICA LATINA



PREFEITURA DE
SOBRAL

ORD	COMPONENTES/SUBCOMPONENTES	CUSTOS DO PROGRAMA (US\$)		
		CAF	PMS	TOTAL
4.1	DESENVOLVIMENTO ESPORTIVO	562.500,00	562.500,00	1.125.000,00
4.2	PROMOÇÃO DA SAÚDE E DA CIDADANIA	1.360.909,10	151.212,12	1.512.121,22
5	FORTALECIMENTO INSTITUCIONAL	0,00	400.000,00	400.000,00
5.1	PROMOÇÃO DA SEGURANÇA CIDADÃ	0,00	400.000,00	400.000,00
6	GESTÃO DO PROGRAMA	2.565.000,00	285.000,00	2.850.000,00
6.1	SUPERVISÃO TÉCNICA E AMBIENTAL DE OBRAS	2.000.000,00	200.000,00	2.200.000,00
6.2	APOIO À UNIDADE DE GERENCIAMENTO DO PROGRAMA	430.000,00	70.000,00	500.000,00
6.3	AUDITORIA EXTERNA	135.000,00	15.000,00	150.000,00
7	CUSTOS DE FINANCIAMENTO	475.000,00	0,00	475.000,00
7.1	COMISSÃO DE FINANCIAMENTO	425.000,00	0,00	425.000,00
7.2	CUSTOS DE AVALIAÇÃO E ESTRUTURAÇÃO	50.000,00	0,00	50.000,00

4. CONTROLE FÍSICO E FINANCEIRO DO PROGRAMA

O acompanhamento físico e financeiro do Programa, compreendendo o período abrangido por este relatório, é apresentado no QUADRO Nº 02, com uma **descrição das atividades já contratadas por categoria**, contendo em Dólares os valores previstos e efetivamente pagos, a situação atual de cada atividade e o percentual de avanço físico e financeiro de cada contrato.

QUADRO Nº 02 – CONTROLE FÍSICO E FINANCEIRO DO PROGRAMA

ATIVIDADES CONTRATADAS	EMPRESA CONTRATADA CNPJ	CONTRATO	VALOR DO CONTRATO (*US\$)	VALOR PREVISTO DE APOORTE CAF (*US\$)	VALOR PREVISTO DE APOORTE PMS (*US\$)	VALOR PAGO (*US\$)	ORDEM DE SERVIÇO E PRAZO DA OBRA (DIAS)	TEMPO JÁ DECORRIDO (DIAS)	SITUAÇÃO	PERCENTUAL DE EXECUÇÃO*	
										FÍSICO	FINANCEIRO
OBRAS											
Construção da Areninha do CIE (Mucambinho)	RVP Construções e Serviços Eireli. CNPJ: 07.876.676/0001-92	085/2018-SECOMP	239.922,69	218.329,65	21.593,04	240.283,39	OS 13/02/2019 560 dias	560	Concluído	100%	100%
Serviços de infraestrutura para o jardim filtrante do parque Pajeú.	R.R. Portela Construções e Locação de Veículos LTDA. CNPJ: 14.858.676/0001-92	031/2018-SECOMP	164.054,16	149.289,28	14.764,87	149.517,87	OS 20/06/2018 860 dias	860	Concluído	100%	100%
Obra de revitalização de 25 estações elevatórias de esgoto	Construtora Santa Beatriz LTDA. CNPJ: 11.962.967/0001-70.	0011/2019 - SEUMA	943.273,44	858.378,83	84.894,61	525.991,26	OS 05/09/2019 480 dias	480	Concluído	100%	100%
Serviços de execução da Adutora do Distrito de Jordão	Construtora E & J LTDA – ME. CNPJ: 41.634.619/0001-35.	056/2018-SECOMP	1.762.733,02	1.604.087,05	158.645,97	1.498.323,07	OS 04/02/2019 720 dias	696	Em execução	85%	85%
Sistema de filtragem dos parques da cidade e Pajeú	R.R. Portela Construções e Locação de Veículos LTDA. CNPJ: 14.858.676/0001-92	020/2019-SEINF	304.991,39	277.542,16	27.449,23	259.242,68	OS 07/08/2019 560 dias	512	Em execução	85%	85%

ATIVIDADES CONTRATADAS	EMPRESA CONTRATADA CNPJ	CONTRATO	VALOR DO CONTRATO (*US\$)	VALOR PREVISTO DE APORTE CAF (*US\$)	VALOR PREVISTO DE APORTE PMS (*US\$)	VALOR PAGO (*US\$)	ORDEM DE SERVIÇO E PRAZO DA OBRA (DIAS)	TEMPO JÁ DECORRIDO (DIAS)	SITUAÇÃO	PERCENTUAL DE EXECUÇÃO*	
										FÍSICO	FINANCEIRO
Construção de uma Areninha do Bairro Sumaré	LS Engenharia & Locações Eireli. CNPJ: 32.925.202/0001-30	049/2020-SEINF	66.295,80	60.329,18	5.966,62	53.699,60	OS 04/08/2020 210 dias	149	Em execução	81%	81%
Sistema de Esgotamento Sanitário do Bairro Dom Expedito	Tutti Engenharia Civil LTDA. CNPJ: 08.394.134/0001-46	0010/2020-SEUMA	633.529,98	576.512,28	57.017,70	468.812,19	OS 06/05/2020 300 dias	239	Em execução	74%	74%
Requalificação urbana no Parque Lagoa da Fazenda.	Pio Engenharia e Arquitetura LTDA. CNPJ: 05.755.332/0001-08	052/2018-SECOMP	1.590.238,44	23.137,27	1.277.440,98	1.033.654,99	OS 06/08/2018 990 dias	878	Em execução	65%	65%
Reforma do Parque da Cidade	R.R. Portela Construções e Locação de Veículos LTDA. CNPJ: 14.858.676/0001-92.	035/2020-SEINF	67.108,03	61.068,31	6.039,72	41.606,98	12/06/2020 270 dias	202	Em execução	62%	62%
Sistema de Esgotamento Sanitário do Bairro Alto da Expectativa	ARN Engenharia Eireli. CNPJ: 11.477.070/0001-51.	0017/2019-SEUMA	1.267.513,26	1.153.437,07	114.076,19	773.183,09	OS 29/11/2019 480 dias	398	Em execução	61%	61%
Obra de Revitalização de 05 estações de tratamento de esgoto	R.R. Portela Construções e Locação de Veículos LTDA. CNPJ: 14.858.676/0001-92.	0023/2019-SEUMA	483.538,36	440.019,91	43.518,45	294.958,40	OS 29/11/2019 450 dias	398	Em execução	61%	61%
Sistema de Esgotamento Sanitário dos Bairros Parque Campo dos Velhos e Parque Silviana	Construtti Construções SPE - LTDA. CNPJ: 35.516.403/0001-72	0022/2019-SEUMA	2.685.207,23	2.443.538,58	241.668,65	1.584.272,26	OS 29/11/2019 480 dias	398	Em execução	59%	59%



ATIVIDADES CONTRATADAS	EMPRESA CONTRATADA CNPJ	CONTRATO	VALOR DO CONTRATO (*US\$)	VALOR PREVISTO DE APOORTE CAF (*US\$)	VALOR PREVISTO DE APOORTE PMS (*US\$)	VALOR PAGO (*US\$)	ORDEM DE SERVIÇO E PRAZO DA OBRA (DIAS)	TEMPO JÁ DECORRIDO (DIAS)	SITUAÇÃO	PERCENTUAL DE EXECUÇÃO*	
										FÍSICO	FINANCEIRO
Urbanização do entorno da Estação Ferroviária para implantação do Parque.	Salinas Empreendimentos e Construções LTDA – ME. CNPJ: 73.694.788/0001-57	062/2018-SECOMP	1.042.319,41	33.235,68	1.010.643,03	573.275,68	OS 21/08/2018 1010 dias	863	Em execução	55%	55%
Sistema de Esgotamento Sanitário do Bairro Sumaré (Pintor Lemos)	Construtora Britânia LTDA. CNPJ: 07.205.792/0001-80	0030/2019-SEUMA	261.779,94	238.219,74	23.560,19	117.800,97	OS 13/02/2020 360 dias	322	Em execução	45%	45%
Obra de Construção do CSF no Bairro Sinhá Sabóia.	R.R. Portela Construções e Locação de Veículos LTDA. CNPJ: 14.858.676/0001-92.	0147/2020 - SMS	410.810,81	373.837,83	36.972,97	184.864,86	OS 01/05/2020 300 dias	244	Em execução	45%	45%
Urbanização e recuperação do entorno do Riacho do Urubu	R.R. Portela Construções e Locação de Veículos LTDA. CNPJ: 14.858.676/0001-92.	047/2020-SEINF	267.199,97	243.151,98	24.048,00	96.191,99	OS 31/07/2020 210 dias	153	Em execução	36%	36%
Sistema de Esgotamento Sanitário do Bairro Cohab II	Construtora Britânia LTDA. CNPJ: 07.205.792/0001-80	0020/20201 9-SEUMA	648.824,71	590.430,49	58.394,22	227.088,65	OS 29/11/2019 540 dias	398	Em execução	35%	35%
Sistema de Esgotamento Sanitário do Bairro Alto da Brasília	Tutti Engenharia Civil LTDA. CNPJ: 08.394.134/0001-46	0011/2020 - SEUMA	2.099.187,37	1.910.260,51	188.926,86	692.731,83	OS 06/05/2020 510 dias	239	Em execução	33%	33%
Sistema de Esgotamento Sanitário do Bairro Junco	Construtora Granito LTDA. CNPJ: 07.134.125/0001-53	0012/2020-SEUMA	1.879.238,71	1.710.107,23	169.131,48	187.923,87	OS 18/09/2020 365 dias	104	Em execução	10%	10%

ATIVIDADES CONTRATADAS	EMPRESA CONTRATADA CNPJ	CONTRATO	VALOR DO CONTRATO (*US\$)	VALOR PREVISTO DE APOORTE CAF (*US\$)	VALOR PREVISTO DE APOORTE PMS (*US\$)	VALOR PAGO (*US\$)	ORDEM DE SERVIÇO E PRAZO DA OBRA (DIAS)	TEMPO JÁ DECORRIDO (DIAS)	SITUAÇÃO	PERCENTUAL DE EXECUÇÃO*	
										FÍSICO	FINANCEIRO
Sistema de Estamento Sanitário do Distrito de Aracatiçu	Coenco Saneamento LTDA. CNPJ: 34.356.435/0001-95	0016/2020-SEUMA	2.186.707,56	1.989.903,88	196.803,68	21.867,08	OS 08/10/2020 360 dias	84	Em execução	1%	1%
BENS											
Aquisição de Guindaste hidráulico para coleta de resíduos	TKA Guindastes Industria e Comércio LTDA. CNPJ: 09.332.314/0001-66.	0475/2019-SESEP	18.475,40	18.475,40	-	18.475,40	365 dias	365	Concluído	100%	100%
Aquisição de 200 Lixeiras urbanas	Millenium Serviços EIRELI – ME. CNPJ: 11.952.190/0001-63	0009/2019 - SEUMA	33.409,67	33.409,67	-	33.409,67	485 dias	485	Concluído	100%	100%
Aquisição de (04 conj.de 02 unid.) lixeiras subterrâneas.	Millenium Serviços EIRELI – ME. CNPJ: 11.952.190/0001-63	04/2019-SEUMA	49.616,88	45.151,36	4.465,52	9.116,07	770 dias	682	Em execução	25%	25%
Aquisição de (05 conj. De 02 unid.) lixeiras subterrâneas.	Millenium Serviços EIRELI – ME. CNPJ: 11.952.190/0001-63	04/2019-STDE	49.616,88	45.151,36	4.465,52	9.116,07	660 dias	615	Em execução	20%	20%
Aquisição de (05 conj. De 02 unid.) lixeiras subterrâneas.	Millenium Serviços EIRELI – ME. CNPJ: 11.952.190/0001-63	0345/2020-SESEP	54.367,70	54.367,70	-	10.873,54	365 dias	89	Em execução	20%	20%
Aquisição de (05 conj. De 02 unid.) lixeiras subterrâneas.	Millenium Serviços EIRELI – ME. CNPJ: 11.952.190/0001-63	012/2019-SECOMP	49.616,88	45.151,36	4.465,52	-	660 dias	615	Em execução	0%	0%
SERVIÇOS E CONSULTORIAS											
Implementação Programa de Educação Socioambiental de Sobral	Maestria Comunicação e Eventos EIRELI. CNPJ: 08.638.883/0001-71.	0026/2019-SEUMA	249.390,12	226.945,01	22.445,11	137.164,57	OS 29/11/2019 460 dias	398	Em execução	55%	55%



ATIVIDADES CONTRATADAS	EMPRESA CONTRATADA CNPJ	CONTRATO	VALOR DO CONTRATO (*US\$)	VALOR PREVISTO DE APOORTE CAF (*US\$)	VALOR PREVISTO DE APOORTE PMS (*US\$)	VALOR PAGO (*US\$)	ORDEM DE SERVIÇO E PRAZO DA OBRA (DIAS)	TEMPO JÁ DECORRIDO (DIAS)	SITUAÇÃO	PERCENTUAL DE EXECUÇÃO*	
										FÍSICO	FINANCEIRO
Revisão do Plano Diretor Municipal de Sobral	Greenbrazil Arquitetura e Engenharia LTDA-EPP. CNPJ: 08.968.848/0001-10.	0025/2019-SEUMA	112.335,01	103.348,21	8.986,80	58.414,21	OS 25/11/2019 480 dias	402	Em execução	52%	52%
Auditoria Independente	SÁ Leitão Auditores S/S. CNPJ: 35.330.125/0001-64.	0014/2019-SEUMA	19.245,20	17.513,13	1.732,07	9.637,07	OS 02/10/2019 730 dias	456	Em execução	50%	50%
Implementação do Plano de Arborização (Manutenção dos corredores Verdes)	Sobral Garden LTDA. CNPJ: 05.352.736/0001-42.	0008/2020-SEUMA	165.508,75	150.612,96	14.895,79	59.087,60	OS 04/03/2020 365 dias	302	Em execução	36%	36%
Supervisora Técnica e Socioambiental de Obras	Consórcio MBS. CNPJ: 35.516.274/0001-12.	0015/2019-SEUMA	1.112.520,16	1.012.393,35	100.126,81	359.019,02	OS 25/11/2019 1825 dias	402	Em execução	32%	32%
Implementação do Plano de Arborização (Corredores Verdes I)	Sobral Garden LTDA. CNPJ: 05.352.736/0001-42.	0002/2020-SEUMA	230.942,44	210.157,62	20.784,82	31.883,22	OS 21/02/2020 365 dias	314	Em execução	14%	14%

TAXA DE CÂMBIO US\$ 5,1961 (31/12/2020 DO BANCO CENTRAL)

(*) FONTE: PORTAL DA TRANSPARÊNCIA - PREFEITURA MUNICIPAL DE SOBRAL



No QUADRO Nº 03 são apresentadas as estimativas dos gastos a serem reconhecidos como contrapartida, a partir de 29/11/2017, conforme disposto na Cláusula Nº 8 do Contrato de Empréstimo (Condições Particulares).

QUADRO Nº 03 - ESTIMATIVA DE GASTOS A SEREM RECONHECIDOS COMO CONTRAPARTIDA POR COMPONENTE

ITENS	COMPONENTES/INTERVENÇÕES	PROJETADO - MATRIZ DE INVESTIMENTO (US\$)		REALIZADO (R\$)		REALIZADO (US\$)		REALIZADO ACUMULADO (%)	
		PREFEITURA	PREFEITURA	PREFEITURA	PREFEITURA	PREFEITURA	PREFEITURA	PREFEITURA	PREFEITURA
1.	SANEAMENTO AMBIENTAL	5.632.015,15	5.632.015,15	188.533,68	188.533,68	45.978,70	45.978,70	0,8	0,8
2	GESTÃO AMBIENTAL	4.169.272,73	4.169.272,73	13.426.946,55	13.426.946,55	3.389.668,93	3.389.668,93	81,3	81,3
3	MOBILIDADE URBANA	1.300.000,00	1.300.000,00	908.550,00	908.550,00	182.074,15	182.074,15	14,01%	14,01%
4.	INFRAESTRUTURA SOCIAL	713.712,12	713.712,12	1.097.655,05	1.097.655,05	292.539,75	292.539,75	40,99	40,99
5.	FORTELECIMENTO INSTITUCIONAL	400.000,00	400.000,00	1.459.511,34	1.459.511,34	386.811,33	386.811,33	96,70	96,70
6.	GESTÃO DO PROGRAMA	285.000,00	285.000,00	1.000,00	1.000,00	240,96	240,96	0,08	0,08
7.	CUSTOS DE FINANCIAMENTO	-	-	-	-	-	-	-	-
	TOTAL	12.500.000,00	12.500.000,00	17.082.196,62	17.082.196,62	4.297.313,82	4.297.313,82	34,38%	34,38%



5. CRONOGRAMA DE INVESTIMENTOS

No QUADRO Nº 04 são apresentados os valores realizados no ano de 2019 (Ano 1) e 2020 (ano 2) e estimados nos seguintes anos referentes ao cronograma de investimentos, até o final do programa.

QUADRO Nº 04 - CRONOGRAMA DE INVESTIMENTOS (PARTE 1/2)

COMPONENTES/SUBCOMPONENTES/PROJETOS	VALOR (US\$)			DESEMBOLSO ANUAL (US\$)					
	TOTAL	FONTES DE FINANCIAMENTO		2019			2020		
		PMS	CAF	PMS	CAF	TOTAL	PMS	CAF	TOTAL
	62.500.000,00	12.500.000,00	50.000.000,00	1.459.805,84	4.590.818,00	6.050.623,84	3.774.628,25	7.459.680,19	11.234.308,44
SANEAMENTO AMBIENTAL	44.645.151,51	5.632.015,15	39.013.136,36	122.619,30	2.359.575,92	2.482.195,22	87.812,51	6.263.947,77	6.730.510,74
AMPLIAÇÃO E REQUALIFICAÇÃO DO SISTEMA DE ESGOTAMENTO SANITÁRIO	28.183.595,78	3.056.000,00	25.127.595,78	81.804,12	1.022.608,00	1.104.412,12	0,00	5.144.879,03	5.523.629,49
Expansão da Rede Coletora, das Ligações Prediais e Intradomiciliares	23.623.595,78	2.600.000,00	21.023.595,78	72.650,43	807.227,00	879.877,43	0,00	4.367.520,38	4.716.922,01
Construção de Estações de Tratamento de Esgotos	1.900.000,00	190.000,00	1.710.000,00	0	0	0	0,00	366.860,36	396.209,19
Requalificação de Estações Elevatórias de Esgotos e Estações de Tratamento de Esgotos	2.660.000,00	266.000,00	2.394.000,00	9.153,69	215.381,00	224.534,69	0,00	410.498,29	410.498,29
AMPLIAÇÃO E REQUALIFICAÇÃO DO SISTEMA DE ABASTECIMENTO DE ÁGUA	14.369.131,49	1.851.772,73	12.517.358,76	38.863,44	706.607,92	745.471,36	75.821,57	947.769,58	1.023.591,15
Modernização da Rede de Distribuição de Água	8.206.952,05	1.225.578,44	6.981.373,61	0	0	0	0	0	0
Construção de Adutoras de Água	6.162.179,44	626.194,29	5.535.985,15	38.863,44	706.607,92	745.471,36	75.821,57	947.769,58	1.023.591,15
MELHORIA DO SISTEMA DE COLETA DE RESÍDUOS SÓLIDOS	742.424,24	124.242,42	618.181,82	0	608.674,00	608.674,00	5.210,11	74.430,16	79.640,27
Aquisição de Caminhões Compactadores	500.000,00	100.000,00	400.000,00	0	489.000,00	489.000,00	0	0	0
Implantação de Coleta Seletiva e Mobiliário Urbano	242.424,24	24.242,42	218.181,82	0	119.674,00	119.674,00	5.210,11	74.430,16	79.640,27
ESTUDOS E PROJETOS DE SANEAMENTO	1.350.000,00	600.000,00	750.000,00	1.951,74	21.686,00	23.637,74	6.780,83	96.869,00	103.649,83
Elaboração do Plano Diretor de Drenagem Urbana de Sobral	200.000,00	200.000,00	0	0	0	0	0	0	0
Revisão do Plano Municipal de Saneamento Básico do Município	200.000,00	20.000,00	180.000,00	0	0	0	0	0	0
Elaboração do estudo para a reorganização do SAAE/Sobral	150.000,00	150.000,00	0	0	0	0	0	0	0

COMPONENTES/SUBCOMPONENTES/PROJETOS	VALOR (US\$)			DESEMBOLSO ANUAL (US\$)					
	TOTAL	FONTES DE FINANCIAMENTO		2019			2020		
		PMS	CAF	PMS	CAF	TOTAL	PMS	CAF	TOTAL
Elaboração de um plano de controle de perdas do sistema de distribuição de água e do cadastro da rede	62.500.000,00	12.500.000,00	50.000.000,00	1.459.805,84	4.590.818,00	6.050.623,84	3.774.628,25	7.459.680,19	11.234.308,44
Elaboração de Projetos de Engenharia	300.000,00	30.000,00	270.000,00	0	0	0	0	0	0
Revisão do Plano Diretor Municipal	500.000,00	200.000,00	300.000,00	1.951,74	21.686,00	23.637,74	6.780,83	96.869,00	103.649,83
GESTÃO AMBIENTAL	10.192.727,27	4.169.272,73	6.023.454,54	717.127,27	509.635,52	1.226.762,79	2.738.867,48	538.704,00	3.277.571,48
REQUALIFICAÇÃO DE ÁREAS URBANAS	7.200.000,00	3.870.000,00	3.330.000,00	662.813,09	90.877,33	753.690,42	2.721.333,25	288.215,00	3.009.548,25
Requalificação de Parques Urbanos	700.000,00	700.000,00		350.000,00	69.985,96	419.985,96	350.000,00	0	350.000,00
Estudos de planejamento ambiental e mudanças climáticas	1.200.000,00	120.000,00	1.080.000,00	0	0	0	0	0	0
Construção e Requalificação de Praças Públicas	800.000,00	800.000,00		312.813,09	20.891,37	333.704,46	240.000,00	0	240.000,00
Implantação de Projeto de Eficiência Energética	2.000.000,00	2.000.000,00		0	0	0	2.111.158,20	0	2.111.158,20
Implementação do Plano de Arborização	2.500.000,00	250.000,00	2.250.000,00	0	0	0	20.175,05	288.215,00	308.390,05
RECUPERAÇÃO DE ÁREAS DEGRADADAS	2.680.000,00	268.000,00	2.412.000,00	50.410,61	375.385,19	425.795,80	10.410,96	148.728,00	159.138,96
Recuperação de Matas Ciliares	380.000,00	38.000,00	342.000,00	0	0	0	0	0	0
Instalação de Jardins Filtrantes	2.300.000,00	230.000,00	2.070.000,00	50.410,61	375.385,19	425.795,80	10.410,96	148.728,00	159.138,96
EDUCAÇÃO AMBIENTAL	312.727,27	31.272,73	281.454,54	3.903,57	43.373,00	47.276,57	7.123,27	101.761,00	108.884,27
Capacitação em Educação Ambiental	312.727,27	31.272,73	281.454,54	3.903,57	43.373,00	47.276,57	7.123,27	101.761,00	108.884,27
MOBILIDADE URBANA	1.300.000,00	1.300.000,00	0	130.000,00	0	130.000,00	390.000,00	0	390.000,00
ACESSIBILIDADE DE PASSEIOS	200.000,00	200.000,00	0	20.000,00	0	20.000,00	60.000,00	0	60.000,00
Padronização de Calçadas com Piso Concreto Estampado e Piso Intertravado	200.000,00	200.000,00		20.000,00	0	20.000,00	60.000,00	0	60.000,00
UNIVERSALIZAÇÃO DA PAVIMENTAÇÃO EM RUAS E AVENIDAS	700.000,00	700.000,00	0	70.000,00	0	70.000,00	210.000,00	0	210.000,00
Pavimentação em Pedra Tosca, Paralelepípedo e Piso Intertravado	700.000,00	700.000,00		70.000,00	0	70.000,00	210.000,00	0	210.000,00
AMPLIAÇÃO E REQUALIFICAÇÃO DA REDE CICLOVIÁRIA	400.000,00	400.000,00	0	40.000,00	0	40.000,00	120.000,00	0	120.000,00

COMPONENTES/SUBCOMPONENTES/PROJETOS	VALOR (US\$)			DESEMBOLSO ANUAL (US\$)					
	TOTAL	FONTES DE FINANCIAMENTO		2019			2020		
		PMS	CAF	PMS	CAF	TOTAL	PMS	CAF	TOTAL
Estruturação de Cicloviárias e Ciclofaixas	62.500.000,00	12.500.000,00	50.000.000,00	1.459.805,84	4.590.818,00	6.050.623,84	3.774.628,25	7.459.680,19	11.234.308,44
INFRAESTRUTURA SOCIAL	400.000,00	400.000,00		40.000,00	0	40.000,00	120.000,00	0	120.000,00
DESENVOLVIMENTO ESPORTIVO	2.637.121,22	713.712,12	1.923.409,10	94.139,58	1.135.947,48	1.230.087,06	523.817,96	373.719,42	897.537,37
Construção de Núcleos de Formação Esportiva (Areninhas)	1.125.000,00	562.500,00	562.500,00	58.139,58	645.995,34	704.134,92	504.360,42	95.754,58	600.115,00
PROMOÇÃO DA SAÚDE E DA CIDADANIA	1.125.000,00	562.500,00	562.500,00	58.139,58	645.995,34	704.134,92	504.360,42	95.754,58	600.115,00
Construção do Centro de Saúde da Família do Residencial Nova Catçara	1.512.121,22	151.212,12	1.360.909,10	36.000,00	489.952,14	525.952,14	19.457,54	277.964,84	297.422,37
Ampliação e Reforma da Unidade Mista de Saúde do Bairro Sinhá Sabola	360.000,00	36.000,00	324.000,00	36.000,00	324.000,00	360.000,00	0	0	0
Aquisição de Academias ao Ar Livre	852.121,22	85.212,12	766.909,10	0	0	0	19.457,54	277.964,84	297.422,37
FORTALECIMENTO INSTITUCIONAL	300.000,00	30.000,00	270.000,00	0	165.952,14	165.952,14	0	0	0
PROMOÇÃO DA SEGURANÇA CIDADÃ	400.000,00	400.000,00	0	386.811,33	0	386.811,33	13.188,67	0	13.188,67
Fortalecimento da Fiscalização e da Segurança em Vias e Espaços Públicos	400.000,00	400.000,00	0	386.811,33	0	386.811,33	13.188,67	0	13.188,67
GESTÃO DO PROGRAMA	400.000,00	400.000,00	0	386.811,33	0	386.811,33	13.188,67	0	13.188,67
Supervisão técnica e ambiental de obras	2.850.000,00	285.000,00	2.565.000,00	7.156,62	110.659,08	117.815,70	20.941,63	283.309,00	304.250,63
Apoio à Unidade de Gerenciamento do Programa	2.200.000,00	200.000,00	2.000.000,00	7.156,62	79.518,00	86.674,62	17.941,63	256.309,00	274.250,63
Auditoria Externa	500.000,00	70.000,00	430.000,00	0	31.141,08	31.141,08	0	0	0
CUSTOS DE FINANCIAMENTO	150.000,00	15.000,00	135.000,00	0	0	0	3.000,00	27.000,00	30.000,00
Comissão de Financiamento	475.000,00	0	475.000,00	0	475.000,00	475.000,00	0	0	0
Custos de Avaliação e Estruturação	425.000,00	425.000,00	0	425.000,00	0	425.000,00	0	0	0
	50.000,00	50.000,00	0	50.000,00	0	50.000,00	0	0	0

QUADRO Nº 04 - CRONOGRAMA DE INVESTIMENTOS (PARTE 2/2)

COMPONENTES/SUBCOMPONENTES/PROJETOS	DESEMBOLSO ANUAL (US\$)																	
	2021				2022				2023									
	PMS	CAF	TOTAL	PMS	CAF	TOTAL	PMS	CAF	TOTAL	PMS	CAF	TOTAL						
SANEAMENTO AMBIENTAL	2.856.759,69	15.505.537,77	18.362.297,46	2.496.658,56	14.559.352,78	17.056.011,34	1.912.147,66	7.884.611,26	9.796.758,92	1.861.340,94	12.664.018,90	14.525.359,84	2.064.983,18	12.167.623,01	14.232.606,19	1.495.259,22	5.257.970,76	6.753.229,98
AMPLIAÇÃO E REQUALIFICAÇÃO DO SISTEMA DE ESGOTAMENTO SANITÁRIO	915.012,89	8.049.788,71	8.964.801,60	1.145.422,57	8.457.343,72	9.802.766,29	905.027,85	2.045.421,32	1.800.449,17	656.495,39	6.944.158,54	7.600.653,93	957.093,76	7.151.713,54	8.108.807,30	905.027,85	1.545.421,32	1.800.449,17
Expansão da Rede Coletora, das Ligações Prediais e Intradomiciliares	109.674,42	671.569,82	781.244,24	80.325,58	671.569,82	751.895,40	0	0	0	148.843,08	434.060,35	582.903,43	108.003,23	634.060,36	942.063,59	0	500.000,00	500.000,00
Requalificação de Estações Elevatórias de Esgotos e Estações de Tratamento de Esgotos	677.295,74	3.990.152,53	4.667.448,27	469.560,61	3.560.279,29	4.029.839,90	590.231,37	3.212.549,44	3.802.780,81	490.231,38	2.292.549,44	2.782.780,82	245.115,69	1.896.274,73	1.641.390,42	490.231,37	2.792.549,44	3.282.780,81
AMPLIAÇÃO E REQUALIFICAÇÃO DO SISTEMA DE ABASTECIMENTO DE ÁGUA	187.064,36	1.697.603,09	1.884.667,45	224.444,92	1.664.004,56	1.888.449,48	100.000,00	420.000,00	520.000,00	19.032,31	24.077,66	43.109,97	100.000,00	0	100.000,00	0	0	0
Modernização da Rede de Distribuição de Água	19.032,31	24.077,66	43.109,97	100.000,00	0	100.000,00	0	0	0	187.064,36	1.697.603,09	1.884.667,45	224.444,92	1.664.004,56	1.888.449,48	100.000,00	420.000,00	520.000,00
Construção de Adutoras de Água	19.032,31	24.077,66	43.109,97	100.000,00	0	100.000,00	0	0	0	19.032,31	24.077,66	43.109,97	100.000,00	0	100.000,00	0	0	0
MELHORIA DO SISTEMA DE COLETA DE RESÍDUOS SÓLIDOS	250.000,00	600.000,00	850.000,00	350.000,00	150.000,00	500.000,00	0	0	0	Aquisição de Caminhões Compactadores								
Implantação de Coleta Seletiva e Mobiliário Urbano	100.000,00	180.000,00	200.000,00	150.000,00	150.000,00	150.000,00	0	0	0	19.032,31	24.077,66	43.109,97	100.000,00	0	100.000,00	0	0	0
ESTUDOS E PROJETOS DE SANEAMENTO	20.000,00	270.000,00	300.000,00	30.000,00	270.000,00	300.000,00	0	0	0	Elaboração do Plano Diretor de Saneamento Urbano de Sobral								
Elaboração do Plano Diretor de Saneamento Urbano de Sobral	20.000,00	270.000,00	300.000,00	30.000,00	270.000,00	300.000,00	0	0	0	Elaboração do Plano Municipal de Saneamento Básico do Município								
Revisão do Plano Municipal de Saneamento Básico do Município	100.000,00	150.000,00	250.000,00	100.000,00	150.000,00	250.000,00	0	0	0	Elaboração do estudo para a reorganização do SAAE/Sobral								
Elaboração de um plano de controle de perdas do sistema de distribuição de água e do cadastro da rede	100.000,00	150.000,00	250.000,00	100.000,00	150.000,00	250.000,00	0	0	0	Elaboração de Projetos de Engenharia								
Elaboração de Projetos de Engenharia	555.981,99	1.704.099,36	2.260.081,35	86.041,46	1.668.052,46	1.754.093,92	71.254,53	1.502.963,20	1.574.217,73	100.000,00	150.000,00	250.000,00	100.000,00	150.000,00	250.000,00	0	0	0
Revisão do Plano Diretor Municipal			0			0				Elaboração de Projetos de Engenharia								
GESTÃO AMBIENTAL	555.981,99	1.704.099,36	2.260.081,35	86.041,46	1.668.052,46	1.754.093,92	71.254,53	1.502.963,20	1.574.217,73									

COMPONENTES/SUBCOMPONENTES/PROJETOS	DESEMBOLSO ANUAL (US\$)											
	2021				2022				2023			
	PMS	CAF	TOTAL	PMS	CAF	TOTAL	PMS	CAF	TOTAL	PMS	CAF	TOTAL
REQUALIFICAÇÃO DE ÁREAS URBANAS	2.856.759,69	15.505.537,77	18.362.297,46	2.496.658,56	14.559.352,78	17.056.011,34	1.912.147,66	7.884.611,26	9.796.758,92	65.000,00	1.046.672,30	1.111.672,30
Requalificação de Parques Urbanos												
Estudos de planejamento ambiental e mudanças climáticas	40.000,00	478.336,15	518.336,15	40.000,00	478.336,15	518.336,15	40.000,00	478.336,15	518.336,15			
Construção e Requalificação de Praças Públicas	240.000,00		240.000,00	7.186,91		7.186,91						
Implantação de Projeto de Eficiência Energética	110.527,44		110.527,44	0		0						
Implementação do Plano de Arborização	75.000,00	693.336,15	768.336,15	25.000,00	568.336,15	593.336,15	25.000,00	568.336,15	593.336,15			
RECUPERAÇÃO DE ÁREAS DEGRADADAS	84.200,00	476.136,15	560.336,15	7.600,00	565.089,25	572.689,25	0	400.000,00	400.000,00			
Recuperação de Matas Ciliares	15.200,00	136.800,00	152.000,00	7.600,00	205.200,00	212.800,00						
Instalação de Jardins Filtrantes	69.000,00	339.336,15	808.336,15		359.889,25		0	400.000,00	400.000,00			
EDUCAÇÃO AMBIENTAL	6.254,55	56.290,91	62.545,46	6.254,55	56.290,91	62.545,46	6.254,53	56.290,90	62.545,43			
Capacitação em Educação Ambiental	6.254,55	56.290,91	62.545,46	6.254,55	56.290,91	62.545,46	6.254,53	56.290,90	62.545,43			
MOBILIDADE URBANA	260.000,00	0	260.000,00	260.000,00	0	260.000,00	260.000,00	0	260.000,00			
ACESSIBILIDADE DE PASSEIOS	40.000,00		40.000,00	40.000,00		40.000,00	40.000,00		40.000,00			
Padronização de Calçadas com Piso Concreto Estampado e Piso Intertravado	40.000,00		40.000,00	40.000,00		40.000,00	40.000,00		40.000,00			
UNIVERSALIZAÇÃO DA PAVIMENTAÇÃO EM RUAS E AVENIDAS	140.000,00	0	140.000,00	140.000,00	0	140.000,00	140.000,00	0	140.000,00			
Pavimentação em Pedra Tosca, Paralelepípedo e Piso Intertravado	140.000,00		140.000,00	140.000,00		140.000,00	140.000,00		140.000,00			
AMPLIAÇÃO E REQUALIFICAÇÃO DA REDE CICLOVIÁRIA	80.000,00	0	80.000,00	80.000,00	0	80.000,00	80.000,00	0	80.000,00			
Estruturação de Cicloviárias e Ciclofaixas	80.000,00		80.000,00	80.000,00		80.000,00	80.000,00		80.000,00			
INFRAESTRUTURA SOCIAL	93.802,84	413.742,20	507.545,04	0	0	0	0	0	0			
DESENVOLVIMENTO ESPORTIVO	0	0	0	0	0	0	0	0	0			
Construção de Núcleos de Formação Esportiva (Areninhas)												

COMPONENTES/SUBCOMPONENTES/PROJETOS	DESEMBOLSO ANUAL (US\$)											
	2021				2022				2023			
	PMS	CAF	TOTAL	PMS	CAF	TOTAL	PMS	CAF	TOTAL	PMS	CAF	TOTAL
PROMOÇÃO DA SAÚDE E DA CIDADANIA	2.856.759,69	15.505.537,77	18.362.297,46	2.496.658,56	14.559.352,78	17.056.011,34	1.912.147,66	7.884.611,26	9.796.758,92	0	0	0
Construção do Centro de Saúde da Família do Residencial Nova Caiçara		413.742,20	507.545,04	0	0	0	0	0	0	0	0	
Ampliação e Reforma da Unidade Mista de Saúde do Bairro Sinhá Saboia	93.802,84	413.742,20	507.545,04									
Aquisição de Academias ao Ar Livre												
FORTALECIMENTO INSTITUCIONAL	0	0	0	0	0	0	0	0	0	0	0	
PROMOÇÃO DA SEGURANÇA CIDADÃ	0	0	0	0	0	0	0	0	0	0	0	
Fortalecimento da Fiscalização e da Segurança em Vias e Espaços Públicos												
GESTÃO DO PROGRAMA	85.633,92	723.677,31	809.311,23	85.633,92	723.677,31	809.311,23	85.633,91	723.677,30	809.311,21			
Supervisão técnica e ambiental de obras	40.000,00	470.225,77	510.225,77	40.000,00	470.225,77	510.225,77	40.000,00	470.225,77	510.225,77			
Apoio à Unidade de Gerenciamento do Programa	42.633,92	226.451,54	269.085,46	42.633,92	226.451,54	269.085,46	42.633,91	226.451,53	269.085,44			
Auditoria Externa	3.000,00	27.000,00	30.000,00	3.000,00	27.000,00	30.000,00	3.000,00	27.000,00	30.000,00			
CUSTOS DE FINANCIAMENTO	0	0	0	0	0	0	0	0	0	0	0	
Comissão de Financiamento												
Custos de Avaliação e Estruturação												



6. PLANO DE EXECUÇÃO DO PROGRAMA

Apresenta-se no Anexo 05, o diagrama de barras tipo Gantt por ano divididos em trimestres com o previsto e o realizado até o final do Programa.

7. ASPECTOS ADMINISTRATIVOS

A administração, coordenação e supervisão do Programa são realizadas por meio da Unidade de Gerenciamento do Programa - UGP, integrante da estrutura organizacional e física da Secretaria de Urbanismo e Meio Ambiente - SEUMA (Órgão Executor).

FIGURA Nº 01 - ESTRUTURA ORGANIZACIONAL DO ÓRGÃO EXECUTOR/SEUMA

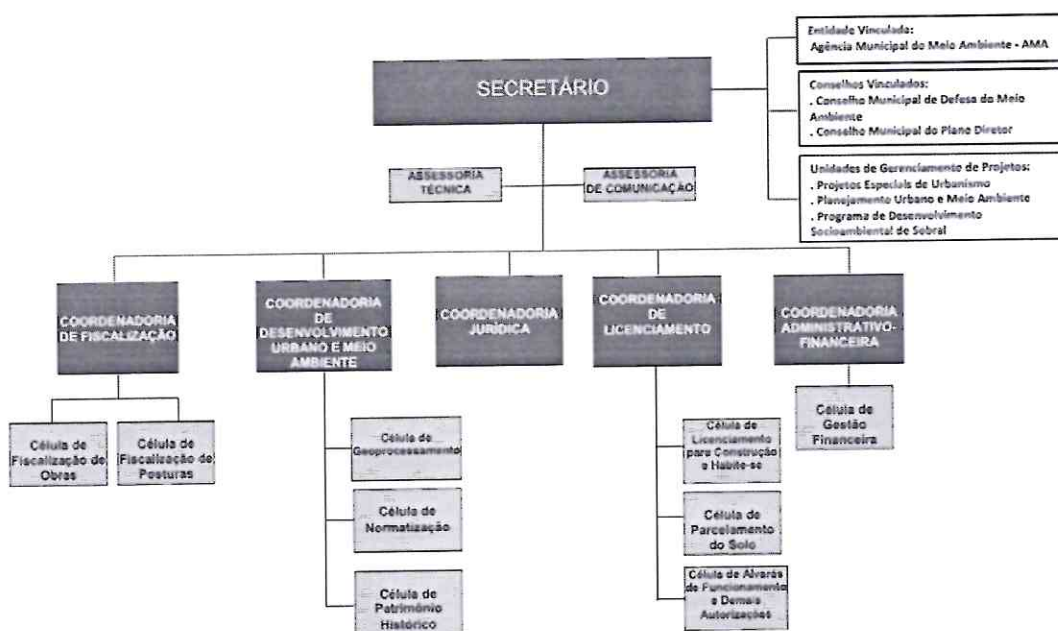

Fonte: SOBRAL, Decreto Nº 484, de 05 de fevereiro de 2019

[Handwritten signature]

7.1 UNIDADE DE GERENCIAMENTO DO PROGRAMA

Para cumprir com suas funções e responsabilidades, a UGP foi estruturada de acordo com o Decreto Municipal Nº 2101 de 17 de agosto de 2018 (Figura Nº 02).

FIGURA Nº 02 – ORGANOGRAMA DA UGP

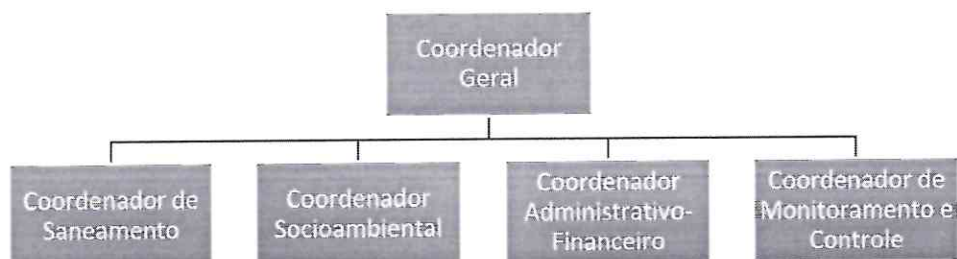

Fonte: SOBRAL, Decreto Nº 2101, de 17 de agosto de 2018

QUADRO Nº 05 - DESCRIÇÃO DA UGP COM SEUS MEMBROS E ENDEREÇOS ELETRÔNICOS

ITEM	NOME	CARGO	E-MAIL	TELEFONE
1	Vania Lima Araripe	Coordenadora Geral	vaniaararipe@sobral.ce.gov.br	(88) 3677.1163
2	Kemmison Luiz Paula de Sousa	Coordenador de Saneamento	kemmisonluiz@sobral.ce.gov.br	(88) 3677.1163
3	José Otávio Santos de Almeida Braga	Coordenador Socioambiental	zeotaviobraga@sobral.ce.gov.br	(88) 3677.1163
4	Fernanda Elias Fernandes	Coordenadora de Monitoramento e Controle	fernandafernandes@sobral.ce.gov.br	(88) 3677.1163
5	Francisco Nailton de Meneses	Coordenador Administrativo Financeiro	nailton.meneses@sobral.ce.gov.br	(88) 3677.1163

Além da SEUMA, outras secretarias e órgãos da estrutura organizacional da Prefeitura de Sobral fornecem apoio ao Programa nas matérias que lhes competem, entre as quais destacam-se:

- Agência Municipal de Meio Ambiente – AMA; atua no acompanhamento das ações referentes ao Plano de Arborização e Educação Ambiental;
- Secretaria da Infraestrutura (SEINF) - realiza o acompanhamento e fiscalização das obras do Programa e presta assessoria técnica à UGP;
- Secretaria de Serviços Públicos (SESEP) – atua no acompanhamento das ações referentes aos resíduos sólidos do Programa;
- Secretaria de Finanças (SEFIN) - compartilha a responsabilidade pela execução financeira do Programa, nas funções de empenho, pagamento e contabilidade, não executadas diretamente, mas demandadas e acompanhadas pelo Coordenador Administrativo-Financeiro da UGP;

- e) Comissão Central de Licitações (CELIC) - compõe a estrutura da Prefeitura, sendo responsável pela realização de todas as licitações do Programa;
- f) Serviço Autônomo de Água e Esgoto de Sobral (SAAE) - autarquia municipal que administra os sistemas de água e esgoto do município, presta assessoria técnica à UGP e valida os projetos.

Ademais, destaca-se o apoio o Consórcio MBS, constituído pelas empresas Magna Engenharia LTDA. e Beck De Souza Engenharia LTDA., contratado para realizar a supervisão socioambiental das obras do PRODESOL, reforçando a atuação da fiscalização, além do suporte técnico para as ações do Programa.

No ANEXO 01 consta o registro das correspondências enviadas e recebidas no segundo semestre de 2020.

8. ASPECTOS LICITATÓRIOS

A UGP-PRODESOL junto à CELIC deu prosseguimento às ações previstas na Carteira de Projetos, bem como no Plano de Aquisições.

No QUADRO Nº 05 pode ser verificado que no segundo semestre de 2020 foi lançada 01 (uma) Concorrência Pública Internacional. Foram assinados 02 (dois) contratos oriundos dos processos de licitação que constavam em andamento no último relatório e constam como concluídos neste relatório.

QUADRO Nº 05 - LICITAÇÕES 2º SEMESTRE DE 2020

MODALIDADE	ATIVIDADE	VALOR ESTIMADO/CONTRATADO EM U\$S*	STATUS
Concorrência Pública Nacional	Ampliação do Sistema de Esgotamento Sanitário do Bairro Junco	1.879.238,71	Concluído
Concorrência Pública Internacional	Ampliação do Sistema de Esgotamento Sanitário do Distrito de Aracatiaçu	2.186.707,56	Concluído
Concorrência Pública Internacional	Revisão do Plano Municipal de Saneamento Básico e Elaboração do Plano Diretor de Drenagem Urbana de Sobral	304.209,27	Em licitação
Tomada de Preços	Estudo de Vulnerabilidade às Mudanças Climáticas com Relatório de Medidas Adaptativas	153.341,30	Em licitação

(*) dólar: R\$ 5,1961 (31/12/2020)

9. PLANO DE AQUISIÇÕES

No Plano de Aquisições a seguir, são apresentadas as atividades por categoria, contendo a modalidade de cada licitação, bem como os valores estimados e o status de cada atividade planejada.

LICITAÇÕES	VALOR ESTIMADO (US\$)	VALOR CONTRATADO(US\$)
1. OBRAS	36.749.689,54	15.137.437,14
2. BENS E SERVIÇOS	2.127.986,03	1.928.890,79
3. CONSULTORIAS	3.845.506,75	1.483.699,26
TOTAL	42.723.182,32	18.550.027,19

ID	ATIVIDADE	Método de Licitação	Valor Estimado (US\$)	Valor Contratado (US\$)	DATAS				EMPRESA	Nº CONTRATO	SITUAÇÃO
					Publicação Edital	Recebimento Propostas	Homologação	Assinatura Contrato			
1. OBRAS			36.749.689,54	15.137.437,14							
1.1	Construção do Centro de Saúde da Família do Residencial Nova Caiçara	concorrência pública nacional	283.422,08	283.422,08	26/10/2017	29/11/2017	05/02/2018	05/02/2018	RR PORTELA CONSTRUÇÕES	CONTRATO 021/2018 SMS	Executado
1.2	REQUALIFICAÇÃO DAS EEE'S (25 UNIDADES)	concorrência pública nacional	167.039,27	162.835,87	14/06/2019	17/07/2019	21/08/2019	29/08/2019	CONSTRUTORA SANTA BEATRIZ LTDA.	011/2019-SEUMA	Executado
			164.418,11	160.284,78							
			161.757,46	157.697,46							
			142.065,52	138.495,31							
			167.908,37	163.692,32							
1.3	Ampliação do Sistema de Esgotamento Sanitário do Bairro COHAB II	concorrência pública nacional	643.890,64	547.449,05	30/07/2019	02/09/2019	16/10/2019	20/11/2019	CONSTRUTORA BRITÂNIA LTDA.	0020/2019-SEUMA	Em Execução
1.4	Ampliação do Sistema de Esgotamento Sanitário do Bairro ALTO DA BRASÍLIA	concorrência pública internacional	2.439.869,70	1.793.227,47	25/06/2019	29/07/2019	17/10/2019	04/05/2020	TUTTI ENGENHARIA	0011/2020-SEUMA	Em Execução



ID	ATIVIDADE	Método de Licitação	Valor Estimado (US\$)	Valor Contratado (US\$)	DATAS				EMPRESA	Nº CONTRATO	SITUAÇÃO
					Publicação Edital	Recebimento Propostas	Homologação	Assinatura Contrato			
1.5	Ampliação do Sistema de Esgotamento Sanitário do Bairro DOM EXPEDITO	concorrência pública nacional	742.858,63	559.027,43	14/06/2019	19/08/2019	29/10/2019	04/05/2020	TUTTI ENGENHARIA	0010/2020-SEUMA	Em Execução
1.6	Ampliação do Sistema de Esgotamento Sanitário do Bairro ALTO DA EXPECTATIVA	concorrência pública nacional	1.178.955,92	1.038.559,67	23/07/2019	26/08/2019	09/10/2019	17/10/2019	ARN ENGENHARIA EIRELI	0017/2019-SEUMA	Em Execução
1.7	Ampliação do Sistema de Esgotamento Sanitário dos Bairros CAMPOS DOS VELHOS E PARQUE SILVANA	concorrência pública internacional	3.009.269,11	2.494.923,14	08/08/2019	11/09/2019	29/10/2019	20/11/2019	CONSÓRCIO CONSTRAM / TUTTI	0022/2019-SEUMA	Em Execução
1.8	Requalificação das ETE'S (5 Unidades)	concorrência pública nacional	491.082,38	483.538,45	08/10/2019	25/10/2019	05/11/2019	20/11/2019	R. R. PORTELA CONSTRUÇÕES E LOCAÇÃO DE VEÍCULOS LTDA	0023/2019-SEUMA	Em Execução
1.9	Ampliação do Sistema de Esgotamento Sanitário do Bairro SUMARÉ (PINTOR LEMOS)	tomada de preços	317.662,87	268.420,10	01/10/2019	21/10/2019	13/12/2019	24/01/2020	CONSTRUTORA BRITÂNIA LTDA	0030/2019-SEUMA	Em Execução
1.10	Ampliação do Sistema de Esgotamento Sanitário do Distrito de ARACATIAÇU	licitação pública internacional	2.723.835,50	2.186.707,56	27/02/2020	01/04/2020	22/09/2020	22/09/2020	COENCO SANEAMENTO LTDA	0016/2020-SEUMA	Em Execução
1.11	Ampliação do Sistema de Esgotamento Sanitário do Bairro JUNCO	licitação pública internacional	1.897.156,42	1.879.238,71	28/04/2020	03/06/2020	08/09/2020	08/09/2020	CONSTRUTORA GRANITO LTDA	0012/2020-SEUMA	Em Execução
1.12	Areninha - Parque Pajeú (Bairro Coração de Jesus)	licitação pública nacional	291.519,14	291.519,14	-	-	21/05/2018	09/05/2018	RR PORTELA CONSTRUÇÕES	CONTRATO 019/2018-SECOMP	Em execução
1.13	Areninha - centro (margem esquerda)	licitação pública nacional	217.023,36	217.023,36	01/04/2019	17/04/2019	15/07/2019	16/07/2019	SALINAS EMPREENDIMENTOS	CONTRATO 013/2019-SEINF	Em execução
1.14	Sistema de filtragem dos Parques da Cidade e Pajeú	tomada de preços	254.987,68	254.987,68	02/07/2019	23/07/2019	23/07/2019	26/07/2019	RR PORTELA CONSTRUÇÕES	CONTRATO 020/2019-SEINF	Em execução

ID	ATIVIDADE	Método de Licitação	Valor Estimado (US\$)	Valor Contratado (US\$)	DATAS				EMPRESA	Nº CONTRATO	SITUAÇÃO
					Publicação Edital	Recebimento Propostas	Homologação	Assinatura Contrato			
1.15	Construção de Campinho no Distrito de Patriarca	tomada de preços	50.235,16	50.235,16	06/08/2019	27/08/2019	18/09/2019	18/09/2019	R.R. PORTELA CONSTRUÇÕES	CONTRATO 041/2019-SEINF	Em execução
1.16	Areninha na localidade de areinha e urbanização do entorno	tomada de preços	95.525,78	95.525,78	09/07/2019	26/07/2019	15/08/2019	16/08/2019	PETTRUS CONSTRUÇÕES	CONTRATO 032/2019-SEINF	Em execução
1.17	Construção de 01 Centro de Saúde da Família Bairro Sinhá Sabóia	tomada de preços	555.523,72	410.810,81	16/01/2020	05/02/2020	-	23/04/2020	RR PORTELA CONSTRUÇÕES	CONTRATO 0147/2020 - SAÚDE	Em execução
1.18	Construção de Adutora de Água - Jordão	licitação pública nacional	1.896.290,21	1.499.815,83	20/04/2018	24/05/2018	24/05/2018	24/07/2018	CONSTRUTORA E & J	056/2018-SECOMP	Em execução
1.19	Expansão da Rede Coletora, das Ligações Prediais e Intradomiciliares - CIDADE DR. JOSÉ EUCLIDES	licitação pública internacional	7.346.517,25	-	-	-	-	-	-	-	Em licitação
1.20	Expansão da Rede Coletora, das Ligações Prediais e Intradomiciliares - Distrito de JAIBARAS	licitação pública nacional	765.523,37	-	-	-	-	-	-	-	Previsto
1.21	Construção de Estações de Tratamento de Esgotos - Distrito de Jaibaras (02 lagoas)	licitação pública nacional	268.960,68	-	-	-	-	-	-	-	Previsto
1.22	Tratamento de Esgotos - Bairro José Euclides (reator UASB)	licitação pública nacional	930.434,87	-	-	-	-	-	-	-	Previsto
1.23	Construção de Estações de Tratamento de Esgotos - Distrito de Aracatiçu (reator UASB)	licitação pública nacional	246.720,79	-	-	-	-	-	-	-	Previsto
1.24	Modernização da Rede de Distribuição de Água - Centro	licitação pública internacional	6.001.889,45	-	-	-	-	-	-	-	Previsto

ID	ATIVIDADE	Método de Licitação	Valor Estimado (US\$)	Valor Contratado (US\$)	DATAS				EMPRESA	Nº CONTRATO	SITUAÇÃO
					Publicação Edital	Recebimento Propostas	Homologação	Assinatura Contrato			
1.25	Construção de Adutoras de Água - ETA Sumaré/ José Euclides	licitação pública internacional	2.290.284,33	-	-	-	-	-	-	-	Previsto
1.26	Construção de Adutoras de Água - Várzea Grande/ Alto da Brasília	licitação pública nacional	897.893,76	-	-	-	-	-	-	-	Previsto
1.27	Requalificação da Estação Elevatória de Esgoto - DA AABBB	licitação pública nacional	19.504,95	-	-	-	-	-	-	-	Previsto
1.28	Requalificação da Estação Elevatória de Esgoto - DA RUA DA FELICIDADE	licitação pública nacional	30.909,88	-	-	-	-	-	-	-	Previsto
1.29	Reforma da Estação Elevatória de Esgoto - DA RUA DO POSTO	licitação pública nacional	19.349,95	-	-	-	-	-	-	-	Previsto
1.30	Requalificação da Estação Elevatória de Esgoto - DO DERBY	licitação pública nacional	39.403,26	-	-	-	-	-	-	-	Previsto
2. BENS E SERVIÇOS			2.127.986,03	1.928.890,79							
2.1	Aquisição de 04 Caminhões Compactadores	pregão eletrônico	276.553,57	276.553,57	-	-	08/10/2018	01/10/2018	-	CONTRATO 088/2018 SECOMP	Executado
2.2	Aquisição de 01 Caminhão Compactador	pregão eletrônico	79.000,02	79.000,02	-	-	08/10/2018	08/10/2018	-	CONTRATO 089/2018 SESEP	Executado
2.3	Iluminação Pública com LED - 1ª ETAPA	concorrência pública nacional	160.014,65	160.014,65	-	-	08/11/2017	08/11/2017	-	CONTRATO 066/2017 SECOMP	Executado
2.4	Iluminação Pública com LED - 2ª ETAPA	concorrência pública nacional	406.443,70	406.443,70	-	-	01/06/2018	01/06/2018	-	CONTRATO 022/2018 SESEP	Executado



ID	ATIVIDADE	Método de Licitação	Valor Estimado (US\$)	Valor Contratado (US\$)	DATAS				EMPRESA	Nº CONTRATO	SITUAÇÃO
					Publicação Edital	Recebimento Propostas	Homologação	Assinatura Contrato			
2.5	Instalação de Jardins Filtrantes - Riacho Pajeú	tomada de preços	130.131,38	130.131,38	-	-	12/06/2018	12/06/2018	-	CONTRATO 031/2018 -SECOMP	Executado
2.6	Implantação de Lixeiras Subterrâneas	pregão eletrônico (registro de preços)	36.464,08	36.464,08	-	-	18/02/2019	18/02/2019	-	CONTRATO 04/2019 -SEUMA	Em execução
2.7	Instalação de 10 Paraciclós	pregão eletrônico (registro de preços)	20.531,76	20.531,76	-	-	20/08/2018	20/08/2018	-	CONTRATO 017/2018 -SEUMA	Em execução
2.8	Instalação de 10 Paraciclós	pregão eletrônico (registro de preços)	29.428,03	29.428,03	-	-	25/06/2019	25/06/2019	-	CONTRATO 07/2019 -SEUMA	Em execução
2.9	Aquisição de 07 Academias ao Ar Livre	pregão eletrônico (registro de preços)	57.870,33	57.870,33	-	-	03/10/2018	03/10/2018	-	CONTRATO 201805090 1/2018 - SECIEL	Em execução
2.10	Aquisição de Lixeiras Urbanas (GRANDES)	pregão eletrônico (registro de preços)	300.417,62	187.106,29	18/06/2019	03/07/2019	17/07/2019	08/08/2019	MILLENIUM SERVICOS EIRELI	CONTRATO 009/2019 -SEUMA	Em execução
2.11	Implementação do Plano de Arborização Urbana de Sobral (Corredores Verdes I)	pregão eletrônico	251.297,66	165.508,75	02/12/2019	19/12/2019	06/01/2020	14/02/2020	SOBRAL GARDEN LTDA-ME	CONTRATO 0002/2020 -SEUMA	Em execução
2.12	Serviços de Manutenção de Árvores para implementação do Plano de Arborização Urbana de Sobral (Corredores Verdes)	pregão eletrônico (registro de preços)	288.678,05	288.678,05	28/01/2020	10/02/2020	14/02/2020	04/03/2020	SOBRAL GARDEN LTDA-ME	CONTRATO 0008/2020 -SEUMA	Em execução
2.13	Implantação de Lixeiras Subterrâneas	pregão eletrônico (registro de preços)	45.580,10	45.580,10	-	-	18/02/2019	18/02/2019	MILLENIUM SERVICOS EIRELI	CONTRATO 0012/2019 -SECOMP	Em execução



ID	ATIVIDADE	Método de Licitação	Valor Estimado (US\$)	Valor Contratado (US\$)	DATAS				EMPRESA	Nº CONTRATO	SITUAÇÃO
					Publicação Edital	Recebimento Propostas	Homologação	Assinatura Contrato			
2.14	Implantação de Lixeiras Subterrâneas	pregão eletrônico (registro de preços)	45.580,10	45.580,10	-	-	18/02/2019		MILLENIUM SERVICOS EIRELI	CONTRATO 004/2019 - STIDE	Em execução
3. CONSULTORIA			3.845.506,75	1.483.699,26							
3.1	Revisão do Plano Diretor Municipal do Município	tomada de preços	140.442,40	112.166,38	17/06/2019	22/07/2019	21/11/2019	25/11/2019	GREENBRAZIL ARQUITETURA E ENGENHARIA	CONTRATO 0025/2019 - SEUMA	Em Execução
3.2	Supervisão Técnica e Socioambiental de Obras	concorrência pública internacional	1.550.704,20	1.112.520,16	31/01/2019	20/03/2019	27/09/2019	25/11/2019	CONSÓRCIO MAGNA / BECK DE SOUZA	CONTRATO 0015/2019 - SEUMA	Em Execução
3.3	Auditoria Externa	tomada de preços	17.962,13	9.622,60	25/04/2019	27/05/2019	10/09/2019	30/09/2019	SÁ LEITÃO AUDITORES S/S	CONTRATO 0014/2019 - SEUMA	Em execução
3.4	Programa de Educação Socioambiental de Sobral	concorrência pública internacional	274.821,95	249.390,12	28/06/2019	15/08/2019	27/11/2019	03/12/2019	MAESTRIA COMUNICAÇÃO	CONTRATO 0026/2019 - SEUMA	Em execução
3.5	Estudo de Vulnerabilidade às Mudanças Climáticas com Relatório de Medidas Adaptativas de Sobral/CE	tomada de preços	153.341,30	-	27/04/2020	01/06/2020	-	-	-	-	Em Licitação
3.6	Revisão do Plano Municipal de Saneamento Básico e Elaboração do Plano Diretor de Drenagem Urbana de Sobral	concorrência pública internacional	304.209,27	-	-	-	-	-	-	-	Em atividades preparatórias
3.7	Fortalecimento Institucional e Modernização do SAAE/Sobral	concorrência pública internacional	329.369,73	-	-	-	-	-	-	-	Em atividades preparatórias
3.8	Elaboração do Cadastro da Rede	concorrência pública internacional	516.544,87	-	-	-	-	-	-	-	Em atividades preparatórias



BANCO DE DESENVOLVIMENTO
DA AMÉRICA LATINA



ID	ATIVIDADE	Método de Licitação	Valor Estimado (US\$)	Valor Contratado (US\$)	DATAS				EMPRESA	Nº CONTRATO	SITUAÇÃO
					Publicação Edital	Recebimento Propostas	Homologação	Assinatura Contrato			
3.9	Elaboração de Estudos, Plano e Projetos de Saneamento	concorrência pública internacional	365.658,86	-	-	-	-	-	-	Em atividades preparatórias	
3.10	Serviços de Apoio Técnico à Unidade de Gerenciamento do Programa	tomada de preços	192.452,03	-	-	-	-	-	-	Em atividades preparatórias	

(*) dólar: R\$ 5,1961 (31/12/2020)

10. CONTROLE DAS CLÁUSULAS CONTRATUAIS

CONDIÇÕES ESPECIAIS DO EMPRÉSTIMO – CUMPRIMENTO DE CLÁUSULAS CONTRATUAIS

<p>CONDIÇÕES PARTICULARES CLÁUSULA 7(A) ANEXO A – CLÁUSULA 5(A) PRÉVIAS PARA O 1º DESEMBOLSO</p>	<p>CONDIÇÕES PARTICULARES CLÁUSULA 7(B) PRÉVIAS À LICITAÇÃO DE CADA OBRA, GRUPO DE OBRAS OU SUPERVISÃO</p>	<p>CONDIÇÕES PARTICULARES CLÁUSULA 7(C) PRÉVIAS A CADA LICITAÇÃO DE CONSULTORIA</p>	<p>CONDIÇÕES PARTICULARES CLÁUSULA 7(D) PRÉVIAS AO INÍCIO DE CADA OBRA OU GRUPO DE OBRAS</p>	<p>CONDIÇÕES PARTICULARES CLÁUSULA 7(E) DURANTE O PERÍODO DE DESEMBOLSOS</p>
<p>– Evidência de que a UGP foi criada</p> <p>– Evidência de que o Coordenador Geral assumiu suas funções</p> <p>– Manual Operacional do Programa (MOP), conforme requerido pela CAF.</p> <p>– Apresentação de Parecer jurídico sobre as disposições legais, declarando que as obrigações contraídas pelo Mutuário no Contrato de Empréstimo são válidas e exigíveis.</p> <p>ENVIO CAF: 08/02/2020 Cláusula atendida</p>			<p>1 - Obra do Sistema de Esgotamento Sanitário – SES Junco ENVIO CAF: 30/10/2020 Cláusula atendida</p> <p>2 - SES ARACATIÁÇU ENVIO CAF: 30/10/2020 Cláusula atendida</p> <p>3 - Obra de Reforma do Parque da Cidade e Urbanização do Riacho do Urubu ENVIO CAF: 30/09/2020 Cláusula atendida</p> <p>4 - Obra de Urbanização do Riacho do Urubu ENVIO CAF: 30/09/2020 Cláusula atendida</p>	<p>– Apresentar o instrumento de criação do Consórcio Municipal da Central de Tratamento de Resíduos Cláusula atendida</p> <p>– Contratar auditoria externa, com a finalidade de auditar anualmente, durante o período de desembolso do Empréstimo Contratado: 30/09/2019 Cláusula atendida</p> <p>– Apresentar evidência do início das gestões para a obtenção da licença ambiental de operação de cada uma delas ou outras autorizações, conforme corresponda, de acordo com a legislação aplicável – LO-AMA 164/2019 - val. 30/07/2021 Cláusula atendida</p>



<p>CONDIÇÕES PARTICULARES CLÁUSULA 7(A) ANEXO A - CLÁUSULA 5(A) PRÉVIAS PARA O 1º DESEMBOLSO</p>	<p>CONDIÇÕES PARTICULARES CLÁUSULA 7(B) PRÉVIAS À LICITAÇÃO DE CADA OBRA, GRUPO DE OBRAS OU SUPERVISÃO</p>	<p>CONDIÇÕES PARTICULARES CLÁUSULA 7(C) PRÉVIAS A CADA LICITAÇÃO DE CONSULTORIA</p>	<p>CONDIÇÕES PARTICULARES CLÁUSULA 7(D) PRÉVIAS AO INÍCIO DE CADA OBRA OU GRUPO DE OBRAS</p>	<p>CONDIÇÕES PARTICULARES CLÁUSULA 7(E) DURANTE O PERÍODO DE DESEMBOLSOS</p>
				<p>Apresentar evidência de que durante o segundo semestre de cada ano foram incluídos aportes locais para o Programa no Projeto de Lei Orçamentária Anual (PLOA) - LOA 2021 - enviado em 24/11/2020 Cláusula atendida - Relatório Inicial ENVIO CAF: 14/12/2018 Cláusula atendida - Relatórios de progresso no prazo de 45 dias após 30 de junho e 31 de dezembro de cada ano. ENVIO CAF: 14/02/2019 14/08/2019 14/02/2020 13/08/2020 Cláusula atendida - Relatório de auditoria externa do Programa, no prazo de 120 dias após o encerramento de cada ano fiscal. ENVIO CAF: 30/04/2020 Cláusula atendida</p>



11. ASPECTOS TÉCNICOS

As atividades de acompanhamento das obras do Programa são realizadas pela equipe de fiscalização da Secretaria da Infraestrutura – SEINF, por meio dos engenheiros designados para função e do Coordenador de Saneamento do PRODESOL. Essa fiscalização foi reforçada com a contratação do Consórcio formado pelas empresas Magna Engenharia Ltda. e Beck de Souza Engenharia para realizar a Supervisão Técnica das obras do PRODESOL.

Durante o semestre abrangido por este relatório, considera-se que o andamento das obras foi satisfatório comparados ao semestre anterior. Contudo, observou-se ainda, que algumas obras tiveram a sua execução de certa forma comprometida, devido à escassez de alguns insumos no mercado, decorrentes da Pandemia COVID-19.

É relevante destacar o início das Obras de Sistema de Esgotamento Sanitário do Bairro Junco e do Distrito de Aracatiaçu e o início das ligações intradomiciliares, bem como a conclusão das Obras de Revitalização das 25 Estações Elevatórias de Esgoto e dos Jardins Biofiltrantes. Os Jardins Biofiltrantes seguem em fase de operação assistida, para que sejam observados os ajustes que forem necessários para seu pleno funcionamento.

Outro aspecto relevante é a formalização dos aditivos celebrados nesse semestre, devido as necessidades de adequação dos projetos, detectadas durante a execução das obras.

Cabe ressaltar que a Unidade de Gerenciamento do Programa – UGP realiza reuniões sistemáticas com a Secretaria de Infraestrutura (SEINF), a Secretaria de Serviços Públicos (SESEP), o Serviço Autônomo de Água e Esgoto de Sobral (SAAE) e a Agência Municipal de Meio Ambiente (AMA), visando o acompanhamento das ações em execução no âmbito do PRODESOL, assim como a solução conjunta para os gargalos que sejam identificados.

As fichas de acompanhamento correspondentes às principais obras do Programa estão no Anexo 3 – Fichas das Obras.

12. ASPECTOS FINANCEIROS

No que se refere aos aspectos financeiros do Programa, a administração e a execução financeira utilizam-se dos métodos preconizados no Contrato de Empréstimo, na Carta de Desembolso do Empréstimo e nas Diretrizes de Desembolso para Programas financiados pela CAF.

Os recursos são desembolsados diretamente em dólar (US\$) e convertidos em reais (R\$) para movimentação através das seguintes contas: Conta do Empréstimo (em US\$, Conta Corrente Nº 43.890-0, Agência Nº 1498, Banco Itaú); Conta Designada (em R\$, Conta Corrente Nº 28765-2, Agência Nº 4272, no Banco do Brasil, em Sobral) e Conta do Tesouro Municipal (em R\$, Conta Corrente Nº 25-8, Agência Nº 0554, Caixa Econômica Federal, em Sobral).

O QUADRO Nº 06 apresenta uma descrição, em dólar, do controle de desembolsos e valores não desembolsados, considerando o 1º Desembolso solicitado em 25/01/2019, o Reembolso solicitado em 22/03/2019, 3º Desembolso solicitado em 24/09/2019, o 4º Desembolso solicitado em 18/03/2020 e o 5º Desembolso solicitado dia 21/09/2020.

QUADRO Nº 06 - CONTROLE DE DESEMBOLSOS E VALORES NÃO DESEMBOLSADOS

Modalidade	Nº de Desembolso	Solicitação de desembolso		Montante restante por desembolsar	Justificativas de Adiantamento de Fundos		Montante restante por justificar
		DATA	MONTANTE (US\$)		DATA	MONTANTE	
A.F.	1	25/01/2019	1.525.000	48.475.000			1.525.000
C.F.	1	25/01/2019	425.000	48.050.000	25/01/2019	425.000	0
G.A	1	25/01/2019	50.000	48.000.000	25/01/2019	50.000	0
T.D.	2	22/03/2019	590.818	47.409.182	22/03/2019	590.818	0
A.F.	1				05/06/2019	634.579,15	890.420,85
A.F.	1				25/10/2019	890.420,85	0
A.F.	3	24/09/2019	2.000.000	45.409,182			2.000.000
A.F.	3				25/10/2019	4.226,23	1.995.773,77
A.F.	3				24/01/2020	1.003.520,26	992.253,51
A.F.	3				08/05/2020	992.253,51	0
A.F.	4	18/03/2020	3.500.000	41.909.182			3.500.000
A.F.	4				13/07/2020	1.193.142,71	2.306.857,29
A.F.	5	21/09/2020	3.000.000	38.909.182			3.000.000

Montante Total por Justificar =	5.306.857,29
--	---------------------

O QUADRO Nº 07 apresenta uma descrição de investimentos, em dólar, mês a mês, das atividades contratadas, considerando os US\$ 3.000.000,00 do 5º Desembolso solicitado em 21/09/2020 e efetivado em 09/10/2020.

Conforme exposto a seguir, a prospecção de gastos até junho/2021 é de US\$ 6.564.202,19. Portanto, considera-se a possibilidade de realização do 6º desembolso para o mês de fevereiro/2021.

QUADRO Nº 07 – CRONOGRAMA DE INVESTIMENTO DAS ATIVIDADES CONTRATADAS (JANEIRO A JUNHO DE 2021)

DESCRIÇÃO DOS INVESTIMENTOS	JANEIRO	FEVEREIRO	MARÇO	ABRIL	MAIO	JUNHO
SISTEMA DE ESGOTAMENTO SANITÁRIO DO BAIRRO COHAB II	\$ -	\$ 19.245,20	\$ 44.263,97	\$ 57.735,61	\$ 84.093,81	\$ 84.093,81
SISTEMA DE ESGOTAMENTO SANITÁRIO DO BAIRRO ALTO DA EXPECTATIVA	\$ 33.618,28	\$ 57.966,67	\$ 91.584,95	\$ 85.776,36	\$ 93.404,40	\$ 124.617,00
SISTEMA DE ESGOTAMENTO SANITÁRIO DO BAIRRO ALTO DA BRASÍLIA	\$ 246.181,19	\$ 149.001,73	\$ 184.185,54	\$ 182.532,25	\$ 221.022,65	\$ 122.189,90
SISTEMA DE ESGOTAMENTO SANITÁRIO DO BAIRRO DOM EXPEDITO	\$ 33.125,17	\$ 38.591,29	\$ 41.383,50	\$ 30.332,96	\$ 8.231,88	\$ -
SISTEMA DE ESGOTAMENTO SANITÁRIO DO BAIRRO CAMPO DOS VELHOS E PARQUE SILVANA	\$ 286.573,64	\$ 155.704,00	\$ 109.362,02	\$ 86.671,21	\$ 123.122,20	\$ 123.122,20
SISTEMA DE ESGOTAMENTO SANITÁRIO DO BAIRRO SUMARÉ	\$ -	\$ 37.839,28	\$ 37.839,28	\$ 75.678,57	\$ -	\$ -
SISTEMA DE ESGOTAMENTO SANITÁRIO DO BAIRRO JUNCO	\$ 493.459,06	\$ 163.625,66	\$ 231.904,70	\$ 288.678,05	\$ 163.628,55	\$ 130.917,09
SISTEMA DE ESGOTAMENTO SANITÁRIO DO DISTRITO DE ARACATIAÇU	\$ 115.053,04	\$ 74.139,32	\$ 86.652,16	\$ 129.978,24	\$ 96.381,11	\$ 115.053,04
REVITALIZAÇÃO DE 5 ESTAÇÕES DE TRATAMENTO DE ESGOTO SUPERVISORA DE OBRAS	\$ 48.113,01	\$ 34.641,37	\$ 57.735,61	\$ 76.980,81	\$ 28.867,80	\$ 28.177,57
OBRA DE CONSTRUÇÃO DA ADUTORA DO JORDÃO	\$ 141.358,34	\$ 119.893,99	\$ -	\$ 34.641,37	\$ 34.641,37	\$ 34.641,37
SISTEMA DE FILTRAGEM DOS PARQUES DA CIDADE E PAIEÚ	\$ 34.907,53	\$ 40.419,80	\$ 38.535,67	\$ 36.168,86	\$ 24.591,93	\$ 16.407,32
CSF BAIRRO SINHA SABÓIA	\$ 34.907,53	\$ 40.419,80	\$ 38.535,67	\$ 36.168,86	\$ 24.591,93	\$ 16.407,32
IMPLEMENTAÇÃO DO PLANO DE EDUCAÇÃO SOCIOAMBIENTAL	\$ -	\$ 12.355,42	\$ 12.355,42	\$ 24.826,31	\$ 24.826,31	\$ 37.862,09
REVISÃO DO PLANO DIRETOR MUNICIPAL	\$ -	\$ -	\$ -	\$ 53.279,03	\$ -	\$ -
IMPLEMENTAÇÃO DO PLANO DE ARBORIZAÇÃO (CORREDORES VERDES I)	\$ -	\$ 19.245,20	\$ 19.245,20	\$ -	\$ -	\$ -
IMPLEMENTAÇÃO DO PLANO DE ARBORIZAÇÃO (MANUTENÇÃO CORREDORES VERDES)	\$ -	\$ 15.396,16	\$ 19.245,20	\$ 19.245,20	\$ 19.245,20	\$ 19.245,20
AQUISIÇÃO E IMPLANTAÇÃO DE LIXEIRAS SUBTERRÂNEAS	\$ -	\$ 18.232,14	\$ -	\$ -	\$ -	\$ -
MÊS	\$ 1.482.692,96	\$ 1.015.962,22	\$ 1.047.470,27	\$ 1.218.693,70	\$ 946.649,15	\$ 852.733,90
ACUMULADO	\$ 1.482.692,96	\$ 2.498.655,17	\$ 3.546.125,44	\$ 4.764.819,14	\$ 5.711.468,29	\$ 6.564.202,19



13. ASPECTOS AMBIENTAIS

Durante o 2º semestre de 2020, a Coordenação Socioambiental do Programa acompanhou, no semestre, as ações referentes à situação atual das licenças ambientais, ao monitoramento de suas condicionantes, à melhoria do sistema de coleta de resíduos sólidos, à arborização urbana e a educação ambiental do município, conforme pode ser verificado de forma pormenorizada no Anexo 02 deste Relatório.

Especificamente em relação ao licenciamento ambiental é relevante destacar que o acompanhamento do cumprimento das condicionantes das licenças ambientais é feito por monitoramento *in loco* pela equipe da Agência Municipal de Meio Ambiente - AMA, pela Coordenação Socioambiental do PRODESOL e pela Técnica Ambiental da Supervisora de Obras - Consórcio MBS. Há também, por parte das empresas contratadas para execução das obras, a apresentação à AMA de relatórios de automonitoramento bimestrais, quanto ao destino dos resíduos e comprovação de sua regularidade. Na ausência desses, procede-se às notificações cabíveis.

A seguir, apresenta-se a lista da situação das licenças ambientais das obras do PRODESOL no período de julho a dezembro de 2020. É preciso ressaltar que:

- A coluna "STATUS" refere-se à situação do licenciamento ambiental daquela atividade, podendo esta estar em análise ou já devidamente licenciada para a etapa em questão (licitação, obra ou operação);
- A coluna "LIC. AMB" refere-se ao licenciamento ambiental daquela atividade, podendo este ser uma Autorização Ambiental ou uma Licença (Prévia, de Instalação ou de Operação);
- Espaços públicos não precisam de Licença de Operação (LO) após conclusão das obras.

QUADRO Nº 08 – LISTA DAS LICENÇAS AMBIENTAIS PRODESOL EM DEZEMBRO DE 2020

LICENCIAMENTO AMBIENTAL – OBRAS & SERVIÇOS PRODESOL					
INTERVENÇÃO	STATUS	OBRA	LIC. AMB.	VALIDADE	EMPRESA
1.1.1.1 – SES do bairro COHAB II	Licenciada	Execução	LI 072/2019	28/11/2021	Britânia
1.1.1.2 – SES do bairro Alto da Brasília	Licenciada	Execução	LI 045/2020	23/07/2022	Tutti
1.1.1.3 – SES Sumaré (Pintor Lemos)	Licenciada	Execução	LI 105/2020	04/12/2022	Britânia
1.1.1.4 – SES do bairro Dom Expedito	Licenciada	Execução	LI 028/2020	02/07/2022	Tutti
1.1.1.6 – SES do bairro Alto da Expectativa	Licenciada	Execução	LI 071/2019	28/11/2021	ARN
1.1.1.7 – SES do bairro Parque Silvana & Campo dos Velhos	Licenciada	Execução	LI 070/2019	27/11/2021	Constram / Tutti
1.1.1.8 – SES do bairro Junco	Licenciada	Execução	LI 092/2020	09/11/2022	Granito
1.1.1.9 – SES Distrito Aracatiaçu	Licenciada	Execução	LI 088/2020	03/11/2022	COENCO
1.1.3.1 – Requalificação das ETEs (Lote único)	Licenciada	Execução	AAs 043,044, 045, 046 e 047/2020	19/10/2021	RR Portela
1.1.3.4 – Requalificação de EEES Lote 01	Licenciada	Concluída	AAs 003, 004, 005, 018 e 019/2019	-	Santa Beatriz

LICENCIAMENTO AMBIENTAL – OBRAS & SERVIÇOS PRODESOL					
INTERVENÇÃO	STATUS	OBRA	LIC. AMB.	VALIDADE	EMPRESA
1.1.3.5 – Requalificação de EEES Lote 02	Licenciada	Concluída	AAs nº 030, 029, 038, 039, 040,/2020	30/09/2021	Santa Beatriz
1.1.3.6 – Requalificação de EEES Lote 03	Licenciada	Concluída	AAs nº 036, 034, 027, 037/2020	30/09/2021	Santa Beatriz
1.1.3.7 – Requalificação de EEES Lote 04	Licenciada	Concluída	AAs nº 031, 035, 032 e 041/2020	30/09/2021	Santa Beatriz
1.1.3.8 – Requalificação de EEES Lote 05	Licenciada	Concluída	AAs nº 030, 029, 038, 039, 040,/2020	30/09/2021	Santa Beatriz
1.2.2.3 – Aduтора Jordão	Licenciada	Execução	LI 008/2019	08/02/2021	E&J Construtora
1.3.2.1 – Implantação de Lixeiras Subterrâneas	Licenciada	Execução	CAAs 60 e 61/2020	09/12/2021	Millenium
2.1.1.1 – Parque Lagoa da Fazenda	Licenciada	Execução	LI 09/2020	01/02/2022	Pio Eng. & Arquitetura
2.1.1.2 – Parque Estação Ferroviária	Licenciada	Execução	LI 005/2019	13/02/2021	Salinas
2.1.1.3 – Urbanização do Alto do Cristo	Licenciada	Concluída	LI 010/2019	-	Tutti Engenharia
2.2.2.2 – Riacho do Urubú	Licenciada	Execução	LI 056/2020	26/08/2022	R. R. Portela
2.2.2.3 – Instalação de jardins filtrantes no Riacho Pajeú	Licenciada	Concluída	LI 006/2019	-	R. R. Portela
4.1.1.1 – Areninha Parque Pajeú	Licenciada	Concluída	LI 014/2019	-	R. R. Portela
4.1.1.2 – Areninha Mucambinho	Licenciada	Concluída	LI 007/2019	-	RVP Constr.
4.1.1.3 – Areninha Margem Esquerda	Licenciada	Concluída	LI 034/2019	-	Salinas Empreend.
4.1.1.4 – Areninha Areinha (Aracatiaçu)	Licenciada	Concluída	LI 051/2019	-	Pettrus Constr.
4.1.1.5 – Campinho Patriarca	Licenciada	Concluída	LI 067/2019	-	R. R. Portela
4.1.1.6 Areninha - Sumaré	Licenciada	Execução	LI 065/2020	10/09/2022	LS Engenharia & Locações Eireli
4.2.1.1 – Construção do Centro de Saúde da Família do Residencial Novo Caiçara	Licenciada	Concluída	LO 164/2019	30/07/2021	PMS
4.2.2.1 – Ampliação e Reforma da Unidade Mista de Saúde do Sinhá Sabóia	Licenciada	Execução	LI (REG) 051/2020	06/08/2022	R. R. Portela

Ressalta-se que maiores informações estão relatadas no ANEXO 02- RELATORIO SEMESTRAL ASPECTOS SOCIOAMBIENTAIS - 2020.2.

14. CONSIDERAÇÕES FINAIS

Este Relatório, referente ao 2º semestre do ano de 2020, contempla as ações em curso do Programa de Desenvolvimento Socioambiental de Sobral – PRODESOL, demonstrando o progresso alcançado no período de julho a dezembro de 2020.

Considera-se que a execução do Programa segue em ritmo crescente, apesar dos impactos causados pela Pandemia COVID-19. A execução das Obras de Ampliação dos Sistemas de Esgotamento Sanitário – SES seguem em andamento e apresentam significativo avanço nos seus cronogramas.

Além das obras em execução destacadas, ressalte-se as atividades sociais e ambientais relacionadas ao PRODESOL, notadamente relacionadas ao Componente de Gestão Ambiental, que apresentaram bom desenvolvimento no período coberto por este relatório, podendo se destacar as Implementações dos Corredores Verdes e do Programa Educação Socioambiental.

Sobre os aspectos financeiros, além de justificar na sua totalidade o adiantamento de fundos do 4º Desembolso no valor de US\$ 3.500.000,00, seguimos o ritmo contínuo a fim de cumprir a meta de gastos referente ao 5º desembolso no valor de US\$3.000.000,00, solicitado em 21/09/2020.

Diante a prospecção de gastos até junho/2021 é de US\$ 6.564.202,19, o Programa considera a possibilidade de solicitar o 6º desembolso para o mês de fevereiro/2021.

A perspectiva para o próximo semestre é avançar dentro das condições impostas pela pandemia do COVID-19, procurando efetivar soluções que garantam maior incremento nas medições das obras e atividades em execução. Espera-se que as novas contratações de obras de saneamento e consultorias já mencionadas, possam garantir um avanço significativo do PRODESOL no primeiro semestre de 2021.

Sobral, 30 de dezembro de 2020.



MARÍLIA GOUVEIA FERREIRA LIMA
Secretaria do Urbanismo e Meio Ambiente

LISTA DE ANEXOS

ANEXO 01 - CORRESPONDENCIAS PMS-CAF (JULHO-DEZEMBRO/2020);

ANEXO 02 – RELATÓRIO SOCIOAMBIENTAL 2020.2;

ANEXO 03 – FICHAS DE ACOMPANHAMENTO DAS OBRAS;

ANEXO 04 – DECRETOS E NOTIFICAÇÃO;

ANEXO 05 – PLANO DE EXECUÇÃO DO PROGRAMA.

