

VISTA 01 - LABORATÓRIO (QUÍMICA)  
1:50

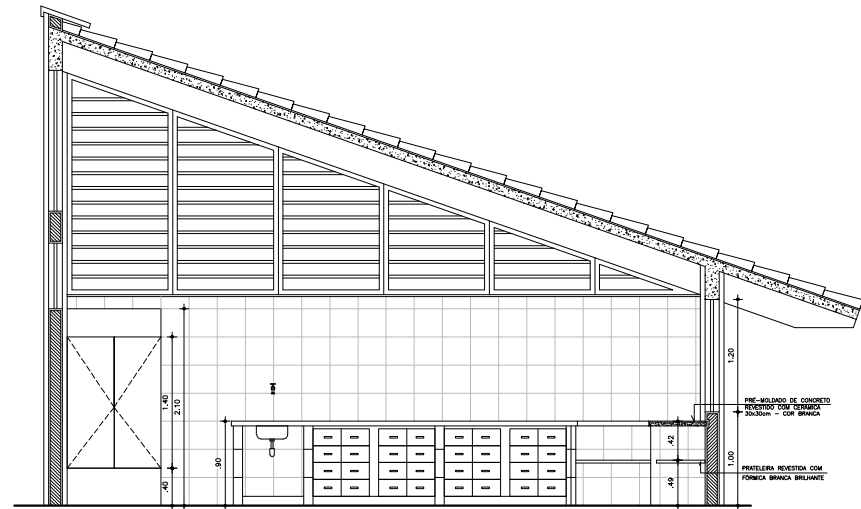

VISTA 03 - LABORATÓRIO (QUÍMICA)  
1:50

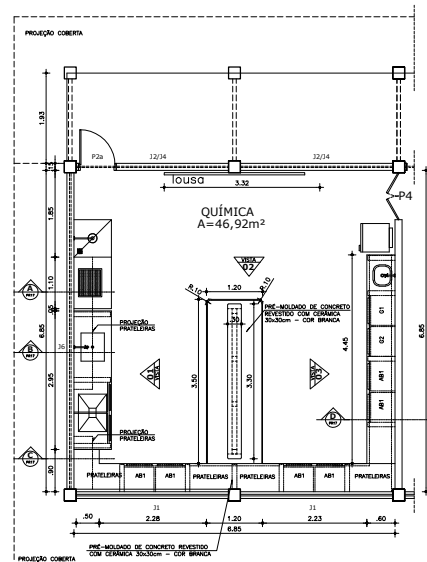

PLANTA LABORATÓRIO DE QUÍMICA

LEGENDA:  
PAREDE: PA - 0,20x2,10  
P.F. - 1,00x1,40x1,00  
JANELAS:  
J.01 - 1,20x1,20x1,00  
J.02 - 1,20x1,20x1,00  
J.03 - 1,20x1,20x1,00  
J.04 - 1,20x1,20x1,00  
J.05 - 1,20x1,20x1,00

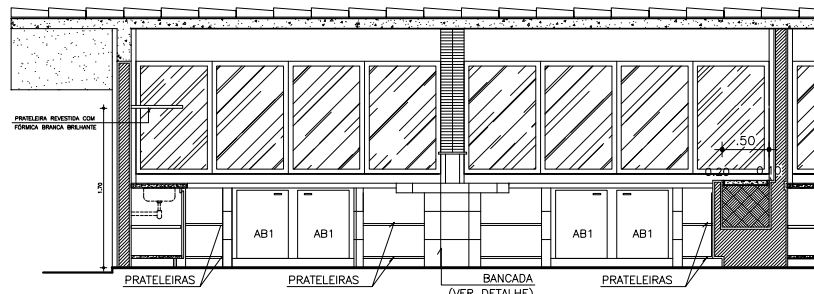

VISTA 02 - LABORATÓRIO QUÍMICA  
1:50

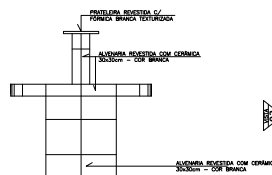

VISTA 02 - BANCADA LAB. DE QUÍMICA  
1:50

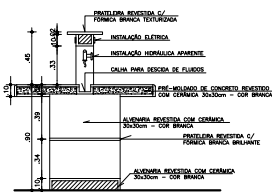

SEÇÃO A - BANCADA LAB. QUÍMICA  
1:50

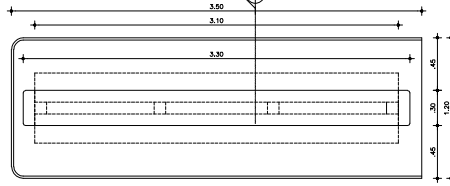

PLANTA BANCADA LABORATÓRIO DE QUÍMICA  
1:50

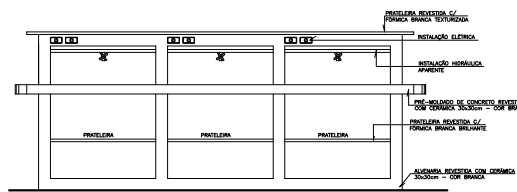

VISTA 01 - BANCADA LABORATÓRIO DE QUÍMICA  
1:50

PROJETO	APROVADO
PROJETO	PROJETO
PROJETO	PROJETO
CONSTRUÇÃO	CONSTRUÇÃO

**DAE** GOVERNO DO ESTADO DO CEARÁ

SEINFRA - SECRETARIA DA INFRAESTRUTURA  
DAE - DEPARTAMENTO DE ARQUITETURA E ENGENHARIA

**ESCOLA DE ENSINO MÉDIO PADRÃO**

PROJETO: ARQUITETURA

ARQUITETO: ANTONY FERNANDA VICTOR

CONSELHO: 79660-6

RESERVA DE PROPRIEDADE INTELECTUAL

ARQ 09 34