

1 **CORTE DD**
ESCALA 1/75

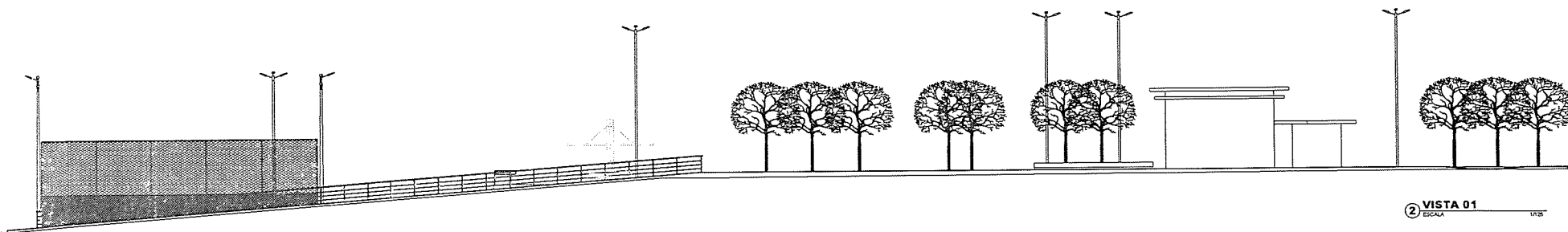

2 **VISTA 01**
ESCALA 1/200

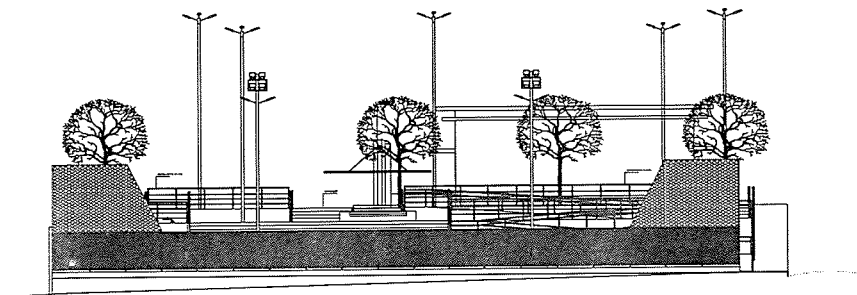

3 **VISTA 02**
ESCALA 1/25

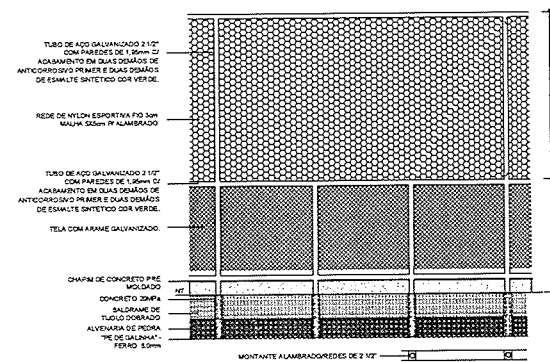

4 **DETALHE GRADIL DO CAMPO**
ESCALA 1/50



Obs: TODAS AS MEDIDAS DEVEM SER CONFERIDAS NO LOCAL.

SECRETARIA DA INFRAESTRUTURA

PROJETO:	PROJETO ARQUITETONICO REFORMA PRAÇA MANOEL RAFAEL DOS SANTOS
INTERESSADO:	Emídio Cabral Junior
ENGENHEIRO:	Arquiteto - Urbanista / CAU: A157270
ENGENHEIRO:	Secretaria da Infraestrutura - SEIN:
MUNICÍPIO:	Prefeitura Municipal de Sobral
COORDENADOR:	
DATA:	FEBREIRO/2021
REVISÃO:	00
DESENHO:	VICENTE LIMA RES
PRANCHAS:	06/12
ESCALA:	1/75
CORTE DD:	1/75
VISTA 01:	1/25
VISTA 02:	1/25
DETALHE GRADIL:	1/50