

01 Corte FF ESCALA 1/100

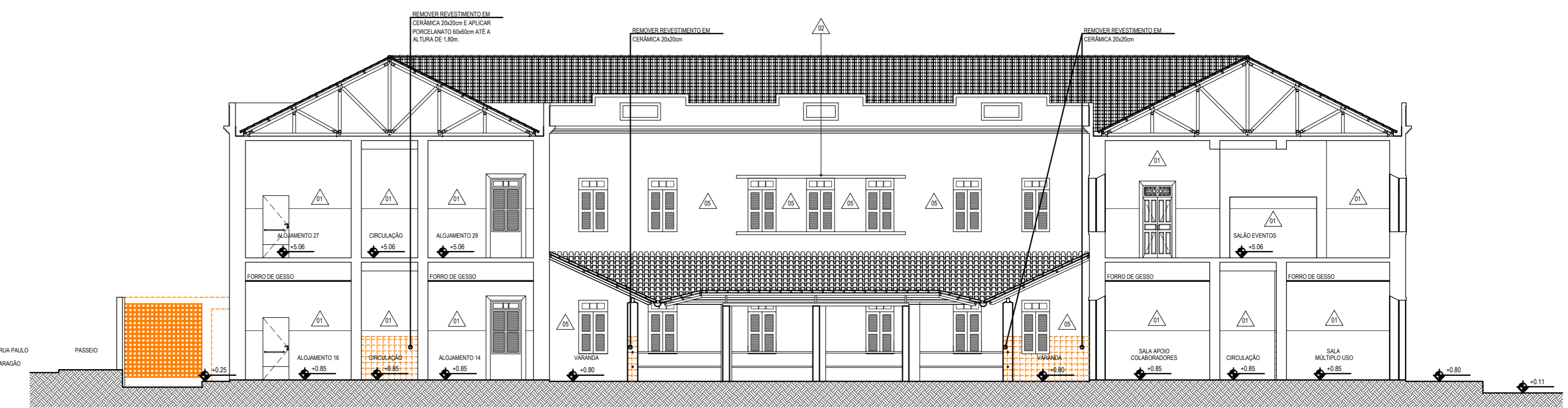

02 Corte EE ESCALA 1/100

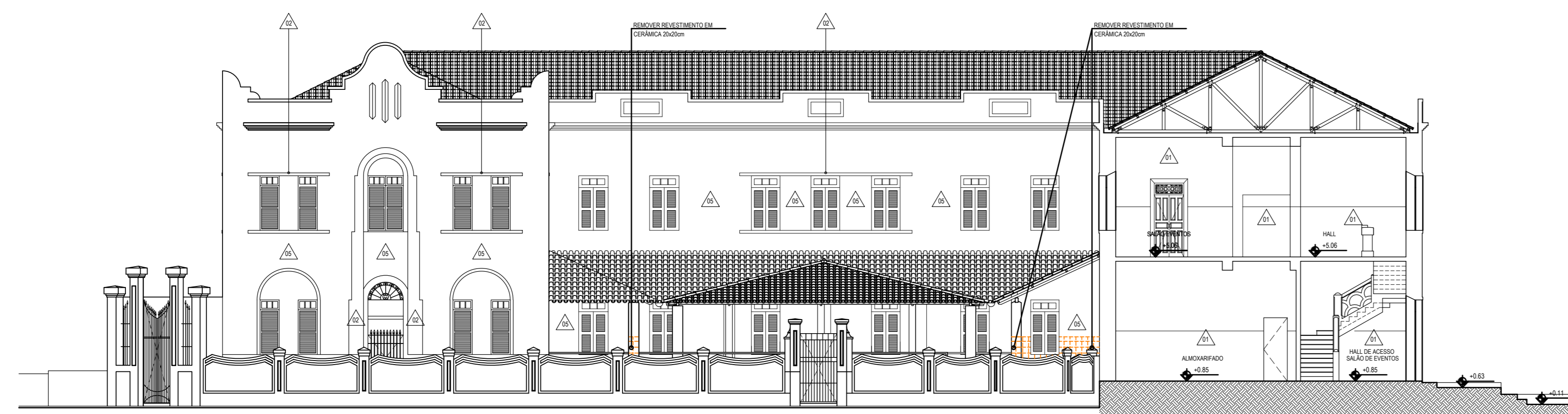

03 Elevação sudeste ESCALA 1/100

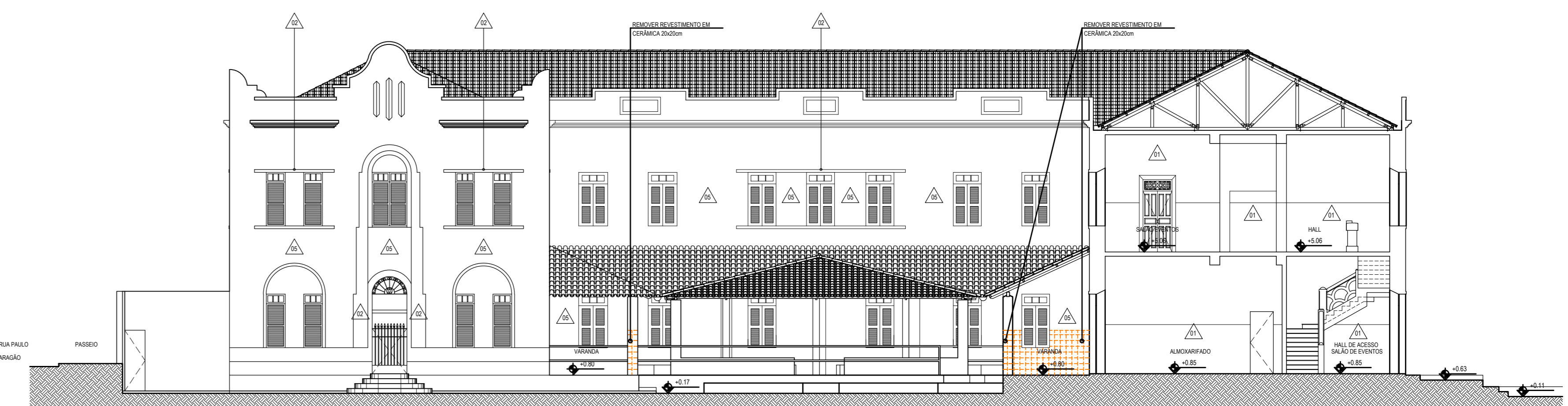

04 Corte DD ESCALA 1/100

FUNDAMENTAÇÃO TÉCNICA DA PROPOSTA DE INTERVENÇÃO	
ABRIGO SAGRADO CORAÇÃO DE JESUS	ACESSOS
COM A AMPLIAÇÃO SIGNIFICATIVA DE SUA ÁREA, SE PROPÕE UMA REORGANIZAÇÃO ESPACIAL E FUNCIONAL DO ABRIGO EM SETORES COM VISTA AO ARRAJAMENTO DOS ILUSTRES E PRIVADOS. DE UMA FORMA GERAL, FORAM OBSERVADOS E AGRUPADOS QUATRO GRUPOS PRINCIPAIS QUE SÃO: ALOJAMENTOS, ATENDIMENTO DE SAÚDE E PREVENÇÃO, ALIMENTAÇÃO E SERVIÇOS BÁSICOS E ADMINISTRAÇÃO. ALÉM DESTA SETORIZAÇÃO MENCIONADA FORAM PROPOSTOS AMBIENTES DE ATIVIDADES LÚDICAS E EVENTOS.	A REORGANIZAÇÃO DOS ESPAÇOS TORNOU NECESSÁRIA E CONVENIENTE A DIVISÃO DOS ACESSOS. ORIGINALMENTE COM ÁREAS EM QUE SERVIA TANTO PARA OS COLABORADORES COMO PARA OS VISITANTES, PROPÕE-SE A CRIAÇÃO DE UM LUGAR EM SUA FACADA OESTE. DESTA FORMA, O ACESSO ORIGINAL SE RESTRINGIRÁ AOS COLABORADORES E FUNCIONÁRIOS E O OUTRO PARA VISITANTES E EVENTUAIS USUÁRIOS EXTERNOS DAS ATIVIDADES DESENVOLVIDAS NO ABRIGO.
RESTAURO	ALOJAMENTOS
ESTA PROPOSTA VISA A PRESERVAÇÃO E RECUPERAÇÃO DO ASPECTO FÍSICO E HISTÓRICO DO EDIFÍCIO. AS INTENÇÕES ESPACIAIS E FÍSICAS PROPOSTAS FORAM MINIMIZADAS AO ESSENCIAL PARA O BOM FUNCIONAMENTO DAS ATIVIDADES DOS AMBIENTES. SEU ASPECTO FORMA SERÁ RECUPERADO COM A DEMOLIÇÃO DE VOLUMES AGREGADOS QUE INTERFEREM EM SUAS FACADAS, TÃO COMO A RAMPA DE ACESSO AO PAVIMENTO SUPERIOR E A COBERTA DA ÁREA DE SERVIÇO EM SUA FACADA SUDESTE. TODO O EDIFÍCIO PASSARÁ POR RECUPERAÇÃO DOS SEUS ELEMENTOS CONSTITUTIVOS, TÃO COMO A COBERTA, AS ALVENARIAS DE VEDAÇÃO, A ESTRUTURA E SUAS PINTURAS E REVESTIMENTOS.	ATUALMENTE O ABRIGO SAGRADO CORAÇÃO DE JESUS POSSUI 21 ALOJAMENTOS, COM A AMPLIAÇÃO DA ÁREA OCUPADA PELO ABRIGO E O REARRANJO DOS ESPAÇOS PROPOSTO CHEGARÃO A 33 SENDO SETE DESTES MAIS AMPLOS QUE CABEM NO MÍNIMO SEIS LETOS. TODOS SÃO DOTADOS DE SANITÁRIOS ATENDENDO 3 NÍVEIS.
ACESSIBILIDADE	ATENDIMENTO DE SAÚDE E PREVENÇÃO
A ACESSIBILIDADE UNIVERSAL SERÁ GARANTIDA EM TODO O EDIFÍCIO. PARA TANTO FORAM IMPLANTADAS BARRAS, ELEVADORES E AMPLIAÇÕES DE AMBIENTES. TÃO COMO OS SANITÁRIOS, TAMBÉM PARA REFORÇAR A SEGURANÇA DOS INTERIORES SERÃO INSTALADAS BARRAS DE APOIO EM GRANDE PARTE DAS CIRCULAÇÕES, PEÇAS SANITÁRIAS ADEQUADAS TANTO NOS SANITÁRIOS DOS ALOJAMENTOS QUANTO NO AMBIENTE DE BANHOS, SANITÁRIOS ADAPTADOS PARA PORTADORES DE NECESSIDADES ESPECIAIS FORAM PROPOSTOS EM TODOS OS SETORES DO ABRIGO.	O SETOR DE SAÚDE E PREVENÇÃO PROPOSTO AMPLIA AS ESPECIALIDADES ATUALMENTE OFERECIDAS PELO ABRIGO E ABRE A POSSIBILIDADE DE ATENDIMENTO PÚBLICO EXTERNO. FORAM CRIADOS OS AMBIENTES DE ATENDIMENTO CLÍNICO, ODONTOLÓGICO, MUZICAÇÃO E GINÁSTICA. FORAM REMANEJADOS OS AMBIENTES DE HIGIENE E ESTÉTICA E FISIOTERAPIA CONCENTRANDO ESTAS ATIVIDADES EM UM MESMO SETOR DO EDIFÍCIO.
	ALIMENTAÇÃO E SERVIÇOS BÁSICOS
	ESTES AMBIENTES PERMANECERAM ONDE HOJE SE ENCONTRAM, PORÉM FORAM TRABALHADOS INTERNAMENTE PARA APROPRIAR SUA UTILIZAÇÃO A CENÁRIOS GANHOU ASPECTOS INDUSTRIAIS E A LAVANDARIA TEM SEU ESPAÇO INTERNO AMPLIADO. AMBAS AS ALTERAÇÕES FORAM COM VISTAS A GERAR CONFORTO AOS USUÁRIOS E EFICIÊNCIA NAS ATIVIDADES DESENVOLVIDAS.
	ADMINISTRAÇÃO
	DA MESMA FORMA QUE FOI PROPOSTO O AMBIENTE DE ALIMENTAÇÃO E SERVIÇOS BÁSICOS, A ADMINISTRAÇÃO PERMANECERÁ NA ÁREA DO MEIO QUE HOJE OCUPA. AS ALTERAÇÕES NOS AMBIENTES QUE PERMANECERAM E OS NOVOS AMBIENTES PROPOSTOS, VISAM GERAR MAIOR CONFORTO AOS USUÁRIOS E EFICIÊNCIA NAS ATIVIDADES DESENVOLVIDAS.

QUADRO DE ACABAMENTOS	
Q PISO	OBSERVAÇÃO
1- CORTIÇA SÁNDIACA INTERMEDIAMENTE FOSCA RÓTICA	FORNECER/ASSINAR/EXISTENTE/AMBIENTE
2- LADRILHO CERÂMICO ESTAMPADO	FORNECER/EXISTENTE
3- CORTIÇA SÁNDIACA, UNICA ELEMENTO DO SÁNDIAC, UNICA ORDEM, COM ALUMINIO	FORNECER/EXISTENTE
4- PORCELANATO SÓLIDO, UNICA ELEMENTO DO SÁNDIAC, COM HIMALAIA (TRAVOSO)	FORNECER/EXISTENTE
5- LADRILHO CERÂMICO ESTAMPADO SEQUENDO O MODELO DO ESTAMPAMENTO EXISTENTE	FORNECER/EXISTENTE
6- CORTIÇA SÁNDIACA	FORNECER/EXISTENTE
7- LADRILHO CERÂMICO INTERMEDIAMENTE FOSCA NA COR NATURAL	FORNECER/ASSINAR
8- SERRA VETRE CORTIÇA	FORNECER/PLANTAR
9- BLOQUETE SERRADO ESPESSURA 8cm	FORNECER/EXISTENTE
10- PISO INDUSTRIAL COM JUNTAS EM PVC A CADA 1m	FORNECER/EXISTENTE
Q PAREDE	OBSERVAÇÃO
1- CORTIÇA SÁNDIACA INTERMEDIAMENTE FOSCA RÓTICA ATÉ A ALTURA DE 1,70m E TENDINA ACRÍLICA COM BRANCO SÉCO - PALETA CORAL OU SÁNDIAC	FORNECER/ASSINAR/EXISTENTE/AMBIENTE
2- TENDINA ACRÍLICA NA COR BRANCO SÉCO - PALETA CORAL OU SÁNDIAC	FORNECER/ASSINAR
3- CORTIÇA SÁNDIACA, UNICA ELEMENTO DO SÁNDIAC, UNICA ORDEM, COM ALUMINIO	FORNECER/EXISTENTE
4- ISOLAMENTO FONE PARADO PARA CÂMERA FOTOGRAFICA COM ACABAMENTO EXTERNO EM CORTIÇA METÁLICA	FORNECER/EXISTENTE
5- TENDINA ACRÍLICA NA COR SÓSSO DA SÁNDIAC (NARVEL) - PALETA CORAL OU SÁNDIAC	FORNECER/ASSINAR
6- TENDINA ACRÍLICA NA COR CINZA CLARO - PALETA CORAL OU SÁNDIAC	FORNECER/ASSINAR
Q FORNO	OBSERVAÇÃO
1- PISO MODULAR EM PLACAS DE CIMENTO (6,5cm) ACABAMENTO COM REVESTIMENTO VINÍLICO BRANCO E PÓRTO TPO T DE ALUMINIO NA COR BRANCA, MODULAÇÃO 30x32,5cm.	FORNECER/EXISTENTE
2- LAJE COM INCLINAÇÃO PARA LIXO NA COR BRANCO SÉCO - PALETA CORAL OU SÁNDIAC	FORNECER/EXISTENTE
3- FORRO EM MESA DE PVC BRANCO 10cm - JANTA SECA	FORNECER/EXISTENTE
4- COBERTA DE TELHA CERÂMICA	FORNECER/EXISTENTE

QUADRO RESUMO DE PORTAS, ESQUADRIAS					
ELEMENTO	REF.	DIMENSÕES (LARGURA x ALTURA) PISO	FL.	ESPECIFICAÇÃO / ACABAMENTO	OBSERVAÇÃO
	PN01	1,00m x 2,00m	- 01	PORTA DE MADEIRA MACIÇA COM ACABAMENTO EM ESMALTE SINTÉTICO	EXISTENTE/REMOVER
	PN02	1,00m x 2,00m	- 01	PORTA DE MADEIRA MACIÇA COM ACABAMENTO EM ESMALTE SINTÉTICO	EXISTENTE/REMOVER
	PN03	1,00m x 2,00m	- 01	PORTA DE MADEIRA MACIÇA COM ACABAMENTO EM ESMALTE SINTÉTICO	EXISTENTE/REMOVER
	PN04	1,00m x 2,00m	- 01	PORTA DE MADEIRA MACIÇA COM ACABAMENTO EM ESMALTE SINTÉTICO	EXISTENTE/REMOVER
	PN05	1,00m x 2,00m	- 02	PORTA DE MADEIRA MACIÇA COM ACABAMENTO EM ESMALTE SINTÉTICO	EXISTENTE/REMOVER
	PN06	1,00m x 2,00m	- 02	PORTA DE MADEIRA MACIÇA COM ACABAMENTO EM ESMALTE SINTÉTICO	EXISTENTE/REMOVER
	PN07	1,00m x 2,00m	- 02	PORTA DE MADEIRA MACIÇA COM ACABAMENTO EM ESMALTE SINTÉTICO	EXISTENTE/REMOVER
	PN08	1,00m x 2,00m	- 01	PORTA DE MADEIRA MACIÇA COM ACABAMENTO EM ESMALTE SINTÉTICO	EXISTENTE/REMOVER
	PN09	1,00m x 2,00m	- 01	PORTA DE MADEIRA MACIÇA COM ACABAMENTO EM ESMALTE SINTÉTICO	EXISTENTE/REMOVER
	PN10	1,00m x 2,00m	- 01	PORTA DE MADEIRA MACIÇA COM ACABAMENTO EM ESMALTE SINTÉTICO	EXISTENTE/REMOVER
	PN11	1,00m x 2,00m	- 02	PORTA DE MADEIRA MACIÇA COM ACABAMENTO EM ESMALTE SINTÉTICO	EXISTENTE/REMOVER
	PN12	1,00m x 2,00m	- 01	PORTA DE MADEIRA MACIÇA COM ACABAMENTO EM ESMALTE SINTÉTICO	EXISTENTE/REMOVER
	PN13	1,00m x 2,00m	- 01	PORTA DE MADEIRA MACIÇA COM ACABAMENTO EM ESMALTE SINTÉTICO	EXISTENTE/REMOVER
	PN14	1,00m x 2,00m	- 01	PORTA DE MADEIRA MACIÇA COM ACABAMENTO EM ESMALTE SINTÉTICO	EXISTENTE/REMOVER
	J001	0,80m x 1,80m	01	JANELA DE MADEIRA COM VEDANTO E ACABAMENTO EM ESMALTE SINTÉTICO	EXISTENTE/REMOVER
	J002	0,80m x 1,80m	01	JANELA DE MADEIRA COM VEDANTO E ACABAMENTO EM ESMALTE SINTÉTICO	EXISTENTE/REMOVER
	J003	0,80m x 1,80m	01	JANELA DE MADEIRA COM VEDANTO E ACABAMENTO EM ESMALTE SINTÉTICO	EXISTENTE/REMOVER
	J004	0,80m x 1,80m	01	JANELA DE MADEIRA COM VEDANTO E ACABAMENTO EM ESMALTE SINTÉTICO	EXISTENTE/REMOVER
	J005	0,80m x 1,80m	02	JANELA DE MADEIRA COM VEDANTO E ACABAMENTO EM ESMALTE SINTÉTICO	EXISTENTE/REMOVER
	J006	0,80m x 1,80m	02	JANELA DE MADEIRA COM VEDANTO E ACABAMENTO EM ESMALTE SINTÉTICO	EXISTENTE/REMOVER
	J007	0,80m x 1,80m	02	JANELA DE MADEIRA COM VEDANTO E ACABAMENTO EM ESMALTE SINTÉTICO	EXISTENTE/REMOVER
	J008	0,80m x 1,80m	02	JANELA DE MADEIRA COM VEDANTO E ACABAMENTO EM ESMALTE SINTÉTICO	EXISTENTE/REMOVER
	J009	0,80m x 1,80m	01	JANELA DE MADEIRA COM VEDANTO E ACABAMENTO EM ESMALTE SINTÉTICO	EXISTENTE/REMOVER
	J010	0,80m x 1,80m	01	JANELA DE MADEIRA COM VEDANTO E ACABAMENTO EM ESMALTE SINTÉTICO	EXISTENTE/REMOVER
	J011	0,80m x 1,80m	02	JANELA DE MADEIRA COM VEDANTO E ACABAMENTO EM ESMALTE SINTÉTICO	EXISTENTE/REMOVER
	J012	0,80m x 1,80m	01	JANELA DE MADEIRA COM VEDANTO E ACABAMENTO EM ESMALTE SINTÉTICO	EXISTENTE/REMOVER

QUADRO DE ÁREAS			
ÁREA CONSTRUIDA PAVIMENTO TERREIRO	3186,31m²	ÁREA CONSTRUIDA PAVIMENTO SUPERIOR	2288,63m²
ÁREA CONSTRUIDA TOTAL	5474,94m²	ÁREA DE COBERTA	3048,07m²
ÁREA LÍQUIDA E DE JARDIM	1827,63m²		

LEGENDAS E CONVENÇÕES				
	DEMOLIR/REMOVER/PROJEÇÕES EXISTENTE CONSTRUIR			
QUADRO RESUMO DE SOLEIRAS				
ELEMENTO	REF.	DIMENSÕES (LARGURA x ALTURA) PISO	ESPECIFICAÇÃO / ACABAMENTO	OBSERVAÇÃO
	S01	0,50m x 0,50m	SOLEIRA DE CIMENTO COM VED. BRANCA	FORNECER/INSTALAR
	S02	0,50m x 0,50m	SOLEIRA DE CIMENTO COM VED. BRANCA	FORNECER/INSTALAR
	S03	1,00m x 0,50m	SOLEIRA DE CIMENTO COM VED. BRANCA	FORNECER/INSTALAR
	S04	1,00m x 0,50m	SOLEIRA DE CIMENTO COM VED. BRANCA	FORNECER/INSTALAR
	S05	1,00m x 0,50m	SOLEIRA DE CIMENTO COM VED. BRANCA	FORNECER/INSTALAR
	S06	0,50m x 0,50m	SOLEIRA DE CIMENTO COM VED. BRANCA	FORNECER/INSTALAR
	S07	0,50m x 0,50m	SOLEIRA DE CIMENTO COM VED. BRANCA	FORNECER/INSTALAR
	S08	0,50m x 0,50m	SOLEIRA DE CIMENTO COM VED. BRANCA	FORNECER/INSTALAR
	S09	0,50m x 0,50m	SOLEIRA DE CIMENTO COM VED. BRANCA	FORNECER/INSTALAR
	S10	0,50m x 0,50m	SOLEIRA DE CIMENTO COM VED. BRANCA	FORNECER/INSTALAR
	S11	0,50m x 0,50m	SOLEIRA DE CIMENTO COM VED. BRANCA	FORNECER/INSTALAR
	S12	0,50m x 0,50m	SOLEIRA DE CIMENTO COM VED. BRANCA	FORNECER/INSTALAR
	S13	0,50m x 0,50m	SOLEIRA DE CIMENTO COM VED. BRANCA	FORNECER/INSTALAR
	S14	1,00m x 0,20m	SOLEIRA DE CIMENTO COM VED. BRANCA	FORNECER/INSTALAR
QUADRO RESUMO DE DIVISÓRIAS				
ELEMENTO	REF.	DIMENSÕES (LARGURA x ALTURA) PISO	ESPECIFICAÇÃO / ACABAMENTO	OBSERVAÇÃO
	DP01	1,00m x 2,00m	---	---
	DP02	1,00m x 2,00m	---	---
	DP03	1,00m x 2,00m	---	---
	DP04	1,00m x 2,00m	---	---
	DP05	1,00m x 2,00m	---	---
	DP06	1,00m x 2,00m	---	---
	DP07	1,00m x 2,00m	---	---
	DP08	1,00m x 2,00m	---	---
	DP09	1,00m x 2,00m	---	---
	DP10	1,00m x 2,00m	---	---
	DP11	1,00m x 2,00m	---	---
	DP12	1,00m x 2,00m	---	---
	DP13	1,00m x 2,00m	---	---
	DP14	1,00m x 2,00m	---	---
	DP15	1,00m x 2,00m	---	---
	DP16	1,00m x 2,00m	---	---
	DP17	1,00m x 2,00m	---	---
	DP18	1,00m x 2,00m	---	---
	DP19	1,00m x 2,00m	---	---
	DP20	1,00m x 2,00m	---	---
	DP21	1,00m x 2,00m	---	---
	DP22	1,00m x 2,00m	---	---
	DP23	1,00m x 2,00m	---	---
	DP24	1,00m x 2,00m	---	---
	DP25	1,00m x 2,00m	---	---
	DP26	1,00m x 2,00m	---	---
	DP27	1,00m x 2,00m	---	---
	DP28	1,00m x 2,00m	---	---
	DP29	1,00m x 2,00m	---	---
	DP30	1,00m x 2,00m	---	---
	DP31	1,00m x 2,00m	---	---
	DP32	1,00m x 2,00m	---	---
	DP33	1,00m x 2,00m	---	---
	DP34	1,00m x 2,00m	---	---
	DP35	1,00m x 2,00m	---	---
	DP36	1,00m x 2,00m	---	---
	DP37	1,00m x 2,00m	---	---
	DP38	1,00m x 2,00m	---	---
	DP39	1,00m x 2,00m	---	---
	DP40	1,00m x 2,00m	---	---
	DP41	1,00m x 2,00m	---	---
	DP42	1,00m x 2,00m	---	---
	DP43	1,00m x 2,00m	---	---
	DP44	1,00m x 2,00m	---	---
	DP45	1,00m x 2,00m	---	---
	DP46	1,00m x 2,00m	---	---
	DP47	1,00m x 2,00m	---	---
	DP48	1,00m x 2,00m	---	---
	DP49	1,00m x 2,00m	---	---
	DP50	1,00m x 2,00m	---	---

OFICINA DE PROJETOS S/S LTDA
ARQUITETURA - RESTAURO - CONSULTORIA

IPHAN INSTITUTO DO PATRIMÔNIO HISTÓRICO E ARTÍSTICO NACIONAL
SUPERINTENDÊNCIA DO CEARÁ

PROJETO: PROJETO DE RESTAURO DO ABRIGO SAGRADO CORAÇÃO DE JESUS
RUA MARCELO GOMES FERREIRA, 141 - CENTRO - SOBRAL/CE

DESENHO: PROJETO ARQUITETÔNICO

CONTEÚDO: CORTE DD
CORTE EE
CORTE FF
ELEVÇÃO SUDESTE

FRANCHA: ARQ 06/06

DATA: JUNHO/2016 ESCALA: 1/100 ARQUIVO: IPHAN-SOBRAL-REST02-PROP-01