

ASSOCIAÇÃO COMUNITÁRIA  
SIMÃO ALVES



PLANO DE TRABALHO

PROJETO: FUTEBOL NA VÁRZEA

VALOR R\$ 5.000,00

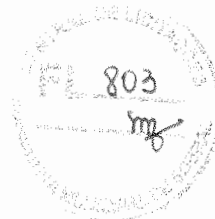

ANEXO I

REQUERIMENTO DE INSCRIÇÃO

DADOS DA ENTIDADE

Órgão/Entidade Proponente			CNPJ:
ASSOCIAÇÃO COMUNITÁRIA SIMAO ALVES			13.626.934/0001-85
Endereço:			
DT Várzea da Pedra – Localidade: Caioca			
Cidade	UF	CEP	(DDD)Telefone(s) / FAX
SOBRAL	CE	62.109-000	(88) 3611-4536 / 99635-1010
Endereço eletrônico (@)			
lucianamesquita2013@gmail.com			
Nome da Responsável		Cargo	
Maria Luciana da Silva Mesquita		Presidente	
RG/Órgão Expedidor		CPF	
2005031044800 – SSP/CE		033.151.543-17	
Endereço:			
DT Várzea da Pedra – Localidade: Caioca			
Cidade	UF	CEP	(DDD)Celular
SOBRAL	CE	62.109-000	(88) 99635-1010
Endereço eletrônico (@)			Outros contatos
lucianamesquita2013@gmail.com			
CATEGORIA/LOTE: 02/02			

*[Handwritten signature]*



Eu, Maria Luciana da Silva Mesquita, com CPF sob o Nº: 033.151.543-17, representante da Organização da Sociedade Civil: **ASSOCIAÇÃO COMUNITÁRIA SIMAO ALVES**, com o presente, encaminho a Vossa Senhoria o projeto **Futebol na Várzea**, para concorrer à categoria nº 02 ao lote nº 02, acompanhado da documentação necessária, com vistas à inscrição no **EDITAL DE CHAMAMENTO PÚBLICO Nº 001/2019**, ao tempo em que solicito apoio para o mesmo e declaro que as informações nele contidas são de minha inteira responsabilidade, podendo vir a ser comprovadas a qualquer tempo.

Sobral/CE, 21 de outubro de 2019.

Atenciosamente,

Maria Luciana da Silva Mesquita  
Assinatura

PLANO DE TRABALHO



1. DANOS CADASTRAIS DOS PARCEIRO(S)

a) DA ENTIDADE

<b>Entidade:</b> Associação Comunitária Simao Alves			<b>CNPJ:</b> 13.626.934/0001-85
<b>Endereço:</b> DT Várzea da Pedra - Localidade: Caioca			
<b>Cidade:</b> Sobral	<b>UF:</b> CE	<b>CEP:</b> 62.109-000	<b>(DDD) Telefone/FAX</b> (88) 3611-4536
<b>Sítio eletrônico (WWW)</b>		<b>Endereço eletrônico (@)</b> lucianamesquita2013@gmail.com	

b) DO RESPONSÁVEL

<b>Nome do Responsável:</b> Maia Luciana da Silva Mesquita		<b>Cargo:</b> Presidente	
<b>Endereço:</b> DT Várzea da Pedra - Localidade: Caioca			
<b>Cidade:</b> Sobral	<b>UF:</b> CE	<b>CEP:</b> 62.109-000	<b>(DDD)Telefone(s) / FAX</b> (88) 99635-1010
<b>RG/Órgão Expedidor:</b> 2005031044800 - SSP/CE			<b>CPF</b> 033.151.543-17
<b>Endereço eletrônico do responsável (@)</b>			<b>Outros contatos</b>

*Luciana*

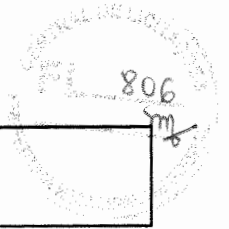

lucianamesquita2013@gmail.com

**c) DA CONTA BANCÁRIA ESPECÍFICA**

<b>Banco</b> Banco ITAÚ	<b>Agência e dígito</b>	<b>Conta Corrente e dígito</b>
<b>Outras informações:</b> A Conta será aberta após a aprovação do projeto		

**2. OUTROS PARTÍCIPES**

( ) Interveniente ( ) Executor

<b>Ente/Entidade:</b>		
<b>C.N.P.J.:</b>		
<b>Endereço completo:</b>		
<b>Cidade:</b>	<b>UF:</b>	<b>CEP:</b>
<b>Telefone do Ente/Entidade: (DDD+número)</b>		
<b>Nome do Responsável:</b>		
<b>C.P.F.:</b>	<b>R.G.:</b>	<b>Órgão:</b>
<b>Endereço completo:</b>	<b>CEP:</b>	
<b>Telefone do responsável: (DDD+número)</b>		

*[Handwritten signature]*



### 3. DESCRIÇÃO DO PROJETO

Título do Projeto: <b>FUTEBOL NA VÁRZEA</b>			
Público-Alvo: O Projeto <b>Futebol na Várzea</b> visa atuar na Localidade de Várzea da Pedra, que fica localizada no Distrito de Caioca, há 15 km da sede de Sobral, <b>atendendo crianças, adolescentes e jovens de 08 a 24 anos, de ambos os sexos, totalizando um quantitativo de 40 pessoas moradores da localidade de Várzea da Pedra.</b> As atividades ocorrerão duas vezes por semana durante o mês de dezembro, sempre no horário da tarde, com duração de 60 minutos.			
Período de Execução		Período de Realização	
Início: 01 – Fev – 2020	Fim: 15 – Mar – 2020	Início: 01 – Fev – 2020	Fim: 14 – Mar – 2020

#### Identificação do projeto

O futebol é um dos esportes mais populares no mundo, ele é praticado em centenas de países, passando por várias transformações até se tornar o que ele é hoje. Para muitos a prática desse esporte é a única opção de lazer, mas também uma esperança de vida melhor através do tão sonhado alcance de se tornar um jogador profissional.

O Projeto Futebol na Várzea, percebendo todo esse contexto propício para a linguagem do futebol, chega para fortalecer a prática do futebol amador entre crianças, adolescentes e jovens da localidade Várzea da Pedra, com atividades acontecendo todas as quartas e sextas-feiras de dezembro, promovendo os treinos preparatórios e um torneio final, para destacar os melhores participantes e a evolução do coletivo.

#### Justificativa da proposição

A localidade Várzea da Pedra faz parte do Distrito de Caioca, e está localizada a 15 km da sede de Sobral, nos moradores da localidade sofremos com a falta de estrutura para a prática esportiva, observando a não disponibilidade de um campo de futebol adequado para as práticas esportivas de nossas crianças e adolescentes que acabam sem opções de lazer e formação esportiva de qualidade.

Atualmente, para as práticas do futebol, nos nossos jovens atletas jogam em descampados, com trave de carnaúba, onde só é possível jogar 10 pessoas ao mesmo tempo, inviabilizando a inclusão de mais adeptos e limitando os participantes a um jogo não oficial.

Ampliando e potencializando as aulas e a prática do Futebol, vamos abranger mais jovens a um estilo de vida saudável, promovendo a paz e a harmonia entre seus pares no esporte. A associação já realizou diversos torneios com os jovens, contudo, temos agora a oportunidade de qualificar a atenção aos nossos jovens

com uma escola munida de materiais humanos e didáticos adequados.



**Programação das ações do projeto**

DATA	HORA	LOCAL	ATIVIDADE
01/02/2020	16h	Campo da Várzea	Aula inaugural
04/02/2019	16h	Campo da Várzea	Treino da equipe
06/02/2020	16h	Campo da Várzea	Treino da equipe
11/02/2020	16h	Campo da Várzea	Treino da equipe
13/02/2020	16h	Campo da Várzea	Treino da equipe
18/02/2019	16h	Campo da Várzea	Treino da equipe
03/03/2019	16h	Campo da Várzea	Treino da equipe
05/03/2019	16h	Estádio do Junco.	Realização do torneio.
10/03/2019	16h	Sede da Associação	Reunião de Avaliação do projeto
14/03/2019	10h	Secjel Sobral	Entrega das prestações de contas do projeto

**Objetivo Geral**

Proporcionar aos jovens uma prática esportiva saudável, com materiais adequados e uma orientação profissional, com o desejo de formar novos adeptos ao esporte, além de novos replicadores de um esporte que promova a paz e a harmonia.

**Objetivo(s) específico(s)**

- Identificar novos adeptos na modalidade futebol;
- Fortalecer a presença feminina no esporte;



- Identificar através das falas, as mudanças físicas, técnicas e táticas que as aulas de futebol proporcionaram.

#### Contrapartida ao CONCEDENTE

O nome e a logomarca da Prefeitura Municipal de Sobral serão divulgados em todo o material de divulgação, promoção, vestuário e premiação produzido para o evento. Inserção da marca nos convites, nos banners, nas divulgações virtuais e nos spots de rádio.

O apoio será mencionado em toda a agenda de assessoria de imprensa, desde divulgações em emissoras de rádio do município, até pautas espontâneas que venham a acontecer em emissoras de televisão e jornais impressos de circulação regional.

#### 4. CRONOGRAMA FÍSICO

Meta 1	VALOR TOTAL	DATA INICIAL	DATA FINAL
Futebol na Várzea	5.000,00	01/02/2020	15/03/2019

Etapa 1.1					DATA INICIAL	DATA FINAL
Logística					01/02/2020	15/03/2019
Itens	Natureza da Despesa	Descrição da Despesa	Unidade de Medida	Qtde	Vr. Unit	Vr. Total
1.1.1	Consumo	Bola de futebol número 5, Composição: Microfibra, peso do Produto: 410 - 450g, Costura: Com Costura e Circunferência: 68 - 70 cm.	Un	15	100,00	1.500,00
1.1.2	Consumo	(AxL) 68cm X 38cm, m elástico reforçado e com costuras e acabamento nas laterais e no pescoço, garantindo, durabilidade e conforto. Tamanho único "G"	Un	20	10,00	200,00
1.1.3	Consumo	Combustível gasolina para transporte.	Litros	50	5,00	250,00
1.1.4	Serviço	Blusas sublimadas com a logomarca da equipe, da associação e da PMS	Un	30	38,00	1.140,00
1.1.5	Consumo	Tubo: Policarbonato. Haste: Acrilato Nitrílica Butadieno Estireno. T Handle: Polipropileno, Fechos: Acrilato Nitrílica Butadieno Estireno	Pct	2	35,00	70,00
1.1.6	Consumo	Apito Dedal Profissional c/ Bocal de Silicone	Un	2	30,00	60,00
1.1.7	Serviço	Traves de ferro 2,50(a) x 7,20(c).	Un	2	340,00	680,00

*[Handwritten signature]*





<b>Valor Total da Etapa:</b>	3.900,00
------------------------------	----------

Etapa 2.1					DATA INICIAL	DATA FINAL
Recursos Humanos					01/02/2020	15/03/2019
Itens	Natureza da Despesa	Descrição da Despesa	Unidade de Medida	Qtde	Vr. Unit	Vr. Total
2.1.1	Pessoal	Treinador, responsável pelos planejamentos e execuções das aulas.	h	20	15,00	300,00
2.1.2	Pessoal	Auxiliar técnico	h	20	15,00	300,00
<b>Valor Total da Etapa:</b>						600,00

Etapa 3.1					DATA INICIAL	DATA FINAL
Plano de Mídia					01/02/2020	15/03/2019
Itens	Natureza da Despesa	Descrição da Despesa	Unidade de Medida	Qtde	Vr. Unit	Vr. Total
3.1.1	Serviço	Banner de lona de 80cm x 1,20cm, com a logomarca do projeto, mais a logomarca da PMS.	Un	1	100,00	100,00
3.1.2	Serviço	Criação dos perfis em páginas de redes sociais, responsáveis pela divulgação e promoção do evento.	Un	1	400,00	400,00
<b>Valor Total da Etapa:</b>						500,00

<b>VALOR GLOBAL DO PLANO DE TRABALHO</b>	5.000,00
--	----------

**DECLARO**, para servir de comprovação junto a PREFEITURA MUNICIPAL DE SOBRAL representado através da SECRETARIA DA CULTURA JUVENTUDE ESPORTE E LAZER - SECJEL, que o(a) Associação Comunitária Simão Alves, em relação a Proposta de Fomento para o projeto Futebol na Várzea, está contemplada a **ECONOMICIDADE** para o Ente Público, bem como que os valores citados acima expressam a realidade de mercado.

**5. CRONOGRAMA DE DESEMBOLSO – EXERCÍCIO 2019 (expresso em R\$)**

**CONCEDENTE:** Prefeitura Municipal de Sobral

**DATA:** 20 / 11 / 2019

DECLARO, para servir de comprovação junto a PREFEITURA MUNICIPAL DE SOBRAL, através da SECRETARIA DA CULTURA JUVENTUDE ESPORTE E LAZER - SECJEL, que o(a) Associação Comunitária Simão Alves, para fins da realização do projeto Futebol na Várzea, não formalizará qualquer parceria com a



consecução de finalidades de interesse público e recíproco, mediante a execução de atividades ou de projetos previamente estabelecidos em planos de trabalho.

## 6. DECLARAÇÃO

Na qualidade de representante legal da ASSOCIAÇÃO COMUNITÁRIA SIMAO ALVES, DECLARO, para fins de prova junto a PREFEITURA MUNICIPAL DE SOBRAL através da SECRETARIA DA CULTURA JUVENTUDE ESPORTE E LAZER - SECJEL, para os efeitos e sob pena de Lei, que INEXISTE qualquer débito em mora ou situação de INADIMPLÊNCIA perante o Tesouro Municipal, Estadual ou qualquer outro órgão ou Ente/Entidade da Administração Pública Municipal e Estadual, que impeça a transferência de recursos oriundos de dotações consignadas no Orçamento Geral do Município, destinados à consecução do objeto caracterizado no presente Plano de Trabalho.

Sobral – CE, 21 de outubro de 2019

*Maria Luciana da Silva Mesquita*

Maria Luciana da Silva Mesquita

Presidente da Associação Comunitária Simao Alves

## 7. APROVAÇÃO / HOMOLOGAÇÃO PELO CONCEDENTE

Homologo o presente Plano de Trabalho, conforme a legislação vigente.

Sobral, \_\_\_\_ de \_\_\_\_\_ de 2019.

*Igor José Araújo Bezerra*

Ordenador de Despesas da Secretaria da Cultura , Juventude, Esporte e Lazer

# Comprovante de Inscrição e de Situação Cadastral



Contribuinte,

Confira os dados de Identificação da Pessoa Jurídica e, se houver qualquer divergência, providencie junto à RFB a sua atualização cadastral.

A informação sobre o porte que consta neste comprovante é a declarada pelo contribuinte.

		<b>REPÚBLICA FEDERATIVA DO BRASIL</b>	
<b>CADASTRO NACIONAL DA PESSOA JURÍDICA</b>			
NÚMERO DE INSCRIÇÃO 13.626.934/0001-85 MATRIZ	<b>COMPROVANTE DE INSCRIÇÃO E DE SITUAÇÃO CADASTRAL</b>		DATA DE ABERTURA 27/04/2011
NOME EMPRESARIAL <b>ASSOCIACAO COMUNITARIA SIMAO ALVES</b>			
TÍTULO DO ESTABELECIMENTO (NOME DE FANTASIA) *****			PORTE <b>DEMAIS</b>
CÓDIGO E DESCRIÇÃO DA ATIVIDADE ECONÔMICA PRINCIPAL <b>94.30-8-00 - Atividades de associações de defesa de direitos sociais</b>			
CÓDIGO E DESCRIÇÃO DAS ATIVIDADES ECONÔMICAS SECUNDÁRIAS <b>94.99-5-00 - Atividades associativas não especificadas anteriormente</b>			
CÓDIGO E DESCRIÇÃO DA NATUREZA JURÍDICA <b>399-9 - Associação Privada</b>			
LOGRADOURO <b>DT VARZEA DA PEDRA</b>	NÚMERO <b>S/N</b>	COMPLEMENTO	
CEP <b>62.109-000</b>	BAIRRO/DISTRITO <b>CAIOCA</b>	MUNICÍPIO <b>SOBRAL</b>	UF <b>CE</b>
ENDEREÇO ELETRÔNICO	TELEFONE <b>(88) 3611-4536 / (88) 3611-4536</b>		
ENTE FEDERATIVO RESPONSÁVEL (EFR) *****			
SITUAÇÃO CADASTRAL <b>ATIVA</b>		DATA DA SITUAÇÃO CADASTRAL <b>27/04/2011</b>	
MOTIVO DE SITUAÇÃO CADASTRAL			
SITUAÇÃO ESPECIAL *****		DATA DA SITUAÇÃO ESPECIAL *****	

Aprovado pela Instrução Normativa RFB nº 1.863, de 27 de dezembro de 2018.

Emitido no dia 16/10/2019 às 14:58:10 (data e hora de Brasília).

Página: 1/1

[Consulta QSA / Capital Social](#)

[Voltar](#)



Preparar Página  
para Impressão

A RFB agradece a sua visita. Para informações sobre política de privacidade e uso, [clique aqui](#).  
[Atualize sua página](#)

*Quinto*

10



## ANEXO III

### DECLARAÇÃO DO PROPONENTE

Eu, **Maria Luciana da Silva Mesquita**, portadora da Carteira de Identidade nº **2005031044800**, órgão expedidor SSP/CE, expedida em 29/07/2005; portadora do CPF nº **033.151.543-17**; residente e domiciliada na DT Várzea da Pedra – Localidade: Caioca, s/n, na cidade de Sobral - CE, Estado do Ceará, CEP 62.101-000, telefone (88) 99635.1010, e-mail: lucianamesquita2013@gmail.com; declaro, para os devidos fins, que sou a dirigente da **ASSOCIAÇÃO COMUNITÁRIA SIMAO ALVES**, CNPJ: 13.626.934/0001-85; com sede social na DT Várzea da Pedra – Localidade: Caioca, s/nº, na cidade de Sobral, Estado do Ceará, CEP: 62.101-000, telefone (88) 3611-4536; e-mail: lucianamesquita2013@gmail.com, exercendo o cargo de Presidente, com mandato de 02 anos conforme disposto no artigo XVI do Estatuto Social, vencendo em 22 de fevereiro de 2020, podendo, portanto, representá-la. Declaro, para os devidos fins, que não possuo como dirigente, bem como no seu quadro permanente de funcionários, membro de Poder ou do Ministério Público, ou dirigente de órgão ou entidade da Administração Pública do Município de Sobral, nem seus respectivos cônjuges ou companheiros, bem como parentes em linha reta, colateral ou por afinidade, até o segundo grau, nos termos do art. 39, inciso III, da Lei Federal nº 13.019/2014. Declaro, ainda, para os devidos fins, que não possuo, em meu quadro permanente, dirigentes, servidores, colaboradores e terceirizados pertencentes ao quadro de servidores ativos no Município de Sobral, estando de acordo com os termos do **CHAMAMENTO PÚBLICO Nº 001/2019**.

Sobral- CE, 21 de outubro de 2019.

*maria luciana da silva mesquita*

**Assinatura**



**ANEXO IV**

**TERMO DE AUTORIZAÇÃO DE USO DE IMAGENS E ÁUDIO**

Eu, Luciana Maria da Silva Mesquita, Solteira, Estudante, portadora da carteira de identidade nº 2005031044800, expedida pelo SSP/CE, inscrita no CPF sob o nº 033.151.543-17, residente e domiciliado(a) no DT Várzea da Pedra – Localidade: Caioca, s/nº, Sobral/CE, CEP 62.101-000, na qualidade de representante legal do(a) ASSOCIAÇÃO COMUNITÁRIA SIMAO AVLVES, autorizo, de forma expressa, o uso e a reprodução de som e imagem (fotografias, ilustrações, áudio e vídeo,) sem qualquer ônus, em favor da SECRETARIA DA CULTURA, JUVENTUDE, ESPORTE E LAZER - SECJEL, inscrita no CNPJ/MF sob o nº 10.321.307/0001- 48, com sede na Rua Oriano Mendes, nº 250 , Centro na cidade de Sobral - CE, para que a mesma os disponibilize para utilização em futuras campanhas institucionais, inclusive em seu site na Internet, sem custo para a Secretaria, para fins de divulgação do II Edital de Incentivo ao Esporte de Sobral 2019.

Por esta ser a expressão da minha vontade, declaro que autorizo o uso acima descrito sem que nada haja a ser reclamado a qualquer título que seja sobre direitos à minha imagem, conexos ou a qualquer outro.

Sobral/CE, 21 de outubro de 2019.

*Luciana Maria da Silva Mesquita*  
Assinatura

**TESTEMUNHAS:**

1) Nome: .....

Assinatura:

CPF:

2) Nome:

Assinatura:

CPF:

PORTIFÓLIO ASSOCIAÇÃO COMUNITÁRIA SIMAO ALVES

815  
my

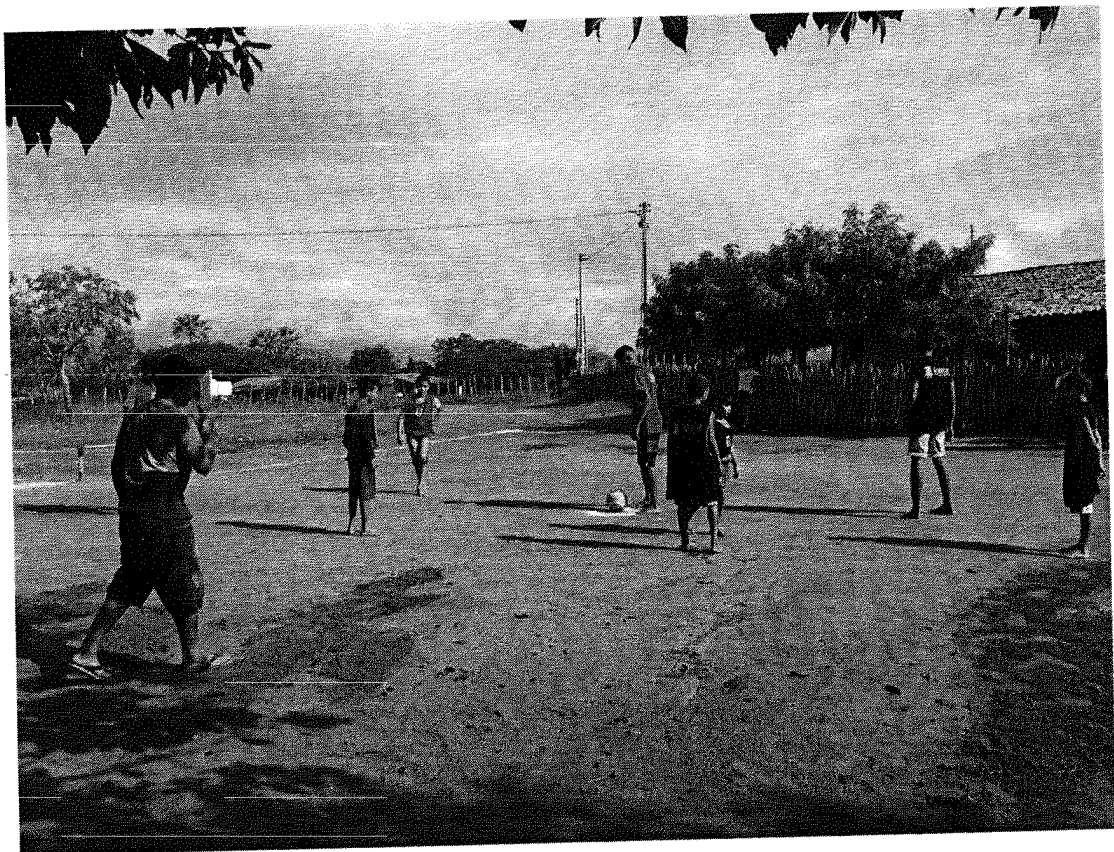

*Alves*



PORTIFÓLIO ASSOCIAÇÃO COMUNITÁRIA SIMAO ALVES



*Assim*

57

Maria



PORTIFÓLIO ASSOCIAÇÃO COMUNITÁRIA SIMÃO ALVES

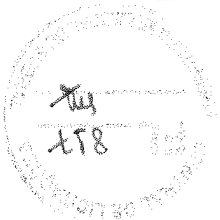



*Quarta*



PORTIFÓLIO ASSOCIAÇÃO COMUNITÁRIA SIMÃO ALVES

