

1 CORTE AA  
ESCALA 1/100

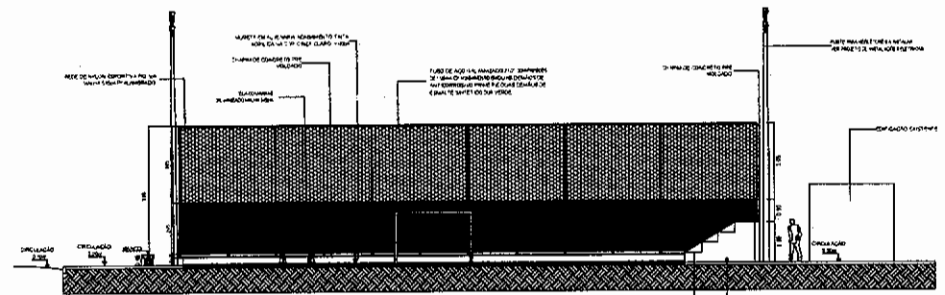

2 CORTE BB  
ESCALA 1/100

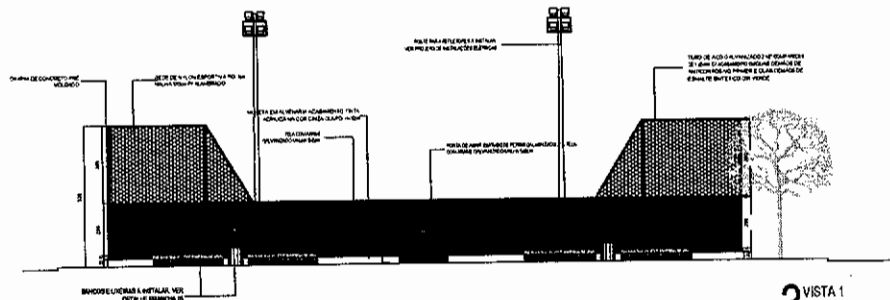

3 VISTA 1  
ESCALA 1/100

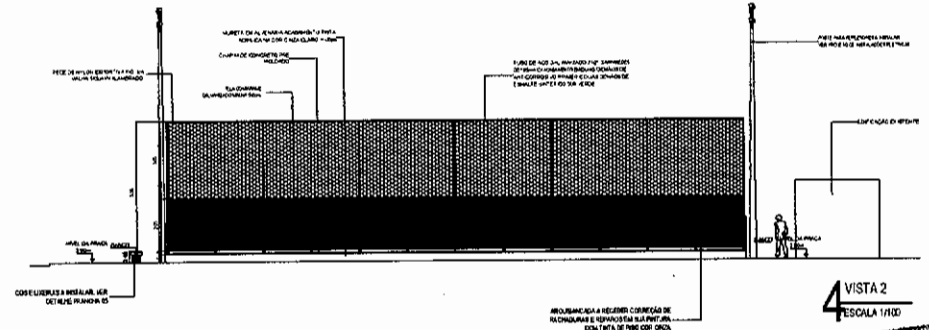

4 VISTA 2  
ESCALA 1/100

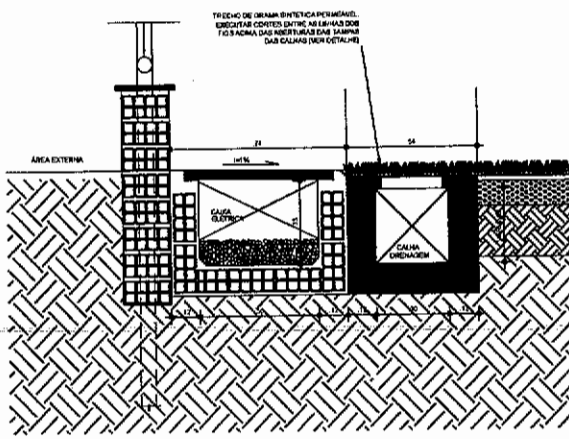

2 DET CORTE INSTALAÇÃO  
ESCALA 1/10

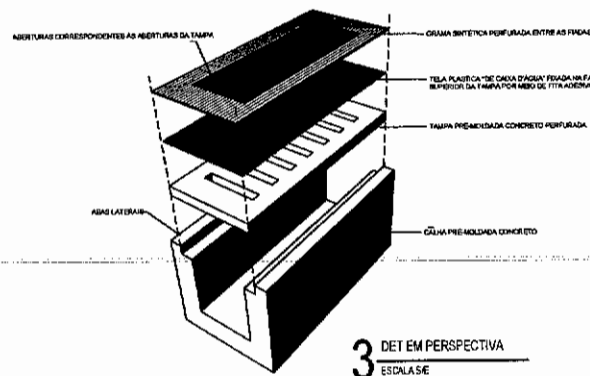

3 DET EM PERSPECTIVA  
ESCALAS 1/10

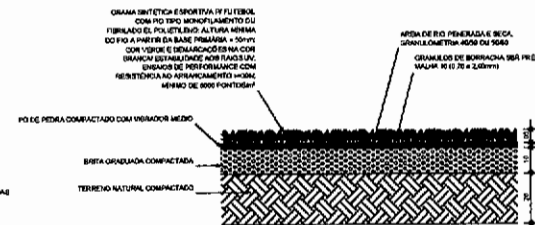

4 DET EM VISTA INSTALAÇÃO  
ESCALA 1/10

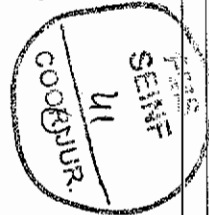

DET. TIPOS DE MEDIDAS GEMEL SEM CONDIÇÕES DO LOCAL

SECRETARIA DA INFRAESTRUTURA	
PROJETO: PROJETO ARQUITETÔNICO CONSTRUÇÃO DE CAMPINHO NO BARRIO DOM EXPEDITO	
INTERESSADO: PREFEITURA DE SOBRAL	AUTOR: EMÍDIO CAMARÁ
ENDEREÇO: DOM EXPEDITO	AUTOR: NADINE SILVEIRA
COORDENADOR: SOBRAL	PROJETO: Emídio Cabral Junior Arquiteto - Matrícula CAU: A157270
	SECRETARIA DA INFRAESTRUTURA - SEINF Prefeitura Municipal de Sobral
DATA: 18/03/21	REVISÃO: 18/03/21
	ARQ 04/05