

**COORDENADORIA JURÍDICA**

**PROGRAMA MUNICIPAL DE MANUTENÇÃO E DESENVOLVIMENTO DA  
EDUCAÇÃO INFANTIL E ENSINO FUNDAMENTAL– PMDE**

**PRESTAÇÃO DE CONTAS**

**PROTOCOLO DE APROVAÇÃO DA PRESTAÇÃO**

Tendo em vista a análise da Prestação de Contas, consta em pleno acordo as normas de comprovantes (Ofícios, Demonstrativos, Nota Fiscal, Recibo e Mapas) de acordo com a Lei PMDE N°1861 de 24 DE abril de 2019. É dada como **ANALISADA E APROVADA** esta Prestação.

**Conselho Escolar Manoel Marinho**

Mês de Referência: **JULHO/2021**

Data da Análise: **31/08/2021**

## Extrato Mensal por Instituição de Ensino - PMDE

Escola / Centro de Educação Infanti MANOEL MARINHO

Mês de Referência: JULHO/2021

Receita	
Saldo Anterior:	13.451,73
Repasse Mensal:	3.794,00
Rendimento:	31,24
Depósito:	0,00
IOF:	0,00
IRRF:	0,43
<b>Receita Total:</b>	<b>17.276,54</b>

Despesas					
Edifício	Despesa	Mês/Ref.	Data Pgto	Valor R\$	Observação
POLO (795387)	ÁGUA	junho/2021	10/07/2021	92,60	
POLO (795387)	INTERNET	julho/2021	08/07/2021	193,81	
POLO (795387)	LUZ	junho/2021	08/07/2021	196,77	
POLO (795387)	TAXAS BANCÁRIAS	julho/2021	20/07/2021	69,00	
ANEXO - EDUARDO PONTE FROTA (1795867)	ÁGUA	junho/2021	10/07/2021	92,60	
ANEXO - EDUARDO PONTE FROTA (1795867)	LUZ	junho/2021	08/07/2021	107,02	
				<b>751,80</b>	

<b>Saldo:</b>	<b>16.524,74</b>
---------------	------------------



Conselho Escolar Manoel Marinho  
Caioca - S/N – Sobral – CE – CEP 62109-000  
SOBRAL-CE  
E-mail: escolamanoelmarinho.seducsobral@gmail.com  
CNPJ: 03171.694/001-18  
INEP: 23025328

# **P**RESTAÇÃO DE **C**ONTAS

## **PMDE**

**PROGRAMA MUNICIPAL DE MANUTENÇÃO E DESENVOLVIMENTO DO ENSINO  
FUNDAMENTAL E INFANTIL**

**CONSELHO DE PAIS DA  
ESCOLA MANOEL MARINHO**

**JULHO/2021**

**Sistema de Protocolo Único**

Órgão / Local de Origem:

SME/ESMM - ESCOLA MANOEL MARINHO

Nº Processo:

P161144/2021

Data Abertura:

12/08/2021 - 09:33

Tipo:

Prestação de Contas

Assunto:

Programa Municipal de Manutenção e Desenvolvimento da Educação Infantil e do Ensino Fundamental - PMDE

Nome do Interessado:

Conselho Escolar Manoel Marinho

Observação:

sem observação

**TRAMITAÇÕES**

Nº	ÚLTIMO DESTINO	DATA	RESPONSÁVEL
1	SME/CEPAE	12/08/2021 - 09:33	Lidiane Rodrigues Dos Santos
2			
3			
4			
5			
6			



## Extrato por período

Cliente: CONSELHO ESCOLAR MANOEL MARINHO

Conta: 0554 | 003 | 00001427-0

Data: 12/08/2021 - 10:23

Mês: Julho/2021

Período: 1 - 31

### Extrato

Data Mov.	Nr. Doc.	Histórico	Valor	Saldo
	000000	SALDO ANTERIOR	0,00	0,00
08/07/2021	000341	CRED TED	3.794,00 C	3.794,00 C
08/07/2021	990001	APL AUTOM	3.794,00 D	0,00 C
12/07/2021	900810	CHEQ COMP	193,81 D	193,81 D
12/07/2021	727220	RESG AUTOM	193,81 C	0,00 C
13/07/2021	900809	CHEQUE SAC	303,79 D	303,79 D
13/07/2021	900812	CHEQUE SAC	185,20 D	488,99 D
13/07/2021	727220	RESG AUTOM	488,99 C	0,00 C
20/07/2021	062021	DB CEST PJ	69,00 D	69,00 D
20/07/2021	727220	RESG AUTOM	69,00 C	0,00 C

SAC CAIXA: 0800 726 0101

Pessoas com deficiência auditiva: 0800 726 2492

Ouvidoria: 0800 725 7474

Help Desk CAIXA: 0800 726 0104



**Extrato Fundo de Investimento**  
Para simples verificação

Nome da Agência SOBRAL, CE	Código 0554	Operação 5823	Emissão 12/08/2021
-------------------------------	----------------	------------------	-----------------------

Fundo CAIXA FIC MOVIMENTAÇÕES AUTOMÁTICAS	CNPJ do Fundo 14.508.652/0001-46	Início das Atividades do Fundo 13/07/2012
--	-------------------------------------	--

**Rentabilidade do Fundo**

No Mês(%)	No Ano(%)	Nos Últimos 12 Meses(%)	Cota em: 30/06/2021	Cota em: 30/07/2021
0,1978	0,6179	0,6685	1,730055	1,733477

**Administradora**

Nome Caixa Econômica Federal	Endereço SBS - Quadra 04 - Lotes 3/4 - Brasília/DF	CNPJ da Administradora 00.360.305/0001-04
---------------------------------	---	--

**Cliente**

Nome CONSELHO ESCOLAR MANOEL MARINHO	CPF/CNPJ 03.171.694/0001-18	Conta Corrente 003.00001427-0	Mês/Ano 07/2021	Folha 01/01
---	--------------------------------	----------------------------------	--------------------	----------------

Análise do Perfil do Investidor	Data da Avaliação
---------------------------------	-------------------

**Resumo da Movimentação**Histórico **Valor em R\$** Qtde de Cotas Saldo Anterior 13.451,73C 7.775,321773

Aplicações	3.794,00C	2.191,856162
Resgates	751,80D	434,460467
Rendimento Bruto no Mês	31,24C	
IRRF	0,43D	
IOF	0,00	
Taxa de Saída	0,00	
Saldo Bruto*	16.524,74C	9.532,717468
Resgate Bruto em Trânsito*	0,00	

(\*) Valor sujeito à tributação, conforme legislação em vigor

**Movimentação Detalhada**

Data Histórico	<b>Valor R\$</b>	Qtde de Cotas	08 / 07 APLICACAO	3.794,00C	2.191,856162	12 / 07 RESGATE	193,81D	112,011079
	IRRF				0,11D			
	IOF				0,00			
13 / 07	RESGATE				488,99D			282,588194
	IRRF				0,28D			
	IOF				0,00			
20 / 07	RESGATE				69,00D			39,861192
	IRRF				0,04D			
	IOF				0,00			

**Dados de Tributação****Rendimento Base**

1,80

**IRRF****Informações ao Cotista**

Acesse o site da CAIXA e conheça os E-FUNDOS : os fundos da CAIXA com movimentações! exclusivamente pelo Internet Banking CAIXA e com taxas de administração inferiores às.

praticadas pelo mercado. Com os E-FUNDOS CAIXA você tem excelentes opções de investimento ao alcance de suas mãos, de acordo com seu perfil.

Um jeito prático de investir, da comodidade da sua casa!





## ESCOLA MANOEL MARINHO

Conselho Escolar Manoel Marinho  
Rua Jeremias da Frota, sn – SOBRAL/CE - Distrito de Caioca  
E-mail: manodelmarinho.seducsobral@gmail.com  
CNPJ: 03.171.694/0001-18  
INEP: 23025328

**OFICIO N° 0025/2021**

Sobral-CE, 12 de agosto de 2021.

Do: Conselho Escolar Manoel Marinho

Para: Secretaria Municipal da Educação de Sobral/ SEDUC

Ref.: Encaminhamento da Prestação de Contas

Prezado Secretário,

Encaminhamos a Vossa Senhoria, a Prestação de Contas financiada com o Recurso do **PMDE**, referente à **JULHO/2021**.

Atenciosamente,

Presidente da Unidade Executora

Lidiane Rodrigues dos Santos  
Ato nº. 447/2021  
Diretora Escolar

Ilmo Sr.  
Francisco Herbert Lima Vasconcelos  
Secretário da Educação – SEDUC/Sobral





## PARECER DO CONSELHO FISCAL

Os abaixo assinados membros do Conselho Fiscal Escolar da Escola Manoel Marinho, depois de examinarem cuidadosamente os documentos que compõem esta prestação de contas do **PMDE** de JULHO de 2021 no valor de **R\$ 751,80** são de parecer favorável em razão da regularidade das contas e documentos comprobatórios apresentados.

Sobral, 12 de AGOSTO de 2021.

Greyciele Machado Aguiar Greyciele Machado Aguiar CPF: 055.074.793-13

Maritânia Cardoso de Oliveira Maritania Cardoso de Oliveira CPF: 560.020.843-04

Evangelina Gomes Melo Evangelina Gomes Melo CPF: 560.415.863-15

Lidiane Rodrigues dos Santos

Presidente da Unidade Executora  
**Lidiane Rodrigues dos Santos**  
Ato nº. 447/2021  
Diretora Escolar





**COORDENAÇÃO FINANCEIRA DE CONTABILIDADE E ACOMPANHAMENTO DE PRESTAÇÃO DE CONTAS  
DEMONSTRATIVO DA EXECUÇÃO DA RECEITA E DA DESPESA E DE PAGAMENTOS EFETUADOS**

<b>BLOCO 1 – IDENTIFICAÇÃO</b>	
01 – Programa/Convênio	02 – Exercício
PROGRAMA MUNICIPAL DE MANUTENÇÃO E DESENVOLVIMENTO DO ENSINO FUNDAMENTAL E INFANTIL - PMDE	
03 – Nome da Unidade Executora	04 – Número do CNPJ
Conselho Escolar Manoel Maranhão	03171.694001-18
05 – Endereço	06 – Município
Caioça - SIN - Sobral - CE - CEP 62109-000	SOBRAL
	07 – UF
	CE

<b>BLOCO 2 – SÍNTESE DA EXECUÇÃO DA RECEITA E DA DESPESA (R\$)</b>			
08 – Saldo Reprogramado do mês Anterior (+)	09 – Valor Creditado pela Prefeitura (+)	10 – Depósito	11 – Rendimento de Aplicação Financeira (+)
Custeio	Custeio	Custeio	Custeio
R\$ 13.451,73	R\$ 3.794,00	R\$ 0,00	R\$ 30,81
			R\$ 17.276,54

13 – Valor da Despesa Realizada (-)	15 – Saldo a Reprogramar para o Exercício Seguinte	17 – Período de Execução	18 – Nº de Escolas Atendidas
Custeio	Custeio		
R\$ 751,80	R\$ 16.524,74	01/07/2021 até 31/07/2021	1 POLO E 1 ANEXO

<b>BLOCO 3 – PAGAMENTOS EFETUADOS</b>											
19 – Item	20 – Nome do Favorecido	21 – CNPJ ou CPF	22 – Tipo de Bens e Materiais Adquiridos ou Serviços Contratados	23 – Origem R\$ (*)	24 – Nat. Desp	25 – Documento			26 – Pagamento		27 – Valor (R\$)
						Tipo	Número	Data	Nº Ch/OB	Data	
1	SOBRALNET	01.300.487/0001-90	SERVIÇO DE INTERNET	C	PMDE	NF	000017436	08.07.2021	900810	08.07.2021	R\$ 193,81
2	ENEL	07.047.251/0001-70	SERVIÇO DE ENERGIA	C	PMDE				900809	08.07.2021	R\$ 303,79
3	SAAE	07.817.778/0001-37	SERVIÇO DE AGUA	C	PMDE				900812	10.07.2021	R\$ 185,20
4	DEB CEST PJ		TARIFA BANCARIA	C	PMDE					20.07.2021	R\$ 69,00
<b>BLOCO 4 – AUTENTICAÇÃO</b>											
R\$ 751,80											

<b>SOBRAL, 12 DE AGOSTO DE 2021</b>		<b>LIDIANE RODRIGUES DOS SANTOS</b>	
Local e Data		Nome do(a) Dirigente ou do Representante Legal	
 PÁG 6		Assinatura do(a) Dirigente ou do Representante Legal <i>Lidiane Rodrigues dos Santos</i>	
		Lidiane Rodrigues dos Santos Diretora Escolar	



**ESTADO DO CEARÁ**  
**PREFEITURA DE SOBRAL**  
**SECRETARIA DO ORÇAMENTO E FINANÇAS**

**Nota Nº**  
**0000017436**  
**SÉRIE**  
**ELETRÔNICA**

**NOTA FISCAL ELETRÔNICA DE PRESTAÇÃO DE SERVIÇOS**

Data de Geração	08/07/2021	Competência	JUL/2021	Nº da NFS-e Substituída	0
Nº do RPS	0	Local da Prestação	SOBRAL-CE	Optante do Simples	NÃO

**DADOS DO PRESTADOR DO SERVIÇO**

	Razão Social	SOBRALNET SERVICOS E TELECOMUNICACOES LTDA - ME				
	Nome Fantasia	SOBRALNET				
	Endereço	RUA DO ATACADO, 701 - GERARDO CRISTINO				
	CPF/CNPJ	01.300.487/0001-90	Insc. Municipal	4512	UF	CE
		Insc. Estadual	0			
Cidade	SOBRAL	C.E.P	62050243	Comp.	LOLA 02	
				Telefone	85 3032-3827	



**DADOS DO TOMADOR DO SERVIÇO**

Razão Social	CONSELHO ESCOLAR MANOEL MARINHO			E-mail	
Endereço	R: ZR:CAIOCA, S/N CAIOCA 62109000 SOBRAL-CE				
CPF/CNPJ	03.171.694/0001-18	Insc. Municipal	0	Insc. Estadual	
				Telefone	

**DESCRIÇÃO DOS SERVIÇOS**

SERVIÇO DE CONEXÃO A INTERNET. REF. VENCIMENTO 25/06/2021 e 25/07/2021	<p align="center"><b>ATESTO QUE O</b></p> <input type="checkbox"/> MATERIAL <input checked="" type="checkbox"/> SERVIÇO <p align="center"><b>DESTA DOCUMENTO FOI RECEBIDO E CONFERIDO.</b></p> <p align="right">DATA 08/07/2021</p>
---	---

**CODIGO DA ATIVIDADE/SERVIÇO**

103 / 103 / 619060100 - Provedores de acesso às redes de comunicações

**INFORMAÇÕES PARA SERVIÇOS DE CONSTRUÇÃO CIVIL**

CÓDIGO DA OBRA		ART DA OBRA	
----------------	--	-------------	--

**TRIBUTOS FEDERAIS**

PIS	0,00	COFINS	0,00	INSS	0,00	CSLL	0,00	IRRF	0,00
-----	------	--------	------	------	------	------	------	------	------

VALORES DO PRESTADOR		INFORMAÇÕES DA OPERAÇÃO		CÁLCULO DO ISS	
Valor Total da Nota	199,80	Natureza da Operação		Valor Total da Nota	199,80
(-) Desconto Incondicionado	0,00	Tributada no Município		(-) Dedução permitida em lei	0,00
(-) Desconto condicionado	0,00	Regime Especial de Tributação		(-) Desconto Incondicionado	0,00
(-) Retenções Federais	0,00	0-Nenhum		Base de Cálculo	199,80
Outras Retenções	0,00	Código de Validação/Link		(X) Alíquota do ISS	3,0000 %
(-) ISS Retido	5,99	hjuolbqc4		ISS a Reter	(X) Sim ( ) Não
(=) Valor Líquido	193,81	http://www.sobral.ce.gov.br/		(=) Valor do ISS	5,99

**INFORMAÇÕES ADICIONAIS**

**OUTRAS INFORMAÇÕES**

Impressa em: 08/07/21 09:58

Hora da emissão: 09:58:52 7

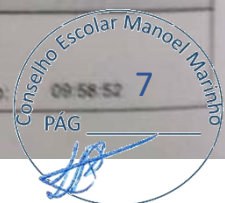

Comp.	Banco	Agência	C1	Conta	C2	Série	Cheque nº	C3	RS
018	104	0554	5	03001427-0	6	AAA	900810	1	# 393,81 #
Pague por este cheque a quantia de <u>CENTO E NOVENTA E TRES REAIS E OITENTA E UM CENTAVOS</u> e centavos acima									
ou à sua ordem <u>SOBRAL NET</u>									
<b>CAIXA</b>									
SOBREL, 08 de julho de 20 21									
Lidiane Rodrigues dos Santos									
CONSELHO ESCOLAR MANOEL MARINH									
CNPJ 03.171.694/0001-18									
CLIENTE BANCÁRIO DESDE 02/2004									
900810 018 104 0554 5 03001427-0 AAA 900810 1									

**PAGO** 08/07/2021  
**COM RECURSO JO P. DE**  
**Lidiane Rodrigues dos Santos**  
**ORDENADOR DE DESPESAS**

**CAIXA**

Cód. Ag. \_\_\_\_\_  
 Nº de Conta de Depósito \_\_\_\_\_

JJ 055400369190-0

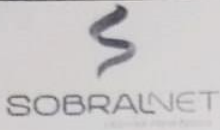

**SOBRALNET SERVIÇOS E TELECOMUNICAÇÕES EIRELI**

Rua menino Deus, 430 – CEP 62010-310 Fone (88)3611-3134

CNPJ: 01.300.487/0001-90 CGF: 06.974.094-1

FINANCEIRO@SOBRALNET.COM.BR

**RECIBO**

R\$ 193,81

Recebi do(a) Sr(a). Conselho Escolar Manoel Marinho

a importância de cento e noventa e três reais e oitenta e um centavos.

Referente a: NF 17436, Acesso internet referente período competência 06/2021 e 07/2021.  
pelo que firmamos o presente recibo.

Sobral-CE 08 de Jul de 2021.

01.300.487/0001-90  
SOBRALNET SERVIÇOS E  
TELECOMUNICAÇÕES EIRELI  
RUA DO MENINO DEUS, 430 - LOJA 21 - CENTRO  
GERARDO CRISTINO - CEP: 62010-310  
SOBRAL - CE

ASSINATURA

PAGO 08/07/2021  
COM RECURSO JO P. DE  
Bridiane Rodrigues dos Santos  
ORDENADOR DE DESPESAS



Sobral, 24 de Maio de 2021

Ao

Conselho Escolar Manoel Marinho.

### Proposta de Preços

ITEM	DESCRIÇÃO	QUANT.	VALOR UNITÁRIO	VALOR TOTAL
1	Fornecimento de serviço de conexão à rede de internet com velocidade de 04 Mbps no mês de Junho/2021 e Julho/2021.	2	R\$99,90	R\$199,80

Validade da Proposta: 90 (Noventa) dias.



Sobralnet Serviços e Telecomunicações Ltda Me

CNPJ: 01.300.487/0001-90



SobralNet Serviços e Telecomunicações - Rua Menino Deus, 430 - Sobral -  
CNPJ: 01.300.487/0001-90

SOL TELECOM - ME  
CNPJ: 20.691.984/0001-01

Ao Setor de Compras / Conselho Escolar Manoel  
Marinho

### ORÇAMENTO

DESCRIÇÃO	QTDE.	VALOR UNITÁRIO	VALOR TOTAL
Referente à prestação de serviços de acesso à internet velocidade de 4Mbps para Conselho Escolar Manoel Marinho no mês 05/2021.	2	R\$110,00	R\$ 220,00

PRAZO DE VALIDADE: 90 DIAS

Canindé, 22 de Maio de 2021.

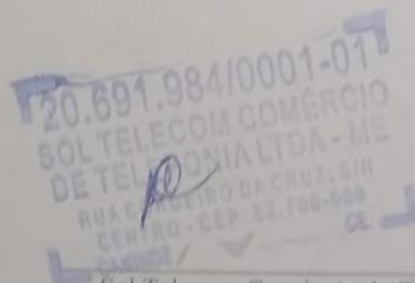

Sol Telecom Comércio de Telefonia  
Sócio-Administrador

SOL TELECOM COMERCIO DE TELEFONIA LTDA ME  
CNPJ: 20.691.984/0001-01  
Rua: Cordeiro da Cruz, S/N, Centro - Canindé/Ce62.700 - 000  
(88)3613-3065



**M.W.TELECOM LTDA - ME**  
Rua: Marginal, 1218 - Jerônimo de Medeiros Prado Sobral - Ce  
Cep: 62.044-270 - Fone (88)3613-3065  
CNPJ: 09.122.198/0001-50

### Conselho Escolar Manoel Marinho.

Item	Serviço	Quant. (Mês)	Valor Unitário	Valor Total
01	Fornecimento de link de acesso à internet com velocidade de 4Mbps, destinado a Conselho Escolar Manoel Marinho, competência 06/2021 e 07/2021.	2	R\$115,00	R\$230,00

Validade da Proposta: 90 (Noventa) dias

Sobral - Ce, 26 de Maio de 2021.

09.122.198/0001-50  
M. W. TELECOM LTDA - ME  
AV. MARGINAL, 1218  
JERÔNIMO DE MEDEIROS PRADO  
CEP: 62.044-270

M. W. TELECOM LTDA - ME  
CNPJ: 09.122.198/0001-50

M. W. TELECOM - Rua Marginal, 1218 - Jerônimo de Medeiros Prado, Sobral - Ce - Fone/Fax: (88) 3613.3065.  
CNPJ: 09.122.198/0001-50

### MAPA COMPARATIVO DE PREÇOS

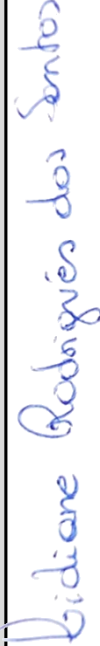
Item	Especificação	UND	Quant.	Preço Unitário do Fornecedor			Vencedor
				A	B	C	
1	FORNECIMENTO DE SERVIÇO DE CONEXÃO A REDE DE INTERNET COM VELOCIDADE DE 04 MBPS REFERENTE A MAIO 2021	UND	1	R\$ 99,90	R\$ 110,00	R\$ 115,00	SOBRAL NET
Especificação dos Fornecedoros				A	SOBRALNET		
				B	SOL TELECOM-ME		
				C	MW TELECOM LTDA-ME		
MOTIVO DA ESCOLHA				Menor preço			
DATA				PRESIDENTE			
26 de MAIO de 2021							



10/02/2021



MINISTÉRIO DA FAZENDA  
Secretaria da Receita Federal do Brasil  
Procuradoria-Geral da Fazenda Nacional

CERTIDÃO NEGATIVA DE DÉBITOS RELATIVOS AOS TRIBUTOS FEDERAIS E À DÍVIDA ATIVA  
DA UNIÃO

Nome: SOBARNET SERVICOS E TELECOMUNICACOES EIRELI  
CNPJ: 01.300.487/0001-90

Ressalvado o direito de a Fazenda Nacional cobrar e inscrever quaisquer dívidas de responsabilidade do sujeito passivo acima identificado que vierem a ser apuradas, é certificado que não constam pendências em seu nome, relativas a créditos tributários administrados pela Secretaria da Receita Federal do Brasil (RFB) e a inscrições em Dívida Ativa da União (DAU) junto à Procuradoria-Geral da Fazenda Nacional (PGFN).

Esta certidão é válida para o estabelecimento matriz e suas filiais e, no caso de ente federativo, para todos os órgãos e fundos públicos da administração direta a ele vinculados. Refere-se à situação do sujeito passivo no âmbito da RFB e da PGFN e abrange inclusive as contribuições sociais previstas nas alíneas 'a' a 'd' do parágrafo único do art. 11 da Lei nº 8.212, de 24 de julho de 1991.

A aceitação desta certidão está condicionada à verificação de sua autenticidade na Internet, nos endereços <<http://rfb.gov.br>> ou <<http://www.pgfn.gov.br>>.

Certidão emitida gratuitamente com base na Portaria Conjunta RFB/PGFN nº 1.751, de 2/10/2014.  
Emitida às 17:58:01 do dia 10/02/2021 <hora e data de Brasília>.  
Válida até 09/08/2021.

Código de controle da certidão: **BACA.77B9.6379.0A3C**  
Qualquer rasura ou emenda invalidará este documento.





GOVERNO DO  
ESTADO DO CEARÁ  
Procuradoria Geral do Estado

**Certidão Negativa de Débitos Estaduais**

202106429074

Emitida para os efeitos da Instrução Normativa Nº 13 de 02/03/2001

IDENTIFICAÇÃO DO(A) REQUERENTE
<b>Inscrição Estadual:</b> 069740941
<b>CNPJ / CPF:</b> 01300487000190
<b>RAZÃO SOCIAL:</b> SOBRALNET SERVICOS E TELECOMUNICACOES EIRELI

Ressalvado o direito da Fazenda Estadual de inscrever e cobrar as dívidas que venham a ser apuradas, certifico, para fins de direito, que revendo os registros do Cadastro de Inadimplentes da Fazenda Pública Estadual - CADINE, verificou-se nada existir em nome do(a) requerente acima identificado(a) até a presente data e horário, e, para constar, foi emitida esta certidão.

EMITIDA VIA INTERNET EM 12/06/2021 ÀS 08:46:41  
VÁLIDA ATÉ 11/08/2021

A autenticidade deste documento deverá ser comprovada via Internet, no endereço  
[www.sefaz.ce.gov.br](http://www.sefaz.ce.gov.br)





PREFEITURA DE SOBRAL  
SECRETARIA DO ORÇAMENTO E FINANÇAS  
CERTIDÃO NEGATIVA DE EMPRESA

Nº 0000000526

Razão Social

SOBRALNET SERVICOS E TELECOMUNICACOES LTDA - ME

INSCRIÇÃO ECONÔMICA Documento

00000004512

C.N.P.J.: 01300487000190

Bairro

GERARDO CRISTINO

CEP

62050243

Localizado RUA DO ATACADO, 701 - LOLA 02 - SOBRAL-CE

DADOS DO CONTRIBUINTE OU RESPONSÁVEL

Inscrição Contribuinte / Nome

2106 - SOBRALNET SERVICOS E TELECOMUNICACOES LTDA - ME

Endereço

RUA DO ATACADO, 701 LOJA 02

Documento

C.N.P.J.: 01.300.487/0001-90

GERARDO CRISTINO SOBRAL-CE CEP: 62011-970

No. Requerimento

0000000526/2021

Natureza jurídica

Pessoa Jurídica

## CERTIDÃO

Certificamos, para os devidos fins, que foram revisados os registros constantes do Cadastro Econômico desta empresa Fiscal e Dívida Ativa do Município, até o presente exercício fiscal, relativo à Inscrição Econômica acima especificada, e constatou-se não haver nenhuma pendência ou dívida vinculada a Empresa acima.

A Secretária do Orçamento e Finanças se reserva no direito de inscrever e cobrar as dívidas que posteriormente venham a ser apuradas.

A aceitação desta certidão está condicionada à verificação de sua autenticidade na internet, nos seguinte endereço: <http://servicos.speedgov.com.br>

SOBRAL-CE, 27 DE ABRIL DE 2021

Esta certidão é válida por 090 dias contados da data de emissão

VALIDA ATÉ: 25/07/2021

COD. VALIDAÇÃO 0000000526





**PREFEITURA DE SOBRAL**  
**SECRETARIA DO ORÇAMENTO E FINANÇAS**

**VALIDAÇÃO DE CERTIDÃO**

**Nº: 2021 / 0000000526**

**DOCUMENTO: C.N.P.J.: 01.300.487/0001-90**

**DATA DE EMISSÃO: 27/04/2021**

Esta CERTIDÃO NEGATIVA DE EMPRESA foi emitida pelo Sistema SEFIN Online sendo válida até 25/07/21  
SOBRAL-CE, 27 DE ABRIL DE 2021

**CERTIDÃO VALIDADA VIA INTERNET**  
em 27/04/21 às 07:55:57



**Certificado de Regularidade  
do FGTS - CRF**

**Inscrição:** 01.300.487/0001-90

**Razão Social:** SOBRALNET SERVICOS E TELECOMUNICACAO LTDA ME

**Endereço:** RUA RUA MENINO DEUS 430 / CENTRO / SOBRAL / CE / 62010-310

A Caixa Econômica Federal, no uso da atribuição que lhe confere o Art. 7, da Lei 8.036, de 11 de maio de 1990, certifica que, nesta data, a empresa acima identificada encontra-se em situação regular perante o Fundo de Garantia do Tempo de Serviço - FGTS.

O presente Certificado não servirá de prova contra cobrança de quaisquer débitos referentes a contribuições e/ou encargos devidos, decorrentes das obrigações com o FGTS.

**Validade:** 25/04/2021 a 22/08/2021

**Certificação Número:** 2021042502144797198856

Informação obtida em 05/05/2021 08:55:03

A utilização deste Certificado para os fins previstos em Lei esta condicionada a verificação de autenticidade no site da Caixa:  
**[www.caixa.gov.br](http://www.caixa.gov.br)**



PODER JUDICIÁRIO  
JUSTIÇA DO TRABALHO

## CERTIDÃO NEGATIVA DE DÉBITOS TRABALHISTAS

Nome: SOBRALNET SERVICOS E TELECOMUNICACOES EIRELI (MATRIZ E FILIAIS)

CNPJ: 01.300.487/0001-90

Certidão n°: 5487139/2021

Expedição: 10/02/2021, às 17:44:10

Validade: 08/08/2021 - 180 (cento e oitenta) dias, contados da data de sua expedição.

Certifica-se que SOBRALNET SERVICOS E TELECOMUNICACOES EIRELI (MATRIZ E FILIAIS), inscrito(a) no CNPJ sob o n° 01.300.487/0001-90, NÃO CONSTA do Banco Nacional de Devedores Trabalhistas.

Certidão emitida com base no art. 642-A da Consolidação das Leis do Trabalho, acrescentado pela Lei n° 12.440, de 7 de julho de 2011, e na Resolução Administrativa n° 1470/2011 do Tribunal Superior do Trabalho, de 24 de agosto de 2011.

Os dados constantes desta Certidão são de responsabilidade dos Tribunais do Trabalho e estão atualizados até 2 (dois) dias anteriores à data da sua expedição.

No caso de pessoa jurídica, a Certidão atesta a empresa em relação a todos os seus estabelecimentos, agências ou filiais.

A aceitação desta certidão condiciona-se à verificação de sua autenticidade no portal do Tribunal Superior do Trabalho na Internet (<http://www.tst.jus.br>).

Certidão emitida gratuitamente.

### INFORMAÇÃO IMPORTANTE

Do Banco Nacional de Devedores Trabalhistas constam os dados necessários à identificação das pessoas naturais e jurídicas inadimplentes perante a Justiça do Trabalho quanto às obrigações estabelecidas em sentença condenatória transitada em julgado ou em acordos judiciais trabalhistas, inclusive no concernente aos recolhimentos previdenciários, a honorários, a custas, a emolumentos ou a recolhimentos determinados em lei; ou decorrentes de execução de acordos firmados perante o Ministério Público do Trabalho ou Comissão de Conciliação Prévia.

Comp.	Banco	Agência	CI	Conta	C2	Série	Cheque n°	C3	R\$
018	104	0554	5	03001427-0	6	AAA	900809	8	303,79 #
Pague por este cheque a quantia de <u>TREZENTOS E TRES REAIS E SETENTA E NOVE</u> <u>CENTAVOS</u> e centavos acima ou à sua ordem <u>ENC2</u>									
<b>CAIXA</b>									
SOBRES, 08 de julho de 20 21 Lidiane Rodrigues dos Santos CONSELHO ESCOLAR MANOEL MARINH CNPJ 03.171.694/0001-18 CLIENTE BANCÁRIO DESDE 02/2004									
SOBRAL RUA CEL. JOSE SABOIA, 300 CENTRO - SOBRAL - CE CONFECÇÃO: 02/21									
10405543 01890080954 600300042700									

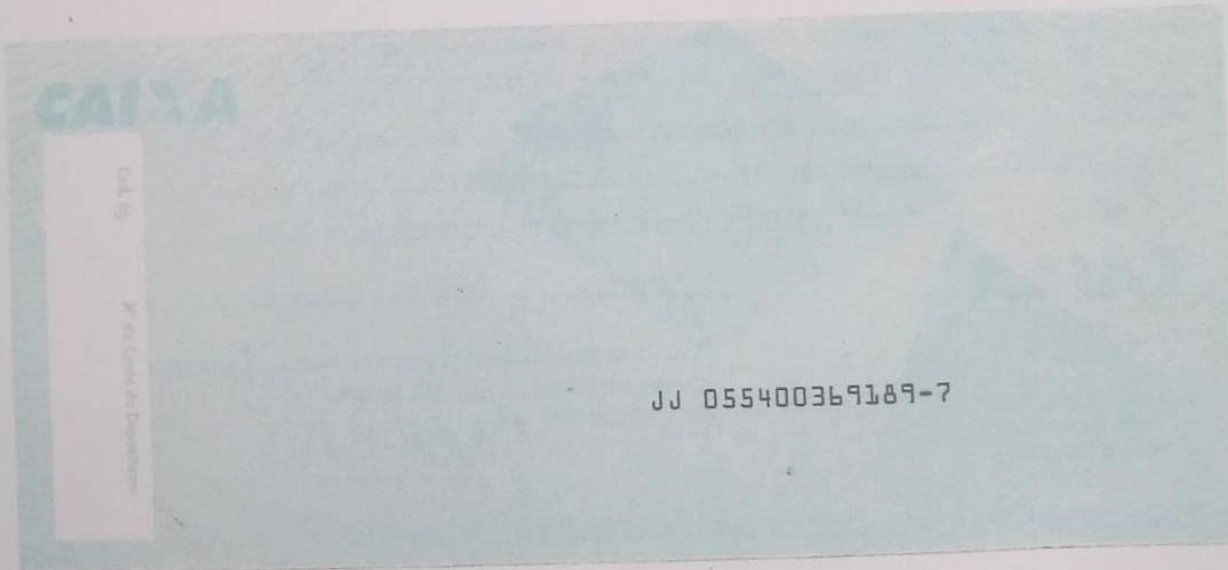

PAGO 08/07/2021  
 COM RECURSO JO P.M. DE  
Lidiane Rodrigues dos Santos  
 ORDENADOR DE DESPESAS



CLASSIFICAÇÃO DA UNIDADE CONSUMIDORA 83 OUTROS-CONV. Poder Público Municipal		TIPO DE FORNECIMENTO MONOFÁSICO	DATAS DE LEITURA	LEITURA ANTERIOR 15/05/2021	LEITURA ATUAL 15/06/2021	Nº DE DIAS 31	PRÓXIMA LEITURA 15/07/2021
MUNICÍPIO DE SOBRAL SOBRAL CAIXA 00000 CEP: 82011-000 DT CAIXA		INSTALAÇÃO / UNIDADE CONSUMIDORA 1795867	INFORMAÇÕES FISCAIS				
		Nº DO CLIENTE 1795867	Nota Fiscal Conta de Energia Elétrica-Modelo 6 HASHCODE: B280.BBE2.201C.03BE.84CD.AF44.EDD7.D6A5 NOTA FISCAL Nº 116920094 SERIE: UNICA DATA DE EMISSÃO: 15/06/2021 DATA DE APRESENTAÇÃO: 15/07/2021 CFOP: 6258: Venda de en. elétrica a não contribuinte CPF/CNPJ Cliente: 07.598.634/0001-37 INSC. EST:				
MÊS/ANO 06/2021	VENCIMENTO 29/07/2021	TOTAL A PAGAR R\$107,02					

**MENSAGENS IMPORTANTES**  
FATURADO POR MÉDIA - LEITURA BIMESTRAL Período: Band. Tarif.: Vermelha : 16:05 - 15:06 \*Por determ. da Aneel, a band. tarifária em vigor para 06/21 é VERMELHA PAT 2, deixando a energia mais cara. Para minimizar o impacto no sr da conta, fique atento ao cons. de energia. Confira dicas de economia em enel.com.br - Unid. consumidora enquadrada na subclasse Poder Público Municipal, faturada com desc. tarifário de R\$ 0,01.

CAIXA ECONÔMICA FEDERAL  
QUINA: sorteios de segunda-feira a sábado, Ap  
190-797085702-8  
09/JUL/2021 HORA DF 11:51:51  
LOT. 05.025175-9 TERM 061410  
LOCALIDADE: SOBRAL  
AG. VINCULADA: 0554  
COMPROVANTE DE PAGAMENTO  
COMPANHIA ENERGÉTICA DO CEARÁ  
VALOR DO PAGAMENTO: 107,02  
835800000011 070200313003  
096232343072 000017958679  
190-797085702-8  
3ª VIA

**loterias CAIXA**

TRANSAÇÃO	VALOR	CÓDIGO
ENERGIA	196,77	124099
ENERGIA	107,02	085702
TOTAL:	R\$303,79	
RECEBIDO:	R\$303,79	
A RECEBER:	R\$0,00	

09JUL2021 11:52:24  
LOTERICA: 05.025175-9  
TERMINAL: 61410

**DADOS DE MEDIÇÃO**

Medidor	Grupos	Preço Tarifário	Leitura Anterior	Leitura Atual	Const. Medidor	Consumo kWh
10200-ABB-14-ENERGIA ATIVA - kWh	HTF		51563,30	51684,50	1,00	119,20

**NOTIFICAÇÃO/REAVISO DE CONTAS VENCIDAS**

**CADASTRO DE DÉBITO AUTOMÁTICO**  
Se você ainda não tem débito automático, cadastre-se na sua instituição bancária utilizando o código 1795867

RESPONSÁVEL PELA ILUMINAÇÃO PÚBLICA EM SUA REGIÃO  
PREFEITURA MUNICIPAL SOBRAL

PAGO 08/07/2021  
COM RECURSO JO P.M. DE  
Bridiane Rodrigues dos Santos  
ORDENADOR DE DESPESAS

Conselho Escolar Manoel Marinho  
PÁG 21





Companhia Energética do Ceará

Rua Padre Valdevino, 150  
CEP 60135-040 | Fortaleza CE  
CNPJ 07.047.251/0001-70  
CGF 06.105.848-3

Nº CLIENTE: 000000795387

MUNICÍPIO: SOBRAL CAIOCA

CEP: 62011-000

NOME: PM SOBRAL E M ANDRADE

CPF: ..-

ENDEREÇO: DT CAIOCA 00000

MÊS/ANO

VENCIMENTO

CONSC. kWh

VALOR EM R\$

06/2021

20/07/2021

336

196,77



AUTENTICAÇÃO MECÂNICA

TOTAL A PAGAR EM (R\$)

196,77

PAGO 08/07/2021

COM RECURSO JO P... DE  
Bridiane Rodrigues dos Santos  
ORDENADOR DE DESPESAS



Comp. Banco Agência C1 Conto C2 Série Cheque nº C3  
018 104 0554 5 03001427-0 6 AAA 900812 8  
Pague por este cheque a quantia de CENTO E OITENTA E CINCO REAIS E VINTE CENTAVOS

R\$ 185,20 #1

ou à sua ordem



Sobral, 10 de julho de 2021

Iradiane Rodrigues dos Santos

SOBRAL  
RUA CEL. JOSE SABOIA, 300  
CENTRO - SOBRAL - CE  
CONFEÇÃO: 02/21

CONSELHO ESCOLAR MANOEL MARINH  
CNPJ 03.171.694/0001-18

CLIENTE BANCÁRIO  
DESDE 02/2004

900812 018 104 0554 5 03001427-0 6 AAA 900812 8

04055430 03890031254 600300142700

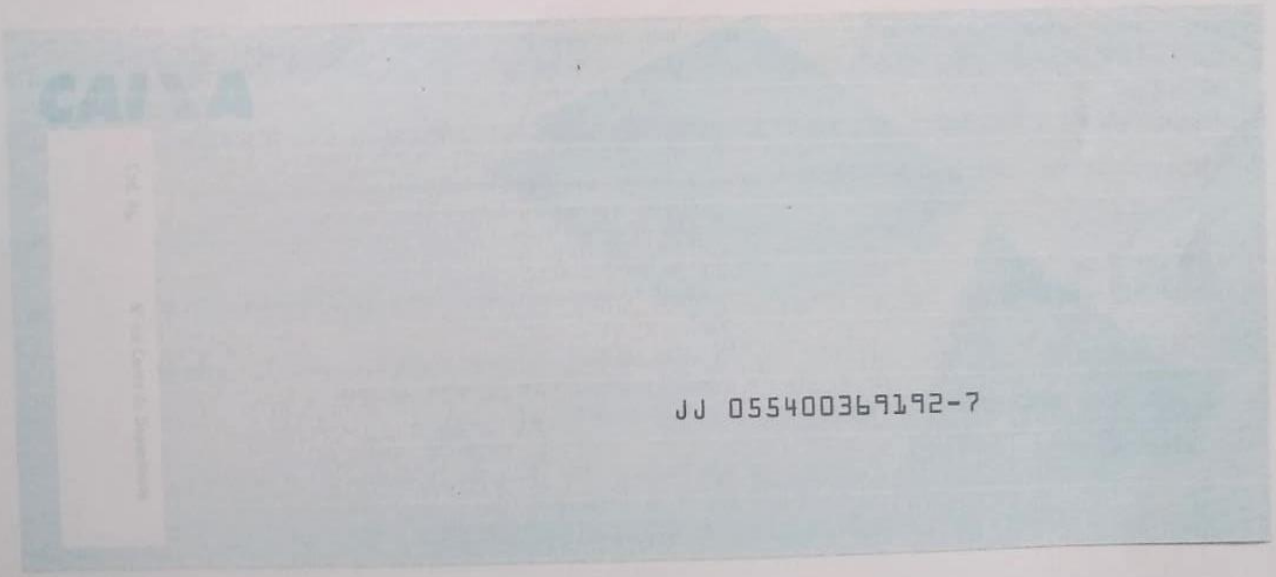

JJ 055400369192-7

PAGO 10/07/2021

COM RECURSO JO P. DE

Iradiane Rodrigues dos Santos  
ORDENADOR DE DESPESAS





SERVIÇO AUTÔNOMO DE ÁGUA E ESGOTO  
 DOUTOR MONTE, 563 - CENTRO  
 SOBRAL - CE - CEP: 62.011-200  
 CNPJ: 07.817.778/0001-37

Versão: 1.3.13

INSCRIÇÃO

12449-8

Mês/Faturamento

06/2021

CONTA DE CONSUMO DE AGUA/ESGOTO E SERVIÇOS

PREF.M.SOBRAL-ESCOLA MANOEL MARINHO  
 RUA DO GRUPO, 1, EDUCACAO CAIO  
 ZONA RURAL - Cep: 62000100  
 SOBRAL-CE

Classe	A/E:	Tarifa	Quantidade de Economias				Agente
			Residencial	Comercial	Industrial	Público	
PBM	0	PUB	000	000	000	001	000019

Hidrômetro	Data de Instalação	Localização	Data Leit. Ant.	Data Leit. Atual
A00N427101	01/12/2001	0000270002	17/05/2021	16/06/2021

**DADOS CONSUMO**

Leitura anterior: 7473  
 Leitura atual: 7475  
 Consumo: 2  
 Dias: 30  
 Média: 11  
 Ocorrência: LEITURA NORMAL

**ULTIMOS CONSUMOS**

Mes/Fat.	Consumo	Ocorr.
05/2021	1	0
04/2021	2	0
03/2021	8	0
02/2021	31	0
01/2021	12	0
12/2020	17	0

**PARAMETROS DA AGUA DISTRIBUIDA**

Reservatório: E.T.A. Data: 01/01/2021

Parâmetros	Cor	pH	Cloro	Turbidez	Fluor	Coli. Totais
Padrão	ate 15 UH	6,0 a 9,5	ate 5,0	ate 5UT	ate 1,5 ml	Ausente
Obtidos	10.0	7.58	2.0	1.97	0.7	0.0

**SERVICOS E TARIFAS**

Cod.	Descrição	N.P.	Valor (R\$)
1	AGUA		92,60

Multa: 2,00 Valor: 0,00 Juros diários: 0,03

Vencimento: 18/07/2021 Total a Pagar: 92,60

**COMUNICADO**

O SAAE agradece pela sua pontualidade.

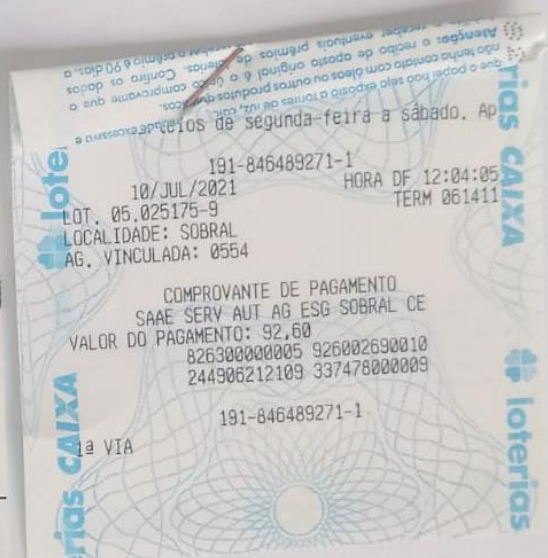

PAGO 10/07/2021  
 COM RECURSO JO P.M. DE  
 Lidiane Rodrigues dos Santos  
 ORDENADOR DE DESPESAS





SERVIÇO AUTÔNOMO DE ÁGUA E ESGOTO  
 DOUTOR MONTE, 563 - CENTRO  
 SOBRAL - CE - CEP: 62.011-200  
 CNPJ: 07.817.778/0001-37

Versão: 1.3.13

INSCRIÇÃO

12474-9

Mes. Faturamento

06/2021

CONTA DE CONSUMO DE ÁGUA/ESGOTO E SERVIÇOS

PREF. M. SOBRAL - CRECHE EDUARDO P. FROT

RUA DO GRUPO, CAIOCA  
 ZONA RURAL - Cep: 62000100  
 SOBRAL-CE

Classe PBM	A/E: 0	Tarifa PUB	Quantidade de Economias				Agente 000019
			Residencial 000	Comercial 000	Industrial 000	Outro 001	
Hidrômetro A16F290594	Data de Instalação 28/04/2017	Localização 0000270003	Data Leit. Ant. 17/05/2021	Data Leit. Atual 16/06/2021			

DADOS CONSUMO	ULTIMOS CONSUMOS		
	Mes/Fat.	Consumo	Ocorr.
Leitura anterior: 628	05/2021	1	0
Leitura atual: 628	04/2021	2	0
Consumo: 0	03/2021	0	0
Dias: 30	02/2021	4	0
Media: 1	01/2021	0	0
Ocorrência: LEITURA NORMAL	12/2020	3	0

PARAMETROS DA AGUA DISTRIBUIDA

Reservatório: E.T.A.	Data: 01/01/2021					
Parâmetros	Cov	pH	Cloro	Turbidez	Fluor	Coli. Totais
Padrão	ate 15 UH	6,0 a 9,5	ate 5,0	ate 5UT	ate 1,5 mg/l	Ausente
Obtidos	10.0	7.58	2.0	1.97	0.7	0.0

SERVICOS E TARIFAS

Cod.	Descricao	N.P.	Valor (R\$)
1	AGUA		92,60

Multa: 2,00 Valor: 0,00 Juros diarios: 0,03

Vencimento: 18/07/2021 Total a Pagar: 92,60

COMUNICADO

O SAAE agradece pela sua pontualidade.



CAIXA ECONOMICA FEDERAL

QUINA: sorteios de segunda-feira a sábado, Ap

191-846489269-0

10/JUL/2021

HORA DE 12:03:53

LOT. 05.025175-9

TERM 061411

LOCALIDADE: SOBRAL

AG. VINCULADA: 0554

COMPROVANTE DE PAGAMENTO

SAAE SERV AUT AG ESG SOBRAL CE

VALOR DO PAGAMENTO: 92,60

826000000008 926002690010

247406212107 337479000008

191-846489269-0

1ª VIA

PAGO 10/07/2021

COM RECURSO JO P.M. DE  
 Lidiane Rodrigues dos Santos  
 ORDENADOR DE DESPESAS

